Impresso nas machinas rotativas de MARINONI

Correio da Manhã

Director -- EDMUNDO BITTENCOURT

Impresso em papel da casa P. PRIOUX & C. — PARIS, e NORDSKOG & C. — Christiania.

ANNO XIII—N. 5.493 | RIO DE JANEIRO — SEXTA-FEIRA, 13 DE FEVEREIRO DE 1914 | Redacção—Rua do Ouvidor, 162

TELEPHONES DO CORREIO

Redacção.... Central 37
Administração. " 3702

EXPEDIENTE

ASSIGNATURAS:

Anno...... 30$000
Semestre.... 18$000
Trimestre.... 10$000

NOTA: — O prazo das assignaturas é contado desde a data da inscripção.

O erro dos constituintes republicanos

O erro que commetteram os constituintes de 1891, copiando as instituições norte-americanas, deu em resultado a disparatada discordancia da Republica com o nosso meio e as nossas tradições. Dahi a convicção de que nada lucrámos com a mudança de governo. Isto é o que está na consciencia nacional. Pelo facto de terem aquellas instituições tido bom exito nos Estados Unidos, não era razão para cegamente as adoptarmos. Floresceram ali e deram bom fruto, não por suas virtudes intrinsecas, mas porque se apropriavam do passado daquelle paiz, consultavam as tradições de governo e administração das colonias emancipadas, e attendiam á indole do povo que se tornara independente. Os constituintes americanos não improvisaram. A organização politica, que deram á patria libertada do jugo inglez, não surgiu, como que por encanto, ao toque de vara magica, nem nasceu, como tantas outras constituições, ao simples *fiat* de legisladores doutrinarios. As instituições adoptadas não eram nenhuma novidade. Já existiam nas colonias que se converteram em Estados Unidos. A revolução triumphante limitou-se a confirmal-as e ampliaI-as.

Ao bom senso do legislador norte-americano, que se deixou de innovações e de adopção de meras theorias deve-se o regular funccionamento da Republica e do regimen federativo naquelle grande paiz, e em parte a extraordinaria grandeza e prosperidade daquelle povo. Não coube ao Brasil a fortuna de dominar o bom senso na obra dos seus constituintes republicanos. Foram elles simples copistas sem se preoccuparem com a nossa situação e os nossos antecedentes politicos. Aos legisladores americanos deviam ter imitado na attenção e respeito que lhes mereceu o passado. Tinhamos abolido a monarchia, e o que deviamos ter feito era aproveitar, no que se adaptassem ás novas instituições, as boas molas e apparelhos do mecanismo governamental que, em mais de meio seculo de funccionamento, assegurou a integridade do nosso territorio, creou a nacionalidade brasileira, e, a par de glorias militares que nos ennobrecem, deu-nos, durante todo esse largo periodo, ordem, paz, segurança e tranquillidade interna, sem prejuizo dos direitos politicos e das liberdades individuaes.

Caro temos pago o erro de, em vez de nos contentarmos com uma ampla descentralização, nas bases do Acto Addicional á Constituição de 25 de março, que permittisse ás provincias melhor aproveitamento das suas utilidades e riquezas, termos macaqueado a federação norte-americana, sem nenhum criterio, sem reflectir que, na America do Norte, a federação, radiando pela soberania dos Estados, foi o meio de constituir e manter a unidade nacional, emquanto que, entre nós, vinha produzir effeito justamente contrario, vinha prejudicar a unidade que já existia. Egual erro commetteram os constituintes de outras republicas da America. A consequencia é o mallogro da imitação em todos os paizes em que ella se deu.

Mas, o povo brasileiro é que não póde continuar a viver sob o peso desse erro. E' preciso corrigil-o, remodelando a nossa Republica. Reorganizemol-a de accordo com as prescripções do bom senso e a lição da experiencia, sem preoccupações doutrinarias e livres das suggestões do sectarismo politico. Isto é que é ser conservador, e não a teimosia em manter inalterada uma Constituição que a pratica tem mostrado não servir ao Brasil. E' o meio de salvar a Republica. Ou esta se transforma, accommodando-se ás nossas condições sociaes e politicas, seguindo outra orientação mais conforme com as nossas correntes historicas, ou está morta.

Gil VIDAL.

Topicos & Noticias

O Tempo

[illegible] nebulosidade, coberto de nuvens [illegible] chuvas nas zonas [illegible] do dia de hontem. [illegible] tarde, quando forte chuva cahiu sobre a cidade.

[illegible]

HONTEM

[illegible] — O ministro da Fazenda [illegible] de Petropolis. [illegible]

EXTERIOR — De Lisboa telegrapharam que a proposta de amnistia aos presos politicos vae ser apresentada ao Parlamento portuguez.

* Communicaram de Portugal que o senador João José de Freitas processou o sr. Affonso Costa, repetindo ao tribunal as accusações anteriormente feitas no Senado, e que não foram desmentidas pelo chefe dos democraticos.

* Realizaram-se em Stockolmo diversas manifestações e contra-manifestações republicanas, pelo que o governo tomou energicas medidas.

* O rei Fernando da Bulgaria, numa entrevista que teve com o ministro dos Estados Unidos, manifestou-lhe desejo de visitar os paizes da America.

* O almirante ministro da Marinha da Russia, interpellado na Duma a respeito da questão das usinas Putiloff, declarou que era impossivel dispensar os estrangeiros que trabalham no referido estabelecimento.

* Chegaram a Belgrado o presidente do conselho da Servia e o chefe do gabinete grego.

* Telegrapharam de Osaka, no Japão, communicando que as desordens que ali tem havido, devido a questões politicas, acabaram, em consequencia das energicas medidas de repressão tomadas pelas autoridades.

* O chanceller do Imperio allemão proferiu um discurso num banquete realizado por iniciativa do conselho de agricultura, discurso em que atacou vivamente os socialistas.

Estiveram no gabinete do ministro da Agricultura: dr. Souza Leão, Carlos Magalhães, B. Mario Coutinho, tenente Paes Brasil, João Magalhães Costa, tenente Palmyro Pulcherio, Oliveira Figueiredo, Stenford Bish, secretario da legação ingleza; capitão-tenente Fabricio Moreira Caldas, engenheiro Maurice Maillord, Alfredo Costa, Raul Euclydes de Souza, Fonseca Soares, Benedicto de Araujo Filho, Benjamin de Castro Silva e dr. Raul Guimarães Bonjean.

Estiveram no gabinete do ministro da Viação: senadores Pedro Borges, Tavares de Lyra, Araujo Góes e Felippe Schmidt; deputados Thomaz Cavalcanti, Agapito dos Santos, e Cunha Machado; coronel Aguilla Corrêa, major João Salustini Filho, major Manoel E. Lazo, tenente Alcibiades de Oliveira Brasil, barão de [illegible], srs. Rev. T. E. Davies, W. [illegible] C. Henderson, drs. Lima Brandão, André Rebouças, Augusto Pestana, Julio Kaler, Paula de Queiroz, Alfredo Luiz de Mello, Simões Corrêa, J. C. de Souza Bandeira, Lourenço de Sá Filho, Candido Godoy, Armando Chaves, Zozimo Barroso, Nelson Coelho Leal, Rodrigues Saldanha, José Adolpho Jozeti, José Silveira Barbosa, Castro Barbosa, José Americo dos Santos, Orlando Silveira, Charles Daria, Trajano de Medeiros, Joaquim de Oliveira Alcantara, Carlos Schmidt, Joaquim José de Oliveira, Lafayette Muller Leal, Roberto Cardoso, Luiz Nabuco Chaves, Carlos Vianna e Leopoldo Cunha.

Caixa de Conversão

O movimento foi o seguinte:

Entradas:

Libras 33:050, francos 2:000 e marcos 110.

Sahidas:

Libras 1:521:000 e francos 1:670.

Lastro:

Ouro em deposito	269:228:157$443
Responsabilidade do Thesouro: Lei n. 2.157 e decreto n. 8.312.	19.110:276$016
Total	288:338:[illegible]
Emissão:	
Notas em circulação ...	284:[illegible]
Moeda subsidiaria ...	[illegible]
Total	288:338:[illegible]

Cambio.

Sobre Londres......		16 1/64	15 31/64
" Paris.......		$595	$601
" Hamburgo....		$733	$742
" Italia		—	$601
" Portugal (escudos)		—	[illegible]
" Nova York......		—	3$118
" Buenos Aires (peso ouro)		—	[illegible]
Libra esterlina, em moeda		—	[illegible]
Ouro nacional em vales por 1$000		—	[illegible]
Extremos:			
Bancario		16 d.	16 1/64
Caixa matriz......		16 d.	16 1/16

HOJE

Está de serviço na Repartição Central de Policia o 2º delegado auxiliar.

Na Prefeitura pagam-se as folhas das adjuntas de 1ª classe, guardas e serventes das escolas.

A carne

Para a carne hoje posta á venda nos açougues desta capital, foram affixados pelos marchantes, no entreposto de S. Diogo, os preços de [illegible].

Os retalhistas só deverão cobrar o maximo de 850.

O Correio.

Esta repartição expede malas pelos seguintes vapores:

"Tupy-Prince", para Victoria, Bahia, Trinidade e Nova York; "Itapuca", para a Europa, via Lisboa; "São Roza", para Bahia, Madeira e Europa, via Lisboa; "Santa Lucia", para Alcobaça, [illegible] e Nova York; "Alice", para o Recife, Antuerpia, Rotterdam e Bremen, e "Wels-Prince", para Santos e Rio da Prata.

Trens diarios.

Ramal de S. Paulo — Partidas da estação inicial: 5 horas da manhã; 7 horas da manhã; 6 horas da tarde; 9.30 da noite (nocturno de luxo).

Chegadas: 7 horas da manhã (expresso); 8.20 da manhã (nocturno de luxo). Trens communs: 7 1/2 e 8.40 da noite.

Ramal de Minas — Partidas da estação inicial: para Lafayette, 5 horas da manhã; para Bello Horizonte, 6 horas da manhã; para Bello Horizonte, até Pirapora, 7 horas da noite.

Chegadas: deste ultimo, 7 1/2 horas da manhã; do de Entre Rios, 9 1/2 horas da manhã; do de Lafayette, 8.10 da noite; do de Bello Horizonte, 9 horas da noite.

Petropolis — Dias uteis — Partidas de Praia Formosa: 6 horas da manhã; 8 1/2 horas da manhã; 10.25 da manhã; 3.10 da tarde; 4.20 da tarde; 5.20 h. da tarde, e 8 horas da noite.

Partidas de Petropolis: 6.10 da manhã; 7.35 h. da manhã; 8.45 h. da manhã; 10.30 h. da manhã; 3 h. da tarde; 5.15 h. da tarde, e 7.15 h. da noite.

Domingos — De Praia Formosa: 6 h. da manhã; 7.30 h. da manhã; 8.30 h. da [illegible]

Domingos — De Petropolis: 6.10 h. da manhã; 7.35 h. da manhã; 10.15 h. da manhã; 3 h. da tarde; 4.15 h. da tarde; 7.15 h. da noite e 8.20 h. da noite.

[illegible]: 10.35 h. da manhã; 3.50 h. da tarde; 5.50 h. da tarde e 8 h. da noite.

O sr. Oliveira Botelho, depois de por longos dias trapacear com a candidatura do [illegible] Sodré á presidencia do Estado, procurando tornal-a sem [illegible] por todos os meios, ainda que [illegible] seu partido, apoia-se agora no nome do sr. Fonseca Hermes, fazendo-o seu candidato.

Todo o trabalho politico do presidente fluminense em favor do seu compadre e das bandalheiras do remodelamento de Nictheroy ficou prejudicado com uma desistencia combinada, que só surgiu depois de chegar a S. Paulo o sr. Hermes, cuja [illegible], já agora é fóra de duvidas, se prende á successão do Estado do Rio.

Livrar-se-ão os fluminenses do trapaceiro remodelador de Nictheroy, mas, provavelmente, vão cair nas mãos do maior trapaceiro que tem apparecido depois que o Brasil se fez Republica.

O presidente da Republica tenciona descer amanhã, de Petropolis, no trem de 8 e 10 da manhã.

A pouco e pouco o Partido Republicano Conservador vae conseguindo officiaes que lhe sejam inteiramente obedientes na guarnição de Fortaleza. Ainda ha dias chegaram áquella capital os capitães Adolpho Massa e Toscano de Brito, commandando duas companhias isoladas. Já são por demais conhecidas as correrias desses dois capitães, correrias levadas a effeito mesmo em Estados do norte nos momentos em que eram necessarias para solidificar a situação daquelle partido.

Assim, ninguem pode nutrir illusões sobre a sua attitude na guarnição da capital cearense. E' preciso não esquecer tambem o capitão Polydoro Coelho, que lá se acha, aguardando ordens, não do quartel-general, mas do Morro da Graça. Pois ainda não bastavam esses senhores para prestigiar o P. R. C., dando a entender ao governo do Ceará que elle está em máos lençóes; o governo nomeou o coronel Arthur Adacto commandante daquella guarnição.

O primeiro acto desse coronel, ao tomar posse do seu cargo, foi dirigir-se á residencia do secretario da Justiça, ao qual entregou uma ordem de *habeas-corpus* da Relação do Estado, exigindo a sua execução immediata. A ordem em questão visava amparar individuos envolvidos no movimento sedicioso.

Ora, sendo essa ordem de natureza estadual, por isso que foi concedida pela Relação do Estado, fallecia competencia a uma autoridade federal para reclamar-lhe a execução. Mas o absurdo da attitude do coronel Adacto teve a vantagem, si isso se pode considerar uma vantagem, de desmascarar a natureza da missão que o governo federal confiára, ou já confiou, aos seus representantes naquelle Estado, e que outra não é sinão a protecção ostensiva aos mashorqueiros.

Para tanto o marechal Hermes lança mão do Exercito. Que não faria elle, si não fosse marechal desse mesmo Exercito, cuja desmoralização bem pouco se lhe da?

O capitão de engenharia A. da Fonseca, addido militar á embaixada do Brasil em Washington, enviou ao Estado-Maior do Exercito, diversos regulamentos em uso no exercito americano.

Telegramma, que hontem recebemos pela manhã, autoriza-nos a affirmar que não apresenta gravidade o estado de saude do deputado Miguel Calmon, actualmente em St. Moritz, na Suissa.

Ao contrario do que a respeito tem sido publicado, o dr. Calmon vae experimentando melhoras.

O almirante ministro da Marinha, está resolvido a mandar uma das divisões navaes visitar os portos do norte.

Essa divisão talvez seja a de cruzadores, commandada pelo capitão de mar e guerra, Castello Branco, e composta do *Barroso*, *Tupy*, *Tymbira* e *Tamoyo*.

Esse passeio ao norte, será effectuado em principios de julho do corrente anno.

Em março, seguirá para o norte o navio-escola *Benjamin Constant*, em viagem de instrucção de segundos tenentes.

As autoridades navaes continuam a contestar que a esquadra tenha ordem de regresso, affirmando que, apenas, os couraçados *Minas Geraes* e *São Paulo*, foram chamados ao nosso porto, afim de comboiar na partida, a esquadra allemã, até fóra da barra.

Os dois couraçados devem chegar ao nosso porto a 20 ou 21 e, pelas informações officiaes, regressarão a Santa Catharina, logo que os navios allemães deixarem o nosso porto, afim de recontinuarem as manobras.

Informações que nos chegam dizem que o espalhafatoso movimento policial feito ha dias pelo dr. Valladares e pelo coronel Pessoa, foi devido a uma denuncia de que seriam assassinados o marechal Hermes e o senador Pinheiro Machado.

A gravidade da noticia perturbou por tal fórma essas duas autoridades policiaes, que a Brigada foi por isso ordenada promptidão e para evitar esses crimes as metralhadoras do quartel do Andarahy passaram pelas ruas da cidade, talvez no intuito de intimidar os pretendidos assassinos...

Essa informação foi levada ao sr. Valladares, segundo se affirma, pelo coronel Eduardo Pinheiro, chefe do corpo de agentes, e autor de [illegible] de uma conspiração na [illegible], na qual tomariam parte os srs. Mena Barreto, Argollo, Ilha Moreira, Nilo, Botelho, etc., por infidelidade delle todos então no interior...

Esteve hontem no Ministerio da Viação, em conferencia com o titular dessa pasta, o sr. Albemar Delcoigne, ministro da Belgica.

Como presidente da commissão de Inquerito sobre as companhias de seguros, o sr. Homero Baptista tomou, hontem, na Camara, uma resolução salvadora.

Apezar de serem convocados todas as quintas-feiras os deputados que della fazem parte, somente, desde que se fechou o Congresso, foi possivel duas vezes conseguir *quorum*.

A imprensa, registrando o facto, bordou considerações e lamentou que o sr. Felisbello Freire, quando teve a lembrança de pedir a nomeação da commissão, não houvesse tambem marcado qualquer retribuição pecuniaria para os seus membros.

O sr. Homero, para fazer calar os jornaes e justificar a falta de seus collegas resolveu só convocar reunião, quando os relatores tiverem seus pareceres parciaes promptos.

Ora, a maioria da commissão está ausente desta capital, e tudo faz crer que os deputados, para entregar papeis, não deixem a quietude do interior pelo bulicio da Avenida, sem ao menos haver a probabilidade de uma recompensa...

Assim sendo, só depois de maio, o sr. Homero terá a ventura de poder trabalhar, mesmo porque s. ex. foi um dos poucos que não deixaram nem uma só vez, de ir á Camara para tratar dos trabalhos que foram confiados a essa commissão.

O Ministerio da Viação remetteu á Camara dos Deputados o requerimento em que o praticante da Directoria Geral dos Correios, Octavio Neves da Rocha, pede um anno de licença.

Na venda do *Rio de Janeiro*, houve comidella. A Turquia, por motivos de alta politica, tinha o maior empenho em adquirir o *dreadnought*, e, segundo é hoje corrente, distribuiu gorgetas em Paris e aqui. Mas, não ficaram nisso os largos beneficios dessa transacção. Outros estão promettidos e vão tapando as guelas de figurões da situação e jornalistas venaes, a titulo de commissões devidas pela encommenda do navio que vae substituir o *Rio de Janeiro*. A casa constructora, interessada na venda desse navio á Turquia, não quiz perder os lucros da construcção da nova couraçado, pelo que não hesitou em abrir seus cofres para fartar os comedores protegidos do presidente da Republica e associados á pessoas de sua intimidade. João Garcia, já se vê, é um delles.

O ministro da Fazenda, em circular dirigida hontem aos chefes de repartições que lhe são subordinadas, declarou que, ex-vi do disposto no art. 70, n. 20 da lei n. 2.842, de 3 de janeiro ultimo, que declarou extincta a Inspecção das repartições de Fazenda, cessaram as attribuições conferidas aos agentes fiscaes dos impostos de consumo para balancear e inspeccionar as collectorias das Rendas Federaes.

Cada dia que passa mais precaria se vae tornando a situação do sr. Lourenço de Sá na politica de Pernambuco. Suppondo que uma traição ao general Dantas Barreto poderia entregar-lhe o Estado, o velho politiqueiro não teve duvidas em pratical-a, arrastando na sua defecção alguns collegas sem pudor, que preferiram serpentear pelas sinuosidades do P. R. C. a seguir a estrada larga em que se lançou, sem tergiversar, o integro governador pernambucano.

Mas o sr. Lourenço e os seus companheiros de traição não comprehenderam que o almiscarado sr. Rosa e Silva espreitava na sombra o momento em que, servil e covardemente esquecendo velhos resentimentos, devia agachar-se aos pés do sr. Pinheiro Machado, afim de ver si ainda conseguia ser alguma coisa na terra que infelicitou durante cinco lustros.

Pois é o que está acontecendo. Todo attenções para o sr. Rosa e o seu ajudante de ordens Estacio Coimbra, o sr. Pinheiro já principia a aborrecer-se com as exigencias do sr. Sá, que quer formar partido em que tenha a parte do leão, sem perceber que o chefe gaúcho precisa de contentar a toda a caincalha que late em torno do general Dantas Barreto.

A caincalha é numerosa. Cada qual dos que a compõem reclama o seu osso, que no caso é o emprego publico federal para os protegidos e correligionarios. E como o sr. Estacio Coimbra é mais maneiroso do que o sr. Lourenço, é elle quem, num pertinaz trabalho de sapa, o vae demolindo, e acabará por engulil-o.

Está visto que com essas coisas nada tem que ver o chefe do executivo pernambucano. O general permanece onde o collocaram os acontecimentos, esperando a hora em que a propria gente para cujos arraiaes o sr. Lourenço se bandeou lhe castigue a feia acção que praticou, traindo o homem sob cujos auspicios veiu a occupar uma cadeira na Camara dos Deputados.

E essa hora ha de chegar...

Pelo ministro da Viação, foi approvada a tomada de contas, relativa ao primeiro semestre do anno passado, da linha de Jaguará a Araguary, da Companhia Mogyana de Estradas de Ferro e Navegação.

Ao representante de um dos matutinos desta capital, que o interpellou, pouco antes do embarque, perguntando-lhe o que ia fazer no Ceará, respondeu o coronel Setembrino de Carvalho

— "*O que o governo mandar.*"

Essa resposta, franca e positiva, dada pelo auxiliar de confiança do ministro da Guerra, tem uma dupla e eloquentissima significação: quer dizer, em primeiro logar, que o referido coronel vae agir como cego instrumento das paixões partidarias desencadeadas neste momento nas proprias espheras officiaes contra a politica do situacionismo cearense, e affirma, por outro, que de tudo quanto acontecer cabe exclusiva e completa responsabilidade ao governo.

A confissão vale, pelo menos, por um rasgo de sinceridade, e si o coronel Setembrino teve o desembaraço de declarar implicitamente que é *homem para tudo*, não illudiu a ninguem acerca das verdadeiras intenções do governo e do Partido Republicano Conservador, que, por sua vez, não se pejam de estar prestando auxilio franco e descarado a uma horda de criminosos da peor especie — facinoras e salteadores — de cujas depredações e violencias têm sido victimas principaes a propriedade particular e o commercio do Ceará.

Não pode haver a minima illusão acerca do plano criminoso do governo, que tem já cerca de mil homens do exercito concentrados na cidade de Fortaleza; ou essas forças levam a missão de constranger o coronel Franco Rabello á renuncia do cargo de governador, ou a triste incumbencia de auxiliar a sua deposição, quando lá chegarem os bandidos de Floro Bartholomeu e do sr. Pinheiro Machado, de quem o padre Cicero é apenas um testa de ferro.

Não tardará muito a que tenhamos de ver consummada qualquer dessas duas hypotheses, ambas egualmente dignas do governo do marechal Hermes e do Partido Republicano Conservador.

Esteve hontem no gabinete do ministro da Viação, onde foi despedir-se de s. ex., por ter de partir para Iquitos, o major Manoel E. Lazo, addido militar junto á legação chilena.

Informam telegrammas de Porto Alegre que aquella capital continuam a chegar do interior individuos recrutados para a Brigada Militar do Rio Grande do Sul. Tal facto caracteriza perfeitamente a situação desse Estado.

Ainda não ha muito, a policia do sr. Borges de Medeiros recrutou alguns cidadãos, que coagidos na sua liberdade pediram á justiça estadual a protecção do *habeas-corpus*. Este lhes foi negado, razão pela qual os pacientes appellaram para o Supremo Tribunal, que, reconhecendo a inconstitucionalidade do recrutamento, concedeu o remedio legal pedido pelos recrutados.

Não se sabe, entretanto, si no seu alto discernimento meio-positivista o presidente rio-grandense acatou a decisão do Supremo, constando aliás que o não fez, coisa comprehensivel uma vez que o recrutamento continúa, com absoluto desrespeito á Constituição da Republica.

Mas quem no situacionismo do Rio Grande liga importancia a esse esfarrapado estatuto de 24 de fevereiro, contra o qual os srs. Hermes da Fonseca e Pinheiro Machado investem todos os dias, desde que isso seja necessario aos interesses da sua parceria politica? De sorte que, amparado aqui no Centro pelo presidente da Republica, pelo chefe da chamada politica nacional e por quasi todo o ministerio, o sr. Borges de Medeiros faz o que bem entende na sua terra, transformada assim em campo de operações da sua apoucada cultura politica.

E o homem vae recrutando á vontade; porque, antes de tudo, e sobre tudo, é preciso reorganizar a sua Brigada Militar...

De juros vencidos pelas apolices do emprestimo de 1903, para as obras do porto do Rio de Janeiro, o Thesouro Nacional pagou hontem a quantia de 675$000.

O ministro da Fazenda, attendendo á solicitação do seu collega da Agricultura, pediu ao presidente do Banco do Brasil providencias sobre a acquisição de uma cambial de frs. 4.170.000, pagavel em Londres, a qual deve ser enviada á Directoria Geral de Contabilidade Publica.

Está publicado, com o respectivo despacho obtido, o novo requerimento em que o sr. Richard George Reidy, representante de um syndicato estrangeiro, solicitou, pela segunda vez, do Ministerio da Industria, a concessão da Cachoeira de Paula Affonso, *sem privilegio de qualquer especie ou natureza*.

Ao primeiro requerimento, que teve a data de 1910, deu o governo o seguinte despacho: — "*Indeferido, por falta de competencia da União*". Ao segundo, que é de julho de 1911, e reiterava o anterior, em vista do deferimento dado a outra petição do mesmo genero, respondeu o ministro, em data de 27 de novembro, de 1913: — "*Dirija-se ao Congresso Nacional.*"

Esse documento, que é de uma importancia capital, deixa patenteada a toda evidencia o cynismo de um governo desmoralizado, que mente sem o menor vislumbre de pudor, indeferindo um pedido, sob a allegação de que lhe falta a competencia, ao mesmo tempo que concede outro de egual natureza, reincidindo ainda na mesma desfaçatez, quando, em novo despacho, manda o primeiro peticionario dirigir-se ao Congresso Nacional.

Está ahi desencovada a tramoia, da qual resultou a doação escandalosa, que o marechal acaba de fazer a um socio de seu irmão, do monumental, Panamá que é a concessão da Cachoeira de Paula Affonso.

De que novas patifarias não será ainda capaz este governo desmoralizado e corrupto?

Por que será que a maioria dos medicos bebe e indica

CAMBUQUIRA ? !

Por ser engarrafada sem artificio !

O capitão-tenente Moraes Rego, que se acha como encarregado geral do serviço radio-telegraphico, foi nomeado para dirigir e fiscalizar o serviço de construcção das novas estações radio-telegraphicas.

Pelo ministro da Viação foram concedidos seis mezes de licença ao guarda-fio da Repartição Geral dos Telegraphos, Carlos José de Alencar.

O DR. NEVES DA ROCHA, esp. em molestias dos olhos e ouvidos, reassumiu a direcção de sua clinica; ave. R. Branco, 97, é encontrado das 12 ás 2. Ave. Lig. 167.

O ministro da Fazenda permittiu que sejam admittidas á cotação official na Bolsa 1.000 apolices nominativas de 1:000$ cada uma, juros de 5 %, emittidas pelo Estado de Minas, em virtude de disposições estaduaes contidas na lei n. 509 e dec. n. 4.037.

O salão do Restaurant **Cascata** é o maior e o mais confortavel.

O ministro da Fazenda marcou o prazo de 90 dias, a contar de 12 do corrente, para sellagem do *stock* de cacros existente no commercio e aos quaes se referem o art. 48 da lei n. 2.841, de 31 de dezembro de 1913, e decreto legislativo n. 2.845, de 7 de janeiro ultimo.

O ministro da Viação indeferiu o requerimento em que a Companhia Nacional de Navegação Costeira pedia que as taxas de carga e descarga de mercadorias fossem cobradas nos portos de Santos e da Bahia, das mesmas mercadorias e não das embarcações.

Bebam ANTARCTICA

A melhor de todas as cervejas.

Pelo ministro da Viação foram indeferidos os pedidos de aposentadorias apresentados pelos operarios e jornaleiros da Estrada de Ferro Central do Brasil, Romualdo José Candido, Roberto Constancio Pires, Manoel Ferreira Borges, Frederico Candido de Oliveira e Agenor Soares Gonzaga.

Pingos & Respingos

A lei exige — diz o *Correio* de hontem — exige dos candidatos a contrair matrimonio, serem submettidos a inspecção de saude, que comprehende reacção de Wassermann, exame de olhos, garganta, puncção na espinha dorsal, etc.

Mas não pára ahi.

"Depois disso os medicos perfurarão o craneo do paciente para retirar uma pequena quantidade de materia cerebral da qual farão o exame microscopico."

E' a parte mais importante da inspecção. Si a materia cerebral fôr achada em bom estado e o candidato teimar em casar, a medica enviará o "caso teratologico" ao estudo das Academias sabias.

*
* *

A "[illegible]", o nosso joven collega apresentou-se ao publico como orgão independente; e, logo no primeiro numero desanca o governo.

Observação de jornalista rasador:

— Sandalices! Pois eu, engrossando o governo, é que consegui a minha independencia...

*
* *

O pé de cabra e as mãos brancas — justamente, aqui, uma [illegible] immoral, e inaugurará no Thesouro a tacrifida deste negocio altamente lesivo...

(Do *Correio*)

Não ha cofre que não se abra
Nem gaveta que não ceda,
Si, dizendo a abracadabra,
O gatuno o "pé de cabra"
Embrulha em mãos de seda.

*
* *

Numa experiencia de torpedos no [illegible] "Bahia" foram feridos um official e o [illegible] torpedista.

Com o [illegible] [illegible], nas duras manobras devem ter todas as apparencias de uma guerra a valer. O peor é que, á falta de inimigos, as victimas são os nossos proprios combatentes.

*
* *

No ultimo despacho collectivo foi appresentada uma patente de invenção [illegible] Precedoslar.

— Que diabo terá descoberto este senhor?

— Provavelmente algum processo de escrever sem vogaes.

*
* *

O tenente Paulo está encarregado pela policia de um novo processo.

E' o caso que o Gabinete de Identificação verificou que alguns dos P P dos documentos apresentados a exame tem a cabeça incompleta.

O dr. Ayres está inclinado a crer que foi o tenente que tentou decepar os ditos P. P.

Cyrano & C.

O ESCANDALO DAS CACHOEIRAS

O sr. Fonseca Hermes provadamente socio duma patifaria

O historico da concessão para o aproveitamento da força hydro-electrica das cachoeiras do rio São Francisco foi hontem feito, em duas pittorescas columnas d'*O Imparcial*, pelo proprio concessionario, o portuguez sr. Francisco Pinto Brandão.

Convém referir os pontos principaes desse documento, que vem engravidar de novas miserias o governo corrupto e corruptor do marechal Hermes.

Com uma simplicidade de narrativa verdadeiramente preciosa, o sr. Brandão allude aos embaraços que encontrou ha cerca de cinco annos para obter do governador de Alagôas, sr. Euclydes Malta, os favores de que cogitava a sua proposta. De olho guloso cravado no negocio, o sr. Malta ter-lhe-ia, então, ponderado:

— "Os favores que o senhor me pede são muito grandes para uma só pessoa."

Ao que, por sua vez, sem se considerar "na conta de trouxa", houvera respondido o sr. Brandão:

— "Pois v. ex. indique-me outra pessoa para entrar no negocio commigo."

Desse modo, já naquella época o concessionario de hoje sabia como tratar com os homens publicos do Brasil. Mas, apezar de toda a desmoralização notoria do governo de Alagôas, — que negociava com deputados a compra de dizimos de gado, que de caso pensado atrazava os pagamentos ao funccionalismo publico, para que os funccionarios caissem nas garras do agiota de quem era socio o sr. Malta, chefe do governo que negociara na Europa o celebre desmoralizadissimo emprestimo Wanderley, — deixou o Congresso Estadual caducar o projecto do sr. Pinto Brandão. O monopolio da força hydraulica das cachoeiras do S. Francisco não foi concedido.

O sr. Euclydes Malta sorrateiramente pretendeu depois dar a concessão a outro; mas já esse golpe se vangloria o sr. Brandão de ter a tempo inutilizado, pois, "devido á sua intervenção" (como tudo isto humilha o Brasil!) — "vozes autorizadas", na Camara dos Deputados, se levantaram condemnando o negocio, em virtude do texto constitucional que dispõe (art. 34) que:

> "Compete privativamente ao Congresso Nacional legislar sobre a navegação dos rios que banhem mais de um Estado ou se estendam a territorio estrangeiro."

O sr. Francisco Pinto Brandão tratou de insinuar a sua proposta ao governo federal, por intermedio de politicos que sabia serviçaes, a troco dum pequeno interesse na transacção. E o que não conseguiu com o desacreditado sr. Euclydes Malta, patife capaz das peores ladroeiras, veiu com facilidade obter do marechal Hermes! A tanto já tinha descido a dignidade da primeira magistratura do paiz, que ratazanas doutras terras, emigrando, viaham encontrar no palacio do Cattete clima favoravel e acolhedor...

O sr. Pinto Brandão conta simplesmente como iniciou, no Rio, a marcha, logo em seguida francamente victoriosa, da sua proposta:

> "O sr. Arthur Lemos — diz elle — encarregou-se de levar a minha proposta ao sr. Pedro de Toledo, que ouviu, com urgencia, a respeito de sua legalidade, não só os Estados da Bahia, de Pernambuco e de Alagôas, como tambem o consultor geral da Republica."
>
> ....
>
> "Depois, por duas vezes, o sr. presidente da Republica reuniu os seus ministros, ainda para julgar da opportunidade e vantagens dessa concessão.
>
> Nessas reuniões do Cattete, poucos foram os que divergiram da opinião do sr. Pedro de Toledo favoravel á minha proposta."
>
> ....
>
> "Nesta occasião, o sr. Fonseca Hermes achava-se na Europa.
>
> Pois bem: o sr. presidente da Republica, apezar de já haver consultado toda aquella gente, a que me referi, não quiz assignar esse decreto, sem primeiro ouvir a opinião do sr. Fonseca Hermes, sobre a sua opportunidade e constitucionalidade.
>
> O *leader* do governo, "levado pelo seu bom senso", fez a defesa cabal de minhas justas pretenções."

Attente bem o publico na maneira por que essa historia é contada. Confiado o negocio ao senador Arthur Lemos e ouvidos *com urgencia*, pelo ministro Pedro de Toledo, sobre a legalidade da proposta, varios pareceres, coube depois ao presidente da Republica expôr a questão aos seus ministros, para esse fim expressamente reunidos. Muitos dos ministros — attesta o interessado na enorme tranquibernia — concordaram com a concessão. O presidente, si esse era tambem o seu desejo, não tinha mais que assignal-a.

Mas era preciso ouvir o sr. Fonseca Hermes, corretor dos negocios da familia, que se achava na Europa. O sr. Fonseca Hermes, "levado pelo seu bom senso" — refere, com ironia, o sr. Brandão — foi tambem a favor do negocio, só então decidido pelo marechal Hermes, e tão seguro e fortemente decidido que contra elle não prevaleceu a posterior opposição do novo ministro da Agricultura, sr. Edwiges de Queiroz.

E' o proprio concessionario quem o diz:

> "Os arreganhos do actual ministro da Agricultura de pouco valeram.
>
> O Marechal é um homem que não tem medo de caretas; fez ver ao sr. Edwiges que já se havia manifestado favoravel á concessão e que não podia, nem lhe ficava bem, como governo, voltar atrás."

Ahi está, pois, a prova de como o sr. Fonseca Hermes foi a unica influencia poderosa que determinou a concessão das cachoeiras do S. Francisco. Essa concessão teve a seu favor varios ministros, mas não foi decidida emquanto lhe não deu o seu assentimento o irmão do presidente da Republica, o *leader* do governo, na Camara, o socio indispensavel nas patifarias mais grandas deste governo de patifes. Decisiva foi a sua interferencia na transacção. O marechal Hermes, — lembra o sr. Pinto Brandão — "atacado pelos adversarios do negocio da prata, teve escrupulos em assignar o decreto"; mas esses escrupulos magicamente cessaram com a volta ao Brasil do mano deputado e desappareceram e se apagaram e se sumiram tanto que, quando um novo ministro os quiz reviver na consciencia do presidente, este, com denodo, lhe fez sentir, na phrase do concessionario feliz, que era um homem que não tinha "medo de caretas!"

Que melhor prova, pois, poderia ser apresentada de como o sr. Fonseca Hermes foi o socio do sr. Pinto Brandão? Aqui temos inteiramente confirmadas, por um dos proprios réos da ladroeira então denunciada, todas as accusações do *Correio da Manhã*, quando trouxe esse caso a publico!

> "Agora, felizmente, está tudo em paz e espero poder gratificar generosamente todos os que me auxiliaram, na defesa da minha proposta."

E' assim que o concessionario feliz encara a sua narração, sob todos os pontos de vista digna de figurar como elemento subsidiario para a historia deste desgraçado governo, porque retrata com a fidelidade duma machina photographica, as baixezas, as tramoias, os crimes da actual situação politica, que empolgou o paiz pela força e pela força o vem mantendo debaixo do terror, como um ladrão que fizesse á noite a sua escalada e contra a grita dos roubados se premunisse, encostando-lhes á face os canos das suas pistolas.

Isto já não é mais Nação é o "espolio duma casa roubada", no dizer candente do senador Ruy Barbosa.

* * *

O sr. Pinto Brandão, como historiador que preza os detalhes, não quiz deixar que o publico se deliciasse com as minucias da sua narrativa e ficasse, depois, suspenso, sem saber quaes eram os que, tendo-o auxiliado na defesa da sua proposta, deviam ser por elle gratificados "generosamente". Assim, com a mesma singeleza de estylo empregada em todo o curso da exposição anterior, adeantou que, no negocio, interessara "espontaneamente, doze pessoas, todas nacionaes, entre as quaes figuram os srs. Fonseca Hermes, Arthur Lemos e Tiburcio da Annunciação."

Os dois primeiros já hontem vieram a explicações, o sr. Arthur Lemos constituindo advogado para processar o sr. Brandão, o sr. Fonseca Hermes, escrevendo pela imprensa uma resposta em que diz perdoar a esse senhor "a injuria da lembrança pela imputabilidade da origem", limitando-se "a dizer-lhe que recusa a offerta estupidamente projectada". O terceiro dos sujeitos na imminencia de serem gratificados, o sr. Tiburcio da Annunciação, deputado por Alagôas, na cadeira que pertencia ao dr. Clementino do Monte, não póde ainda dizer nada, porque está fóra.

Mas é evidente que o sr. Brandão, esfregando com as mãos gordas a pança feliz, póde dar agora uma larga, uma franca gargalhada, deante dos seus indignados socios.

Quando presidente da Republica, tendo por secretario o sr. Fonseca Hermes, Deodoro disse que Deus não lhe dera filhos, mas o diabo lhe offerecera um sobrinho. O sobrinho de 1889 é, em 1914, irmão do presidente da Republica. Não mudou. Continúa o mesmo predicto do diabo. Está novamente rico á custa de patifarias. Si persistir em não querer entrar na gorgeta que lhe é devida pelo muito que fez na negociata das cachoeiras do S. Francisco, não tenha o sr. Brandão incommodos: ria, ria muito, ria deste Brasil, onde não nasceu e que, portanto, não ama — ria desembaraçado sem cerimonia, desabotoando mesmo a calça, para melhor expandir, com a gargalhada, o ventre farto, ria sem cessar, á larga, que nós ainda esperamos o momento de chorar...

A NOVA "CABINE" ELEITORAL

Foi posta em pratica, nas ultimas eleições para o preenchimento de uma vaga de intendente municipal, uma invenção adoptada pelo parlamento na sua sessão da primavera finda. Tem ella por fim garantir, o melhor possivel, o segredo do voto, e consiste numa simples *cabine*, com espaço para uma unica pessoa, que a mesa eleitoral colloca na sua secção respectiva. O eleitor faz como si entrasse para um confessionario, fecha-se por dentro, encerra numa sobrecarta especial a lista de seus candidatos e, depois desse recolhimento de alguns minutos, reapparece gravemente e vae collocar o voto na urna. O ceremonial reveste-se de um caracter religioso que lhe dá um certo realce. Antes de desapparecer naquelle esconderijo, o eleitor lança aos que ficam de fóra um olhar interrogativo, como faziam os neophitos ao se submetterem ás primeiras dessas provas, que, em outros tempos, certas seitas religiosas impunham aos que nellas se queriam iniciar. Emquanto esperam a sua vez, os demais circumstantes não perdem de vista o mysterio que os aguarda. Examinam com attenção os que resurgem, para ver bem o que nelles se possa notar de transfigurado. Por mais um pouco, entoariam em côro um desses canticos sem melodia com que as almas enchem o espaço nos seus momentos de abandono.

O legislador teve dois pensamentos ao adoptar essa invenção, não falando de um terceiro, o de crear uma nova industria, para um cliente unico é verdade, mas com meios de fortuna bastante largos para sustental-a, elle só. Quanto a esses dois pensamentos, um seria fundado, si elle fosse um psychologo. Mas, o segundo, dado que o legislador não póde deixar de ser um homem intelligente, é de uma ingenuidade quasi pueril.

Que especie de poder magico de suggestão teria elle podido attribuir a um simples apparelho rectangular, feito de panno, de madeira ou de metal, da altura de um homem, para crêr que ao seu contacto desapparecessem todos os defeitos proprios á nossa natureza, tenhamos ou não um titulo de eleitor? Só a fantasia de um chronista poderia admittir que um retiro de cinco minutos, em semelhante circumstancia, fosse de molde a nos purificar.

Resta a segunda idéa, que foi a de interessar o publico, a de animal-o, uma vez que lei nenhuma o obriga ao cumprimento de um dos mais elementares de seus deveres de cidadão de um paiz livre, recorrendo para isso á invenção de um brinquedo novo, que o levasse á pratica de um acto serio com o mesmo ardor que elle põe na procura de um divertimento simples para a sua curiosidade. Isso seria bem uma expressão de nossa psychologia. O legislador teria revelado, com isso, que a conhece a fundo, assim como a historia dos povos que mais seriamente, até hoje, tem sido governados.

* * *

Acontece, porém, muitas vezes, a quem raciocina experimentalmente sobre o que ha de mais intimo no nosso ser, isto é, as razões interiores da nossa conducta apparente, que nem sempre a conclusão logica de um raciocinio concorda com o resultado real do phenomeno observado. Isso succedeu com o que faz o objecto desta minha chronica. Os jornaes registraram todos, com surpresa, a indifferença do publico deante do novo attractivo que se lhe proporcionava. A abstenção do eleitorado ás urnas fez impressão, tratando-se, sobretudo, do ensaio de um novo meio de salvaguardar, com o segredo de seu voto, o que uma sociedade culta pode prezar acima de todas as coisas, isto é, a sua liberdade de opinião. A experiencia, infelizmente, tudo não póde prever na vida. Por mais agudo e versado que seja o nosso espirito scientifico, mil pequenos incidentes podem sobrevir com que não contavamos, para perturbar por completo o andamento de um phenomeno social. Assim, o encontro de uma pedra, muitas vezes do tamanho de um punho, determina o desgarro, o desequilibrio e o esphacelamento de um automovel em marcha.

Ha consciencias sinceras que lementam, com verdadeiro pezar, essa indifferença cada dia mais evidente, em qualquer paiz que seja, do publico em geral pela vida politica interna das democracias. Quasi que só lhe importam os factos de ordem internacional e só se preoccupam dos interesses que esses põem em jogo, como si as occorrencias diarias de caracter nacional **nenhuma influencia** decisiva tivessem sobre os destinos de um imperio ou de uma republica. Ha quarenta annos, assim não succedia. Todas as classes, embora muitas vezes separadas por preconceitos ou por questões de principios, eram todavia animadas pelo sentimento collectivo da attenção que deviam dispensar aos negocios publicos e da responsabilidade que a cada um cabia na direcção dos acontecimentos até da politica regional. Quem tivesse a fortuna de possuir direitos politicos por mais restrictos que fossem, muito ao contrario de desprezal-os, os usava o mais amplamente possivel. Eleger representantes junto ás assembléas, conselhos ou camaras que tivessem parte no governo de um paiz, era uma prerogativa de que os povos, que a possuiam, se orgulhavam. Ser representante de seus concidadãos junto a essas mesmas assembléas, era uma honra para quem isso coubesse. Os homens os mais eminentes e os espiritos os mais superiores não recusariam uma incumbencia dessa especie e, ás vezes mesmo, se batiam por conseguil-a.

Qual a razão dessa transmudação? Qual a causa do phenomeno que hoje observamos?

Ha quem pretenda que esse mal tivesse a sua origem na nossa educação philosophica do fim do seculo passado. Para quem assim pensa, nós somos victimas do scepticismo contemporaneo, das mais funestas consequencias sobre a sorte dos paizes democraticos. Duas escolas philosophicas disputaram a nossa attenção e ainda disputam, hoje que entramos a trilhar um novo seculo. Uma é a escola positivista. A outra é a theoria determinista. As classes cultas e, portanto, as que são as dirigentes de uma nação, se deixaram ganhar por essas doutrinas. As classes baixas, soffrendo a influencia das que lhe são superiores, se foram imbuindo dessas mesmas idéas, tanto mais perniciosamente, quanto maior era a inconsciencia com que as recebiam. Um povo precisa, antes de tudo, para fazer qualquer coisa de grande e duravel, um ideal e uma fé. Ora, essas duas doutrinas philosophicas são a negação de todo ideal e de qualquer fé. Uma dellas vae mais longe — demonstra a inanidade dos nossos es-

forças para realizar o bem ou o mal e procura convencer-nos de que nada fazemos sinão por circumstancias independentes da nossa vontade. Era inevitavel. Tinhamos que chegar, por esse modo, ao resultado em que nos [illegible].

•

Esse juizo em parte é verdadeiro. Si o fosse em todas as suas conclusões, teria simplificado e quasi resolvido a questão. Conhecida a causa de um mal, o trabalho de achar-lhe um remedio se torna sempre mais possivel, que si nada conhecessemos ao certo de sua origem. A descoberta da sua começo traça uma linha ás nossas pesquizas e evita a dispersão dos nossos esforços.

O problema, porem, é muito mais complexo do que parece á primeira vista. E o atabalhoamento da vida moderna pode tambem explical-o perfeitamente. Ahi estão muitas de suas causas, mas infelizmente todas ahi não estão concentradas. O homem é, por si, uma creação complexa da natureza. A' observação das vicissitudes de sua conducta não pode presidir o rigor scientifico que applicamos ao estudo da materia.

Por uma razão ou por outra, o facto, sinão de uma crise do ideal politico, mas de um certo arrefecimento quanto ás virtudes infalliveis attribuidas por cada homem á doutrina de governo de sua preferencia, é da mais pura evidencia. Nós temos todos á mão uma experiencia, muito simples a fazer e que é uma demonstração do que acima ficou dito. Eu a proponho aos meus leitores como um passatempo instructivo. Na primeira reunião em que se acharem, em qualquer meio em que a mesma tenha logar, provoquem a opinião de cada uma das pessoas presentes sobre a fórma de governo de sua predilecção. Tempos atrás, nas casas de familia que se prezavam de hospitaleiras, a politica era estranha á conversa para prevenir discussões que pudessem perturbar a boa harmonia que devia reinar, para o prazer de cada um, entre os convivas ali presentes. Uma pergunta da ordem dessa a que me refiro estava proscripta, pelas razões que acabo de dar. Hoje, a sua resposta se basearia sobre um criterio unanime — o de que qualquer fórma é boa, uma vez que seja bem comprehendida pelos que governam e bem acceita pelos que são governados. O que é um modo evasivo de exprimir que, na ausencia de ideaes dessa ordem, o dogma politico que preside á direcção de um estado, nos é perfeitamente indifferente.

A causa desse phenomeno não póde ser uma simples razão philosophica. Ha razões historicas e tambem de ordem psychologica que o explicam. Os povos sempre preferiram serem governados, no sentido exagerado da palavra, a governarem-se a si proprios. A delegação, por um espaço de tempo indefinido, dos meios de governo de uma nação, quer a uma familia, na pessoa de seu chefe, quer a uma classe da sociedade, lhes pareceu, por muitos seculos, o mais natural systema para salvaguardar os interesses de cada um e os destinos do Estado a que esses interesses não podiam deixar de estar ligados. A vida, naquelles tempos, era no fundo o que hoje é. Feliz se considerava aquelle a quem, tendo de lutar dia a dia pela propria subsistencia, sobrava o consolo de dormir tranquillo á idéa de que havia um homem ou um grupo de homens bastante dedicados para velar pelo bem estar collectivo da nação, emquanto elle podia se entregar, com todas as suas forças, ao trabalho de que dependia a sua vida. Mas, ha muito tempo, o ideal democratico, a idéa de um regimen de egualdade civil e politica para todos os cidadãos de um mesmo imperio, vinha operando muita seducção sobre uns tantos espiritos sonhadores. Por outro lado, os regimens de governo vigentes já haviam durado muito. Era necessario e urgente que se ensaiasse algo de novo, quando mais não fosse, a titulo de diversão para a nossa inconstancia. Poz-se em pratica a doutrina democratica, que chegou a ser applicada do modo o mais completo possivel. Os seus adeptos, porem, na propaganda de suas virtudes, haviam promettido até o irrealizavel. Eram sinceros, porque uma coisa de que sempre nos esquecemos é de que somos por nós uma obra imperfeita e de que a maioria dos nossos defeitos são independentes de causas exteriores.

Fez-se a experiencia. Na sua essencia, os erros continuavam os mesmos. Para que então uma actividade politica generalizada e um tão grande dispendio de esforços, si o governo de um povo havia sempre de ser uma obra imperfeita. Assim somos exigentes. Então, com ligeiras differenças, voltamos ao que eramos. Já não delegamos o poder de nos governar, nem a um homem, nem a uma classe da sociedade em que vivemos, mas a uma associação mais vasta de homens, que não nos farão nem mais felizes nem mais infelizes do que os primeiros. Esses, por simples vocação na maioria dos casos, se incumbem, nos seus menores detalhes, do officio necessario para que nunca falte ao [illegible] um governo responsavel. E tudo quanto lhes pede a sociedade moderna, que, desse modo, lhes abandona por completo o poder e as suas honrarias, pelo preço do seu proprio descanso.

LEÃO VELLOSO NETTO.

Paris, janeiro de 1914.

ANTARCTICA

1$000, garrafa, em toda parte

Tendo o engenheiro italiano Rambaldo Jacchia consultado, em carta, si interessaria ao Ministerio da Guerra receber alguma proposta sobre a organização da aviação no Brasil, sabemos que será a mesma proposta julgada prematura, devido ao estado entre nós da aviação.

Como nos demais annos, no mez de fevereiro, effectuar-se-á amanhã, 14 do corrente, a extracção da Loteria Federal pelo systema de urnas e espheras, com um premio de 200:000$000.

Em virtude de proposta, serão nomeados: chefe do serviço da administração no quartel general da 9ª região, o major intendente Eugenio Azambuja; para servir na pharmacia da fortaleza de S. João, o tenente pharmaceutico Augusto Manoel de Aguiar Filho.

200 contos — Amanhã

Só jogam 6.000 bilhetes
CENTRO LOTERICO
Rua Nova do Ouvidor n. 4

AS MISSAS DE HOJE

Rezam-se as seguintes, por alma de:

dr. Rodolpho Leite Ribeiro, ás 10 horas, na egreja do Rosario;

d. Dolores Garcia Lopes, ás 8 horas, na egreja de Santa Rita;

Manoel Teixeira Guimarães, ás 9 horas, na egreja de S. Francisco de Paula;

America O. de Medeiros Gomes, ás 9 horas, na capella de N. S. da Conceição;

Alexandre Rodrigues Duarte, ás 8 1/2, na egreja matriz de Maxambomba;

Maria Jandyra Cerqueira, ás 9 horas, na egreja do Sacramento;

Maria do Nascimento Pinheiro, ás 9 horas, na matriz de Inhauma;

Joaquim Florentino Vaz, ás 9 1/2, na egreja de S. Francisco de Paula;

Maria Menezes Marcial, ás 8 horas, na egreja da rua Bergpo, na Piedade;

capitão dr. Joaquim Coutinho de Lima e Moura, ás 9 1/2, na Cathedral.

A victoria dos lança-perfumes

RECTIFICAÇÃO NECESSARIA

Conforme a analyse official, está provado que o lança-perfume "GEYSER" é puro e inoffensivo

A ruidosa questão dos lança-perfumes está finalmente na sua phase final em virtude das conclusões a que chegaram os medicos incumbidos do exame pela Saude Publica. O lança-perfume não é nocivo; affirma a sciencia. Logo, continuar a hostilizar essa industria, promovida sequiosamente pelos carnavalescos, é uma tarefa inglória.

Com a publicação do resultado das muitas analyses procedidas pela junta pericial, feita largamente pela imprensa carioca, os interessados no consumo das varias marcas de lança-perfume têm vindo a publico rectificar pontos que não foram convenientemente ventilados e que soffreram, nas suas inserções, erros de revisão, que os modificam desvantajosamente. O dr. Del Vecchio, conhecido chimico, tambem veiu a publico, deixando convenientemente corrigidos pontos errados e dubios.

Apezar de tudo isso insistem ainda em reaffirmar a nocividade dos lança-perfumes. Não resta a menor duvida sobre a incoherencia dessa teimosia.

Aberta que foi a campanha contra os lança-perfumes, o dr. Carlos Seidl, director da Saude Publica, mandou submetter a exame as varias marcas que são vendidas pelo commercio desta praça. O exame mandado proceder pelo director da Saude Publica foi rigoroso e até então não houve quem articulasse algo sobre a sua lisura.

E' logico, portanto, que devemos acceitar e acatar a conclusão do exame pericial.

Os que hostilizam ainda os lança-perfumes baseiam-se em determinado ponto que foi publicado com uma alteração desfavoravel, alteração que, aliás, foi corrigida immediatamente pelo dr. Del Vecchio, em uma carta publicada por esta folha.

Não resta a menor duvida que esta campanha é lamentavel. Estão em jogo os interesses commerciaes e industriaes, já tão resentidos pelos terriveis effeitos da nossa situação financeira. Os interesses da população, directamente, não soffrem nada, absolutamente. Não somos nós quem proferimos tal; é a sciencia que o affirma em documento publico.

No resultado publicado, o lança-perfume Geyser figura como de qualidade não superior e, entretanto, todos os que têm usado tal producto são unanimes em affirmar a sua qualidade superior.

O proprio dr. Del Vecchio, incontestavelmente um chimico abalizado, na analyse procedida, diz que o Geyser é um producto puro.

O parecer do dr. Del Vecchio merece ser lido por todos. Nelle se [illegible] noticiados e de cuja exactidão não é licito duvidar, o alludido chimico [illegible] ao publico e ao consumidor [illegible] lança-perfume "Geyser", [illegible].

Pela reacção chimica, todos os outros lança-perfumes são francamente acidos e alcalinos. Entretanto, o "Geyser" apresenta "reacção completamente neutra", o que constitue um valor inestimavel, [illegible] que vae, a cada passo, alcançar os olhos dos carnavalescos contendores.

Tal propriedade é sufficiente para recommendar a todos o uso do "Geyser". Perfumado suavemente, o "Geyser" [illegible] pela reacção procedida pelo dr. Del Vecchio. Demais o "Geyser" de todas as marcas é o que tem o ponto de ebullição maior, não produzindo, por isso, effeitos nocivos, porque a quantidade de "esteres" é diminuta, sem [illegible] o seu delicado aroma.

Poderiamos ainda destacar do parecer do dr. Del Vecchio muita coisa [illegible] do lança-perfume "Geyser". Para, no entanto, que o publico forme completo juizo, bastam apenas as seguintes conclusões:

1ª, pelo ponto de ebullição a materia prima empregada, no lança-perfume "Geyser", é pura;

2ª, não prejudica a vista ou outros quaesquer orgãos, quando attingidos por elle, pela propriedade neutra que possue;

3ª, o "Geyser" não tem productos phenolicos;

4ª, não pode ser offensivo, ainda porque é o que contem menor quantidade de essencias, embora bem aromaticas.

Deante da presente exposição, parece não restar a menor duvida sobre [illegible] do LANÇA-PERFUME GEYSER.

Um desaccordo na tabella de vencimentos de funccionarios da Camara dos Deputados

O ministro do Interior dirigiu ao seu collega da Fazenda o aviso seguinte:

"Em resposta ao aviso n. 11, de 7 de fevereiro do corrente, em que solicitaes providencias a respeito do desaccordo que se nota entre a tabella de vencimentos dos funccionarios da 3ª secção da Secretaria da Camara dos Deputados, creada por deliberação de 26 de dezembro de 1911, que fixa a gratificação de 700$000 mensaes para o chefe de secção da mesma secretaria, pelo serviço da acta e a tabella explicativa do orçamento deste ministerio para o exercicio vigente, que consigna para tal chefe a quantia de 8:400$000, dividida em ordenado e gratificação, cabe-me declarar-vos que a mencionada tabella explicativa do orçamento deste ministerio para o exercicio de 1914 está, bem como as dos exercicios de 1913 e 1912, de accordo com a lei n. 2.544, de 4 de janeiro de 1911, que augmentou na verba n. 8, além de outras quantias, a de 231:000$000, para vencimentos do pessoal da 3ª secção da Secretaria da Camara, creada pela citada deliberação, no numero do qual está o chefe de secção da acta com 8:400$000.

Verificando-se, porem, que, pela tabella creada pela alludida deliberação da Camara, o chefe de secção da acta tem, sómente, gratificação na importancia de 700$000 mensaes, julgo imprescindivel que, na dita tabella do ministerio, seja substituido o dizer: 1 chefe de secção da acta com 5:600$000 de ordenado e 2:800$000 de gratificação, pelo seguinte: 1 chefe de secção da acta, podendo ser chefe de secção da Secretaria, com 700$000 mensaes de gratificação especial.

Na tabella da proposta do orçamento deste ministerio para o futuro exercicio de 1915, ter-se-á em vista tal alteração."

APPARELHOS PARA JANTAR, para 12 pessoas de 35 a 75$. Apparelhos para almoço 25$000. Casa Mauá; Ouvidor, 71.

O "côrte" no Serviço de Protecção aos Indios

NOVA PENCA DE FUNCCIONARIOS

Conforme publicámos ha dias, foram exonerados, de accordo com a lei do orçamento vigente, e por falta de verba, muitos funccionarios do Serviço de Protecção aos Indios e Localização de Trabalhadores Nacionaes.

O quadro actual ficou assim constituido:

Director interino, dr. José Bezerra Cavalcanti; chefe de secção, interino, 1º tenente Antonio Martins; agronomos, Vianna Estigarribia e Chrysantho Sá de Miranda Pinto; cartographo, João Emilio Bion; 1º official, Mario Cavalcanti; 2º official, Ramulpho Bocayuva Cunha.

Inspectoria do Amazonas: João Alves Amora, inspector; Virgilio Bandeira e Bento Martins Pereira de Lemos, ajudantes; Arlolino Aguiar de Azevedo, escrevente.

Inspectoria do Maranhão: capitão Pedro Ribeiro Dantas, inspector; Leandro Pereira da Cunha, escrevente.

Inspectorias do Espirito Santo, Bahia e Minas Geraes: 1º tenente Antonio M. Vianna Estigarribia, inspector; Candido de Freitas Chaves, escrevente.

Inspectoria de S. Paulo e Goyaz: Luiz Bueno Horta Barbosa, inspector; José de Avellar Seixas, escrevente.

Inspectorias do Paraná e Santa Catharina: dr. José Maria de Paula, inspector; Paulino de Almeida, escrevente.

Inspectoria de Matto Grosso: José Gomes da Silva, inspector; Raymundo Hosterno, ajudante; Candido Lopes Teixeira Franco, escrevente.

Centros agricolas:

Do Maranhão: Victor Alexandre Cosmo, encarregado; do Piauhy: Eugenio Francisco Xavier Pacheco, encarregado; da Parahyba do Norte: engenheiro Humberto de Oliveira Flores, encarregado; de Pernambuco: Mario Cavalcanti de Gusmão Lyra, engenheiro encarregado; de Alagôas: Roberto Pereira Reis, engenheiro encarregado; da Bahia: Mario de Castro Borges Fortes, engenheiro encarregado; de Sergipe: Agostinho Mariano de Oliveira, engenheiro encarregado.

BANDALHEIRA NA CENTRAL

Escrevem-nos:

"Emquanto os trabalhadores do ramal de [illegible] despedidos ha mais de [illegible] soffrem [illegible] do debalde [illegible] têm direito [illegible] do sr. [illegible] escusos [illegible] nizado [illegible]

De [illegible] quem [illegible] está [illegible] aspecto [illegible] ignora [illegible] dinheiro [illegible] perpet[illegible] sabe [illegible] lhe [illegible] das [illegible] "Correio da Manhã" [illegible] para [illegible] nunca [illegible] que [illegible] dessa [illegible] machina [illegible] como [illegible] por [illegible] gredo.

Nem [illegible] pelo [illegible] cluido [illegible] nhecido [illegible] *[illegible] cumpr[illegible]* que é [illegible] Campo [illegible] que o [illegible] desses [illegible] Em q[illegible] centos [illegible]

As [illegible] tamanh[illegible] ainda [illegible] do sr. [illegible] frustr[illegible] não [illegible] está a [illegible] de lei [illegible] nos q[illegible] venido [illegible] endoss[illegible] os nos[illegible] dade [illegible] ao ce[illegible] militar [illegible] lhe não [illegible] crupul[illegible] incumb[illegible] Não [illegible] accentu[illegible] s. s. [illegible] de cu[illegible] esta se[illegible] certos [illegible] dezent[illegible] *dupla* [illegible] mais d[illegible]

E p[illegible] nheiro [illegible] — *C.*

Amanhã, 14 do corrente, dará a Loteria Federal, [illegible] do bilhete [illegible] maior [illegible] 200:000$000.

Irá servir na 12ª região, no Rio Grande do Sul, o 2º tenente pharmaceutico [illegible].

Moveis a prestações

70 e 72, RUA DE S. JOSÉ, 70 e 72

Andrade & Martins

Sob a presidencia do general Faria, reune-se amanhã a commissão de promoções dos officiaes do Exercito.

ROUXINOL

E' o café mais puro e delicioso

O coronel Manoel José de Faria Albuquerque, director do Collegio Militar de Porto Alegre, communicou [illegible] ral Vespasiano [illegible] tro da Guerra, haver eliminado 28 alumnos [illegible] materias.

De ordem do coronel Benedicto Hippolyto de Oliveira, chefe do gabinete do Ministerio da Fazenda, foi expedido o titulo de aposentadoria do [illegible] da Directoria Geral dos Correios Antonio Pedro da Fonseca.

O director geral do gabinete do ministerio da Fazenda declarou ao secretario do Aero Club Brasileiro não pôde ser attendida a solicitação no sentido de ser concedida aos portadores [illegible] chefe da Empresa Indicador Aero Club Brasileiro, [illegible] *pons* que [illegible] beneficio para o dito Club.

DE SÃO PAULO

PREFEITO, DEPUTADO E "LEADER"?

S. Paulo, 11-2-914. (*Do nosso correspondente*). — Só agora a imprensa da terra alludiu a um caso de que tratamos aqui, ha talvez dois mezes, quando o sr. Washington Luis ainda não era prefeito. Escrevemos, então, que choviam pedidos á commissão directora para a vaga que provavelmente se abriria na Camara estadual, pela renuncia do sr. Washington. Abrimos nessa occasião, aos dignos leitores cariocas, a Constituição do Estado, [illegible] o sr. Washington Luis resignará a sua cadeira si quizer, pois não ha nenhuma disposição constitucional que o obrigue a isso.

Em verdade, a letra principal da Constituição paulista, que regula o caso das incompatibilidades, paragraphos 3º e 4º do art. 5º, diz [illegible]: "Paragrapho 3º [illegible] — durante as sessões legislativas, não poderão os membros do Congresso exercer qualquer outra funcção publica do Estado [illegible]

[illegible] muito fortes em grammatica — crime [illegible] muita gente boa á presidencia da Republica [illegible] proposital, os legisladores [illegible] puzeram a contracção no [illegible]. Neste caso, o sr. Washington seria incompativel.

Quando tratamos do assumpto, agora renovado por um jornal paulista, [illegible] á vaga do sr. Washington, diziam, na commissão directora: "nada se pode resolver, por emquanto, porque o sr. Washington [illegible]". [illegible]

Quando muito, attenderia a uma [illegible] não abrir vaga [illegible] os chefes politicos de difficuldades. Mas, si assim procedesse, não seria declarada vaga a cadeira por [illegible] Outra [illegible] da Constituição [illegible] regimento interno [illegible] o sr. Washington Luis [illegible] *leader* [illegible]

Quando algum chefe politico já não pode mais, faz o que fez o illustre prefeito do sr. Albuquerque Lins: afasta-se, impondo-se um retiro, [illegible] grandes aborrecimentos... — *C.*

Na parte commercial da nossa edição de hoje, o Banco da Provincia do Rio Grande do Sul insere o balanço do anno findo. [illegible] chamamos a attenção dos nossos leitores.

O ministro da Guerra deferiu o requerimento em que o 2º tenente [illegible] batalhão de caçadores, Alfredo Dantas Corrêa [illegible] Estado de Pernambuco [illegible] do Exercito.

Com 6.000 bilhetes apenas, e o sorteio por meio de urnas e espheras, fará a Loteria Federal, amanhã, 14 do corrente, a extracção do grande premio de 200:000$000.

Apresentou certificado de engenheiro agrimensor pela Escola de Engenharia de Porto Alegre o 1º tenente Thiago de Bonoso.

Fumemsó Marca Veado

Tem permissão para demorar-se até o fim do anno em Alagôas o 1º sargento [illegible] Alves de Albuquerque [illegible]

Apresentaram-se hontem no Departamento da Guerra os seguintes officiaes: tenente-coronel Ernesto Francisco [illegible]

"MIKADO" cigarros finissimos — 200 réis, com valiosos brindes.

NAVIOS ESTRANGEIROS

A 15 do corrente a esquadra allemã estará em nosso porto

Chegará depois de amanhã ao nosso porto a esquadra allemã [illegible]

E' a primeira vez que a Allemanha manda ao Brasil um [illegible]

Os vasos allemães serão recebidos [illegible]

Na vez fundeada a esquadra allemã [illegible] Silvado [illegible]

A bordo [illegible] *Kaiser* [illegible]

Sabe-se que [illegible] *Deodoro* [illegible]

Hoje será [illegible] Club Germania [illegible] particular.

CLUB CIVIL BRASILEIRO

O senador Ruy Barbosa vae ler no Club Gymnastico Portuguez a sua conferencia «A CRISE MORAL»

Communicam-nos:

"Ha dois annos, por occasião da sua installação, o Club Civil Brasileiro, pelos votos unanimes da sua assembléa geral, conferiu o titulo de presidente honorario ao eminente brasileiro senador Ruy Barbosa. No proximo domingo, ás 8 horas da noite, realizar-se-á a sessão solenne com que o Club deseja commemorar a entrega do diploma respectivo ao seu grande presidente de honra. Essa festa terá logar no vasto salão do Club Gymnastico Portuguez, na rua do Hospicio, gentilmente cedido pela honrada directoria aos seus collegas do Club Civil, que pretendera dar ao acto o maximo brilhantismo.

Falará o presidente effectivo do Club, dr. Pinto da Rocha, offerecendo o diploma, e o sr. senador Ruy Barbosa, agradecendo o offerecimento, lerá a sua monumental conferencia intitulada — A Crise Moral, conferencia que fora destinada por s. ex. á capital do Estado de S. Paulo, na viagem que projectava fazer, si continuasse a propaganda em favor da sua candidatura.

Para essa festa, que terá o maximo esplendor, têm sido distribuidos innumeros convites, attendendo aos pedidos que a directoria do Club tem recebido.

No sabbado, ao meio-dia, e no domingo, das 10 horas da manhã ás 4 da tarde, no Club Civil, á rua da Alfandega 90, far-se-á distribuição de convites aos socios do Club e aos correligionarios que os quizerem procurar."

O ministro da Fazenda, de accordo com o alvará do juiz de direito de Petropolis, autorizou o corretor de fundos publicos Carlos Gomes Xavier a receber no Thesouro Nacional o valor nominal de uma apolice da divida publica sorteada e que se achava averbada em nome de Thereza Braga.

OS DESASTRES DA ESQUADRA

No couraçado "Floriano" manifesta-se um principio de incendio

A esquadra está positivamente de *azar*...

Depois dos lamentaveis accidentes do "scout" *Bahia*, o couraçado *Floriano* quiz tambem fornecer uma nota ao noticiario dos jornaes.

Pela manhã, corria a noticia que naquelle vaso de guerra reinava violento incendio.

Effectivamente, das praias via-se o navio envolto em negras nuvens de fumo e labaredas zig-zagueando pelo costado do navio.

As autoridades de Marinha foram scientificadas do occorrido, embarcando immediatamente para o couraçado *Floriano* o vice-almirante Gustavo Garnier, inspector do Arsenal de Marinha desta capital.

O fogo já lavrava com intensidade no paiol de estopa.

A maruja, dadas as providencias immediatas, conseguiu circumscrever o fogo e extinguil-o, depois de alguns minutos de trabalho.

A Policia Maritima immediatamente providenciou para os auxilios á gente do *Floriano*, não sendo, porem, acceito o concurso, por já estar extincto o incendio.

Os prejuizos foram insignificantes, limitando-se apenas á estopa consumida pelo fogo.

O commandante do *Floriano*, capitão de mar e guerra Mello Barreto, embarcou com presteza para o seu navio, dando as providencias necessarias. Mais tarde, esse official procurou as autoridades navaes, explicando a origem do fogo.

Com o ministro da Marinha tambem esteve o contra-almirante Brasil Silvado, commandante da divisão de instrucção, que conversou com s. ex. a respeito do incendio lavrado a bordo da capitanea de sua divisão.

E' justo salientarmos a presteza com que a maruja atacou o incendio, impedindo a sua propagação aos outros paióes.

* * *

Infelizmente, o serviço de extincção não correu sem accidentes. Dada a precipitação com que os marinheiros quizeram abafar as chammas, quatro delles receberam queimaduras de 1º e 2º graos.

O fogo teve inicio no salão; onde se acham os torpedos, razão por que houve necessidade de se abafar o fogo com a maior presteza.

Um archote caido sobre estopa embebida em kerozene, determinou as chammas que ameaçaram as terriveis machinas de guerra.

Os marinheiros queimados foram immediatamente soccorridos pelo medico de bordo e conduzidos ao Hospital Central de Marinha.

A' noite era lisonjeiro o estado dos quatro homens da guarnição do *Floriano*.

O ministro da Fazenda, em circular dirigida aos chefes de repartições subordinadas, recommendou providencias no sentido de ser dado exacto cumprimento ao disposto no art. 5º das instrucções que acompanharam a circular n. 11, de 10 de abril de 1906, relativamente á apresentação, pelos responsaveis para com a Fazenda Nacional, no principio de cada semestre, da certidão de vida dos respectivos fiadores.

Os fanaticos de Taquarussú

Florianopolis, 12 — (*Do correspondente*) — O tenente-coronel Alleluia Pires, commandante das forças legaes em Taquarussú, telegraphou ao presidente do Estado, relatando minuciosamente as occorrencias no reducto occupado pelos fanaticos e a chegada das forças aos campos do Espenilho. Informa o referido commandante que mandou destruir todos os ranchos e abrigos ultimamente construidos pelos fanaticos, que, no combate do reducto, resistiram cerca de 4 horas ao fogo da artilheria e fuzilaria. Relata ainda o tenente-coronel Alleluia que as forças expedicionarias encontraram no reducto, além de outras armas offensivas, um fuzil Mauser, tomado a um soldado.

O ministro da Fazenda designou o bacharel Thomaz Landim, procurador fiscal da Delegacia Fiscal no Estado do Rio Grande do Norte, para presidir o concurso de 1ª entrancia a realizar-se na mesma delegacia, do qual servirá de secretario o 2º escripturario dessa repartição Antonio Luiz Cavalcante de Barros.

O ELIXIR DE MASTRUÇO é o unico que cura qualquer tosse rapidamente.

O ministro da Fazenda assignou os titulos de aposentadoria dos seguintes funccionarios:

José de Souza Freitas, carteiro de 1ª classe da Administração dos Correios de Alagôas;

José Joaquim de Faria Junior, professor primario da Escola de Aprendizes Marinheiros do Estado do Ceará;

José Gomes Azevedo, guarda-fio de 1ª classe da Repartição Geral dos Telegraphos; e

Ludgero Jacob dos Passos, carteiro de 1ª classe da Administração dos Correios do Estado da Bahia.

O ministro da Fazenda autorizou a entrega das quotas de loterias do 2º semestre do anno passado a que tem direito a Escola Domestica de N. S. do Amparo de Petropolis.

MINAS GERAES

BELLO HORIZONTE

O restaurant do prefeito

Escrevem-nos:

"Sabará, 10 de fevereiro de 1914 — Illustre redactor. — Estive ha poucos dias na vizinha cidade de Bello Horizonte, e soube de uma grossa marosca que se trama nos bastidores da Prefeitura daquella cidade. Como o "Correio da Manhã", apezar de tudo que se tem dito contra elle, continua a ser o combatente contra todas as immoralidades, resolvi trazer ao seu conhecimento este caso que é o seguinte: o prefeito de Bello Horizonte sr. dr. Olyntho Meirelles, cujo nome é bastante conhecido, principalmente depois da campanha que soffreu quando a "Gazeta de Noticias", denunciou uma negociata de lotes situados numa rua daquella cidade, o dr. Olyntho, repito, promulgou uma lei do Conselho Municipal, pondo em leilão ou concurrencia para arrendamento uns lotes de terreno [illegible] perto do theatro Municipal. Mas a parte interessante da questão é que a tal lei estatue que os lotes serão cedidos a quem se compromette a abrir um "restaurant" naquelle logar. Eu estranhei o caso, sr. redactor, porque todas as vezes que tenho ido áquella cidade nunca senti fome, alimentando-me em bons "restaurants" que ali existem, como o do sr. Da Piere, e outros, não sendo necessario que eu fosse pedir á Prefeitura que ella abrisse uma casa de petisqueiras afim de que não morramos de fome. Mas depois tive conhecimento do movel do dr. Olyntho: é que s. s. quer entregar os lotes ao capitão Narciso de Araujo e a um italiano chamado Garroto, que desejam abrir um "restaurant" no centro de Bello Horizonte. Aqui é que está a velhacada: um prefeito ser commanditario dos srs. capitão Narciso de Araujo e Garroto?! Mais ainda: os lotes, que me foram mostrados por um meu amigo residente naquella cidade, estão no ponto principal da capital de Minas e poderiam ser destinados á séde de algum estabelecimento publico, como os Telegraphos ou o Archivo Mineiro, os quaes funccionam em predios muito pequenos. Dizem, porem, as más linguas que o sr. dr. prefeito não gosta desses emprehendimentos que revertem em beneficio do Estado e prefere chafurdar-se em questões inconfessaveis como a dos lotes clandestinamente cedidos a alguns amigos e parentes seus.

Já estou prevendo que amanhã, o "Minas Geraes" ou os jornaes officiosos, virão clamando que o "Correio da Manhã", é um jornal que "tudo infama e tudo calumnia"; por isto eu proponho ao "Minas Geraes", e aos jornaes officiosos que respondam aos seguintes pontos:

1º — A quem foram cedidos os lotes da Avenida Affonso Penna, nas proximidades da Avenida Alvares Cabral?

2º — Porque figura, na lei promulgada pelo sr. prefeito, a clausula de que os lotes proximos ao Theatro Municipal só serão arrendados a quem se compromettеr a estabelecer um "restaurant" e uma casa de diversões?

3º — Como se explica a coincidencia seguinte: ha pouco tempo os jornaes noticiaram que o sr. capitão Narciso de Araujo pretendia abrir um "restaurant" e uma casa de diversões perto do Theatro Municipal de Bello Horizonte; agora, o sr. prefeito sancciona uma lei estabelecendo que os lotes proximos ao Theatro Municipal só serão cedidos a quem estabelecer uma casa de diversões e um "restaurant"?

"Digam os sabios da Escriptura
Que segredos são esses da Prefeitura".

Queira receber, sr. redactor, as saudações sinceras de quem se preza em ser admirador da altivez do "Correio da Manhã". — *Mineiro á antiga*."

200:000$000 em vesperas de Carnaval nem a proposito. Para obtel-os basta comprar um bilhete da Loteria Federal a extrahir-se amanhã.

A SITUAÇÃO NO CEARA'

Fortaleza, 12. — O sr. Lima Brandão telegraphou prohibindo o embarque, na estrada de ferro, de material bellico de Fortaleza para Iguatú, onde estão acampadas as forças do governo, podendo-se, entretanto, fazel-o do interior para aqui.

Essa ordem veiu completar outra já existente na Alfandega, no sentido de não se consentir no despacho do mesmo material.

O telegramma do sr. Lima Brandão tem sido commentado como uma prova de protecção aos rebeldes, porquanto o interesse do governo estadual é transportar armas daqui para o interior e não dali para esta capital. — *Folha do Povo*.

Hontem, despertou-nos a attenção um laconico aviso do almirante Alexandrino de Alencar, ministro da Marinha, transmittindo o telegramma, que, a s. ex., endereçara o commandante da divisão de cruzadores, estacionada em Santa Catharina, sobre o tenente do Exercito Aziz Mendes Rodrigues Lima, embarcado no cruzador *Barroso*.

Procurámos tirar informações, sendo-nos dito que aquelle official pedira para servir na Escola de Aviação...

A noticia do novo accidente no "scout" "Bahia" é confirmado pelo proprio commandante

O ESTADO DOS FERIDOS

As autoridades navaes confessaram que só tiveram conhecimento do novo accidente no *scout Bahia*, pela leitura dos dois jornaes que o noticiaram com todos os detalhes.

Hontem, pela manhã, o ministro da Marinha e o chefe do estado-maior da Armada telegrapharam ao capitão de fragata José Maria Penido, pedindo informações urgentes sobre o occorrido, e, á tarde, recebia o almirante Alexandrino de Alencar o officio daquelle commandante, pormenorizando o accidente.

O ministro da Marinha não offereceu contestação á nossa noticia, e explica o facto da seguinte maneira:

"O *Bahia* fazia exercicios de torpedos, e quando ia ser feito o lançamento, os torpedistas fecharam mal o tubo respectivo, dando logar a que a carga que devia expellir o torpedo, tivesse saido pela culatra."

As informações, porém, que obtivemos, garantem que a explosão foi determinada por haver a terrivel machina de guerra encravado e porque a carga era maior que áquella que podia comportar.

O que não resta a menor duvida é que o accidente teve desagradaveis consequencias, pois determinou queimaduras e ferimentos num official e no cabo torpedista, sendo os deste mais importantes.

O coronel Benedicto Hippolyto de Oliveira, chefe do gabinete do Ministerio da Fazenda, por acto de hontem, approvou as fianças prestadas por João Cesar de Barros, agente do Correio em Rio das Mortes, e pelo dr. Francisco de Campos Valladares, em favor de Lucidoro Rodrigues Pereira, collector federal em Palma, Estado de Minas.

SABÃO DA COSTA — Tira pannos e empingens; amacia e perfuma a pelle. Perfumaria Nunes, largo de S. Francisco 25.

O Thesouro Nacional foi autorizado a effectuar os seguintes pagamentos:

De 5:112$548, de gratificação a varios funccionarios da commissão demarcadora de limites com o Uruguay, na Lagôa Mirim e Rio Jaguarão.

De 3:466$000, a Tomasso Butucci, de gratificação por serviços prestados durante o ultimo trimestre do anno proximo findo, á Inspectoria de Obras Contra a Secca.

De 1:300$000, ao engenheiro George Perkenen, de gratificação.

De 1:382$600, á Gonçalves Pinto & C. de trabalhos executados e fornecimentos á Inspectoria Geral de Illuminação, em dezembro de 1913.

De 81$000, á Leuzinger & C., de fornecimento á mesma Inspectoria, idem;

Correio dos Estados

BELLO HORIZONTE, 10. — Realizou-se sabbado ultimo, em casa do major Antonio N. T. de Paula Felicissimo, o consorcio de sua filha, senhorita Alice Felicissimo, com o sr. Camilo Ferreira de Araujo.

Serviram como testemunhas no acto civil, por parte do noivo, o dr. José Dias Fortes e d. Etelvina de Moura Araujo; por parte da noiva, o desembargador Francisco de Paula Fernandes Rabello e d. Anna Candida Velloso Rabello.

No acto religioso, por parte da noiva, o major Laurindo Felisberto de Assis e d. Malvina Velloso de Assis; por parte da noiva, o major Antonio Augusto Villela e d. Tibertina Villela.

Os nubentes seguiram para Barbacena, onde vão fixar residencia.

— Ao secretario da Agricultura pediu o das Finanças a relação dos devedores, por prestações já vencidas de terras vendidas no municipio de São Miguel do Jequitinhonha, organizada com os necessarios esclarecimentos para o bom exito da respectiva arrecadação.

— Realizou-se no dia 11 do corrente a eleição da nova directoria que deverá reger o Gremio Litterario Ruy Barbosa durante o trimestre de fevereiro a abril, e que ficou assim constituida:

Presidente, Maria de Lourdes Matta Machado; vice-presidente, Dinah Andrade; 1ª secretaria, Aurette de Guimarães Palermo; 2ª secretaria, Esmeralda da Betta Vianna; thesoureira, Aurea de Guimarães Palermo; oradora official, Carmelita Moreira; conselho fiscal, Elza Magalhães, Zulmira e Benedicta Machado.

Por proposta da socia Carmelita Moreira, ficou deliberado que se fundasse uma Liga Esperantista, annexa ao Gremio.

A bibliotheca do Gremio recebeu mais os seguintes livros: "Pontos de vista", offerecido pelo dr. Vianna Romanelli; "Contos sertanejos" e "Notas e Chronicas", pelo dr. Nelson de Senna; "Catecismo da cooperação, "Opiniões e controversia", e "Discursos", pelo dr. A. Teixeira Duarte.

— Hoje pela madrugada, achavam-se diversos jogadores reunidos em uma casa de tavolagem, á rua Carmeola, atrás do Palacio. A patrulha daquelle bairro, com o intuito de amedrontar os viciados, deu repetidos apitos.

Na grande confusão que estabeleceu, occasionada pela fuga destes, alguem da vizinhança disparou quatro tiros de revólver, indo um delles attingir o continuo da Prefeitura, Antonio Balbino de Abreu, que na occasião passava por aquella rua.

Como suspeito de ter sido o autor desse delicto, foi preso e conduzido á 1ª delegacia o italiano Manoel Russo.

— No serviço de molestias dos olhos da Santa Casa, foi hontem operada uma doente que ha quatro annos apresentava, um leucoma na cornea do olho esquerdo.

O leucoma, vulgarmente conhecido com o nome de belida é resultante de cicatriz de ulcera ou lesão cornea.

Era no caso referido, um leucoma central, de modo que a visão estava bastante prejudicada.

Com a intervenção cirurgica foi obtida uma pupilla artificial, de sorte que a agudeza visual de quasi nulla que era, poderá ser normal ou quasi normal.

Foi operador o dr. J. Santa Cecilia.

— O dr. Olyntho Meirelles, prefeito da capital, vetou hoje a lei sobre casas para operarios.

— A prefeitura municipal recebe hoje 12 engradados de mudas de coqueiros, destinados ao Parque, remettidas pelo nosso illustre conterraneo, residente na Bahia, sr. José Joaquim Monteiro de Andrade.

— José Soares Ferreira, residente á rua do Ramal, denunciou hontem á 2ª delegacia, Pedro Carlos de Andrade apontando-o como seductor de sua irmã Thereza Soares Ferreira.

No inquerito aberto pela autoridade daquella delegacia, foi julgada improcedente a denuncia, visto ter Thereza 25 annos de edade, não se tratando de caso de estupro.

— Falleceu na villa Rio Piracicaba, comarca de S. Barbara, a distincta medica dra. Edith Rochfurcht de Castlenoyer, que ali clinicava ha annos, desde quando para aquella localidade transferira sua residencia em companhia de seu esposo, o engenheiro de minas dr. Nani Bonfadini, proprietario de fabricas de ferro, em S. Miguel do Piracicaba.

— Durante a ausencia do dr. Virlato de Mascarenhas, que se achava substituindo o dr. Affonso dos Santos, assumiu hoje o exercicio do cargo de delegado da 2ª circumscripção policial o dr. Paulino de Araujo Filho.

JUIZ DE FORA, 2 — Encerraram-se hontem, ás 3 horas da tarde, os trabalhos da commissão encarregada de revisão do alistamento eleitoral para o corrente anno.

Alistaram-se, durante as reuniões da commissão, cerca de 400 pessoas desta cidade e dos diversos districtos do municipio.

— Na cidade de S. João d'El-Rey e na estação de General Carneiro, E. F. Central do Brasil, está grassando, com alguma intensidade, o typho.

As autoridades sanitarias de Bello Horizonte e de S. João já tomaram, para a debellação do terrivel mal, energicas e promptas medidas que não consentirão que se propague a febre.

— A renda da estação da Central foi ante-hontem, nesta cidade, de .... 4:045$594.

— Realiza-se hoje, á 1 hora da tarde, á rua Direita, 76 onde em a sua séde a Faculdade de Direito de Juiz de Fóra, uma reunião da respectiva congregação.

— Proseguiu hontem no escriptorio da delegacia o inquerito sobre o arrombamento havido em um cubiculo da cadeia local e consequente evasão de seis presos nelle recolhidos.

— Será orador hoje, na sessão solenne da Sociedade Beneficente Brasileira Allemã, o dr. Themistocles Halfeld.

UBA', 5 — A policia tem andado fazendo cerco de casas em Santo Antonio das Mariannas, sem resultado porque os criminosos que procura lá não estão.

Ha dias foi cercada a casa do capitão Oscar Soares de Soza Lima e ahi não foi encontrado quem a policia procurava.

E' sempre louvavel o procedimento da policia dando caça aos criminosos quando isso é feito com justiça; em Marianas, porém, a coisa parece outra.

O movimento da policia para os lados das Mariannas appareceu, depois do protesto dos habitantes do districto contra os impostos. Esse movimento de cercos de casas em Marianna é visivelmente feito para amedrontar e conter a onda que se revolta contra os impostos injustos.

— Ha dias guardam o leito em consequencia de grippe intestinal o sr. Antonio de Rezende e sua esposa d. Quita Xavier.

— Localizado na praça da Estação, ha dias se encontra nesta cidade o "Circo Norte Americano", sob a direcção do sr. George Tourner, tendo já havido 2 funcções com grande concorrencia.

A companhia além de bons artistas, cujos trabalhos muito têm agradado ao publico, traz grande variedade de animaes selvagens.

— Victima de pertinaz enfermidade que de ha muito vinha zombando dos carinhos da familia e dos recursos da sciencia falleceu, ante-hontem, nesta cidade o sr. Manoel Pedro de Paiva, irmão do monsenhor José de Paiva Correia Campos.

O sr. Manoel de Paiva que era casado em segundas nupcias deixa viuva e filhos.

O seu enterramento que teve logar hontem foi bastante concorrido, saindo o feretro da egreja matriz para o cemiterio.

MINAS NOVAS — A série de angustiosas provações por que estão passando os habitantes dos sertões bahianos com essas calamitosas inundações fluviaes, é bem um desses pannos de amostra a todos quantos, como nós, habitam ás margens de caudalosos rios, em logares desprovidos de quaesquer recursos.

Si de um lado a natureza topographica por onde se escôam os nossos rios, os rios do nosso municipio, ainda não nos forneceu taes espectaculos, temos, em compensação, a mais absoluta falta de pontes, o que occasiona, annualmente, o desapparecimento de innumeras vidas, tragadas pela enchente.

Ainda ha bem pouco ouvimos o que aconteceu aos habitantes [illegible] do São Francisco, no [illegible] ro, sem que para isso [illegible] agora, remedio algum da parte dos poderes publicos. No entanto [illegible] testemunhas dessas scenas [illegible] além de outras pessoas [illegible] dade, o deputado Camillo [illegible] até, segundo consta, andou [illegible] arregaçadas a prestar soccorros [illegible] ctimas. Pois bem, passaram [illegible] chentes e ninguem falou [illegible]

Na Camara, nenhum deputado [illegible] vantou nem se lembrou de [illegible] um projecto siquer, providencia [illegible] respeito. Esqueceram, naturalmente que se poderiam repetir scenas [illegible] e deixaram ao cuidado de cada um zelar pela propria vida, procurando [illegible] tar-se das adjacencias das [illegible]

Mas, não param ahi as calamidades das enchentes: os seus effeitos [illegible] da mais desastrados. O extravasamento desses rios formou em [illegible] suas margens grande quantidade de [illegible] gôas que seccam logo que [illegible] mam os seus cursos, dando [illegible] extraordinaria mortandade de peixes, que, para lá, arrastou a caudal [illegible] pestiva, infeccionando [illegible] campos e produzindo [illegible] bres, tão communs e perniciosas [illegible] aquellas regiões desprovidas de [illegible] quer sorte de soccorros medicos.

Infelizmente, a Bahia nos está [illegible] cendo lições bem dolorosas que [illegible] servir-nos de exemplo.

LEOPOLDINA — Cyrillo M[illegible], que na ultima sessão do jury [illegible] vido do crime de tentativa de [illegible] contra a sua propria esposa, [illegible] corrigiu, durante o tempo que [illegible] cadeia, do vicio de embriaguez.

Ante-hontem, bebeu elle [illegible] de mais, e, como de costume, [illegible] se embriaga, fez-se de valente [illegible] cando diversos moços que descuidadamente passeiavam pelas ruas da cidade.

A's tres horas da madrugada, o proprio pae de Cyrillo, um velho [illegible] respeitado, e outros seus filhos, conceituados negociantes em nossa [illegible] tiveram de pedir a intervenção da policia para conter os desatinos da pessoa ebrio que, em linguagem baixa, [illegible] faca em punho, ameaçava as suas [illegible] nhadas e a propria mãe, uma velhinha sexagenaria, que sempre o tratou com todo o carinho.

O dr. Sarandy Raposo compareceu immediatamente á casa da familia [illegible] ragua, prendendo o desordeiro, que foi recolhido á cadeia, correccionalmente.

— Foram installadas as aulas do grupo escolar "Ribeiro Junqueira".

As matriculas deste anno attingiram a 400 alumnos.

Funccionam no primeiro turno da manhã, as cadeiras do 1º, 2º, 3º e 4º annos, regidas, respectivamente, pelas professoras Olinda Matolla, Maria Brigida Castanheira, Maria Feliciana [illegible] res e Maria Pagano.

A' tarde, funccionam tres cadeiras do 1º anno e 1 do 2º, regidas pelas professoras Antonietta Guariglia, Ja[illegible] Furtado, Maria do Carmo Monteiro de Castro e Dulce Botelho Junqueira.

— Pelo secretario do Interior, foram mandadas admittir, no curso normal do Gymnasio Leopoldinense, satisfeitas as exigencias regulamentares, como alumnas gratuitas, as senhoritas Dulce Pinto de Almeida, Corina Lima e Maria da Apparecida Guimarães Paula.

— Em carro especial, foi remettido para o manicomio de Barbacena, o louco Manoel Custodio Netto, do districto do Rio Pardo.

MARIANNA — Chegou hontem a esta cidade o dr. Jarbas Loretti, que antes de abraçar a carreira diplomatica, exerceu nesta comarca o cargo de promotor publico com o maior proveito para a causa da justiça e grande lustre para o seu nome.

Tendo aqui deixado innumeros admiradores e sinceros amigos, que jamais o esqueceram, afastado embora em longinquos paizes do Velho e Novo Mundo, nos quaes tem representado o Brasil sempre com grande brilho, foi o dr. Loretti transferido ha pouco da nossa legação em Quito para a da Hespanha, como segundo secretario. Diversos amigos fizeram-lhe carinhosa recepção.

— Já regressou de Juiz de Fóra o sr. arcebispo d. Silverio Gomes Pimenta.

— Estiveram na cidade os drs. Caetano Lopes, Oscar Lacerda e Francisco Azevedo, que vieram proceder a medição da estrada de ferro desta cidade a S. Sebastião.

— A senhorita Esmeraldina de Moraes, gentil quart'annista da Escola Normal, e filha do coronel Joaquim A. Rodrigues de Moraes, contratou casamento com o sr. Francisco de Carlo Gomes, distincto e intelligente pharmaceutico, proprietario da conhecida pharmacia Modelo. Ao joven par, muitas felicidades.

— Partiu para Bello Horizonte, o dr. Antonio Affonso de Moraes, illustre director do Gabinete de Identificação do Estado, que aqui esteve em visita ao seu venerando progenitor, coronel Joaquim A. Rodrigues de Moraes. Em sua companhia seguiram as senhoritas Aida e Lilia, suas gentis filhas, e seu irmão dr. Joaquim P. de Moraes, advogado residente em Monte Santo, no sul de Minas, onde exerce o cargo de delegado de policia.

— Desde o dia 2 do corrente estão funccionando as aulas do grupo escolar Dr. Gomes Firmo, com cerca de [illegible] alumnos de matricula.

— Para o Rio, seguiu ante-hontem o dr. Augusto Firmo de Andrade, e para Bello Horizonte seguiu tambem o academico Henrique Freire de Andrade, filho do senador Gomes Freire.

— Seguiu para o Rio o dr. Honorio Baptista Hungria, que acaba de contratar casamento com a gentil senhorita Guiomar Marques, filha do coronel Miguel A. da Silva, commerciante aqui residente.

— Para Piranga, onde reside, seguiu o dr José Affonso de Moraes, que aqui veiu em visita aos seus parentes.

— Passou a 2 do corrente o anniversario natalicio de monsenhor Moraes, vigario geral desta archidiocese.

No mesmo dia fez annos a sua sobrinha senhorita Esmeraldina de Moraes.

(*Do correspondente*)

RIO DE JANEIRO

NICTHEROY — Pelo presidente do Tribunal da Relação, foram hontem distribuidos os seguintes feitos:

Reclamação de antiguidade n. [illegible] Nictheroy — Reclamante, dr. Manoel Cavalcanti Ferreira Mello; reclamada, a commissão de revisão de antiguidade — Ao desembargador Arthur Gomes.

Appellação civel n. 2.624 — Cantagallo — Appellante, d. Joaquina Gonçalves Teixeira; appellado, José Nicolão Teixeira — Ao desembargador Henrique Graça.

— O dr. Mario Costa, inspector sanitario, vaccinou hontem, as seguintes pessoas:

Leão Guide Mussafar, Geraldo Mendes de Araujo, Arnaldo Mendes de Araujo, Maria do Nazareth, Anna Pinheiro Aresta e Helena Pinheiro Aresta.

— Pela Directoria de Hygiene Municipal, foram desinfectados os predios ns. 15 e 27 da rua de São Francisco, tendo expedido boletins de habitação para o de n. 11, A, da rua Mem de Sá.

— Na Escola Normal serão chamados hoje, ás 9 horas, os seguintes alumnos do 4º anno:

Amalia Guilhermina Ferreira, Amelia Ferreira Pacheco, Flavio Augusto Figueiredo, Hayde Eunes de Oliveira, Libania de Menezes Rocha, Maria Thereza Ramos Tiban, Marina Martins de Oliveira e Maria C. B. de Albuquerque.

A's 11 horas, serão chamados á prova oral de chimica as seguintes alumnas do 3º anno:

Ambrosina S. Corrêa, Helena Ribeiro de Almeida, Adelina Diniz, Regina Sodré Coelho, Carolina Coelho e Odette de Oliveira.

Serão chamados á prova oral de physica as seguintes alumnas:

Olga da Costa Arêas, Alice Valentina Tavares, Octavia Silva, Anna Gabriella Sodré e Amelia D. Ramos.

A's 11 horas ser á chamada a exame de portuguez a alumna do 1º anno, Ottilia Paiva.

(*Do nosso correspondente*).

Iniciou-se hontem a correição geral do fôro

A ELEIÇÃO DE ESCRIVÃO

UMA REPRIMENDA

Ao alto: a Côrte e seu novo presidente. Em baixo: funccionarios que foram apresentar os seus titulos, e que por esse motivo deram férias ás pretorias

Espectaculo absolutamente novo o desenrolado hontem na ampla sala do velho Instituto Nacional de Musica, onde actualmente distribuem justiça os senhores desembargadores da Côrte de Appellação.

O dr. Nabuco de Abreu acabava de ser eleito presidente da mais alta corporação judiciaria local e logo resolvia levar a effeito uma completa e formal correição pelas coisas do fôro.

Todo o santo dia badalam os jornaes a desmoralização, o desleixo, o descaso, e a medida premeditada pelo novo presidente a todos pareceu que vinha a calhar.

E para logo os jornaes todos annunciaram uma reunião do conselho supremo da Côrte de Appellação, a realizar-se na quinta-feira, á 1 hora da tarde, e na qual todos os funccionarios do fôro local exhibiriam os seus titulos de nomeação para a fiscalização do pagamento do sello.

Tanto bastou, pois, para que a ampla sala revestisse aspecto de grande espectaculo, compactamente cheia de juizes, promotores, curadores, escrivães, escreventes, officiaes de justiça, serventes, etc., etc.... numa promiscuidade rigorosamente democratica, absolutamente republicana...

Antes, porém, e concorrendo poderosamente para o brilhantismo do acontecimento, haviam-se reunido os juizes todos para elegerem os candidatos á vaga de escrivão da quarta vara civel.

Começaremos, portanto, por dar noticia do resultado dessa eleição.

Presidida a sessão pelo dr. Nabuco de Abreu, foram tomadas as cedulas dos seguintes desembargadores presentes:

Antonio de Souza Pitanga, Tavares Bastos, Ataulpho de Paiva, Miranda Montenegro, Torquato Figueiredo, Saraiva Junior, Nestor Meira, Geminiano da França, Cicero Seabra e Diogo de Andrade.

Faltaram o desembargador Affonso de Miranda, que embarcou para a Europa, e, por motivo justificado, os drs. Lima Drummond e Pedro Francelino.

Apuradas as cedulas, contaram-se os votos, que deram o seguinte resultado:

Olympio Pereira, escrivão da 4ª pretoria civel, oito votos; José Caetano Machado, escrivão do Tribunal do Jury, 7 votos; José Accioly Cavalcanti de Albuquerque, escrivão da 4ª vara criminal, 4 votos; Pedro Ferreira Serrado, escrivão da 5ª pretoria civel, 4 votos; Frederico de Castro, escrivão da 1ª vara criminal, 1 voto; Pedro Rodovalho Leite Ribeiro, escrivão da 1ª pretoria civel, 3 votos; Osêas de Jesus, escrivão da 3ª vara criminal, 2 votos; Domingos Iorio, escrivão da 2ª vara criminal, 1 voto; José Balduino de Albuquerque, escrivão do Jury, 1 voto.

Tendo a Côrte de Appellação de endereçar ao governo uma lista dos tres nomes mais votados, o presidente, usando da attribuição que lhe confere a lei, desempatou o terceiro logar em favor do sr. Accioly de Albuquerque.

Serão, portanto, propostos pela Côrte os candidatos Olympio Pereira, José Machado e Accioly.

Finalizada a eleição, o desembargador Nabuco fez uma longa conferencia ácerca da correição, apreciando-a desde o regimen da lei de 1790 até os nossos dias, através de todas as reformas judiciarias.

Evidenciou então que, durante certo tempo, foi ella prerogativa da Corôa, caracter que perdeu depois, até ser hoje mera funcção administrativa.

Em seguida esboçou um programma rapido, em que se obedece ao principio da hierarchia, chegando então ao ponto capital da reunião.

Confessa, então, que a exhibição dos titulos de nomeação dos funccionarios da justiça é perfeitamente dispensavel, visto que, importando apenas na fiscalização do pagamento do sello, já se operou ella por occasião do seu registro na secretaria do Tribunal, quando nomeados os respectivos funccionarios.

Resolveu, por isso, solicitar a exhibição dos titulos apenas do Ministerio Publico.

Começou-se então a fazer em verdadeira balbúrdia a entrega dos titulos ao dr. Evaristo Gonzaga, secretario da Côrte, que os foi amontoando, sem dar recibo, nem siquer tomar qualquer nota elucidativa.

Pouco tempo depois, já resolvera o presidente Nabuco acceitar a entrega dos titulos tambem dos demais funccionarios.

Quando estava quasi terminado o serviço, o secretario pediu licença para ponderar ao presidente que não podia guardar aquelles titulos assim entregues "atabalhoadamente pelas partes", uma vez que dahi lhe provinha uma grande responsabilidade.

De facto, nada impedia que mais tarde algum funccionario allegasse que o seu titulo, apesar entregue, fôra extraviado, podendo ser-lhe, pois, assacada a pécha de mão depositario, sem que lhe ficasse elemento para defesa.

Tanto bastou para que o presidente Nabuco, visivelmente irritado, passasse uma formidavel reprimenda no secretario, allegando que devia elle ter organizado uma lista geral dos funccionarios e por ella exercer a fiscalização.

Ordenando arbitrariamente que guardasse o secretario os titulos em questão, poz fim á sessão, marcando nova reunião para sabbado proximo.

* * *

A reprimenda publica com que o presidente Nabuco mimoseou o secretario da Côrte de Appellação, impressionou muito desagradavelmente a todos quantos se achavam ainda no Tribunal.

Pareceu, a quantos commentaram o incidente, que ainda quando tivesse o presidente razão devia ter deixado a questão para resolver em seu gabinete e não sujeitar o secretario a um tal vexame.

Mas, accrescentava-se, aliás com muita logica, que faltava razão ao presidente Nabuco.

De facto, a lei, dando ao conselho supremo da Côrte de Appellação competencia para exercer correição geral do fôro, estabelece que lhe cabe o direito de requisitar juizes de direito ou outros quaesquer magistrados para auxiliares, assim como membros do Ministerio Publico, que representarão o procurador geral do Districto nos misteres que lhe são attribuidos no mesmo dispositivo legal.

Si o Conselho Supremo, por seu presidente, percebeu já, na primeira sessão, necessidade de um auxiliar, devia ter cumprido a lei e requisitado alguem, dentro da indicação.

Metter o secretario da Côrte de Appellação, que não é juiz, nem membro da justiça publica, em uma correição, é exorbitar...

E concluia-se que, si o dr. Evaristo Gonzaga se houvesse negado a cumprir a ordem arbitraria e illegal do presidente, este o não podia punir.

O presidente allegou que o secretario devia ter reclamado logo quando ordenou elle que o secretario recebesse os titulos.

Ainda aqui não teve razão, pois, tratando-se de um serviço meramente administrativo, consistia em ordem legal, a que cumpria obedecer.

Só quando emprestou o presidente acção directa na correição é que sensatamente podia e devia o secretario oppôr-se.

Mas, a trovoada passou e o dr. Gonzaga guardou mesmo a papelada.

E o presidente Nabuco póde gabar-se de ter começado bem a tal correição.

Quem ganhou com a idéa do presidente Nabuco foi o funccionalismo do fôro local, que, sem contar, teve de surpreza um feriado a mais.

As pretorias ficaram ao abandono... e as partes esperando os funccionarios.

O que vae por Portugal

A AMNISTIA

Será apresentado hoje, á Camara dos Deputados, o projecto de amnistia aos condemnados politicos, que estão presos ou foram julgados á revelia e se acham em paizes estrangeiros. Dizem os telegrammas que os dirigentes dos movimentos e *complots* revolucionarios serão expulsos do paiz e não julgados, dando-se-lhes liberdade immediata.

Ha uma grande confusão nisto tudo. Dar-se-á liberdade immediata a individuos que serão expulsos do paiz? Famosa liberdade essa, que vae exercer-se... na terra alheia!

Mas, dados os precedentes, sobejamente conhecidos, das perseguições em Portugal, é de prever o que será aquella selecção de dirigentes de movimentos e *complots* revolucionarios...

Outra nota importante, chegada hontem: o sr. João José de Freitas, o senador que provocou a queda do ministerio presidido pelo sr. Affonso Costa, foi ao tribunal precisar os termos da sua accusação, para ser instaurado processo crime contra aquelle ex-ministro. Neste ponto parece que o senador é ingenuo e que se não lembra de que, por muito menos do que será accusar o sr. Affonso Costa, alguns juizes da Relação foram desterrados para a insalubre provincia de Timor.

Em Berlim ainda ha juizes; é difficil saber si os haverá em Lisboa.

* * *

O que dizem os telegrammas:

A AMNISTIA

Lisboa, 12 — (*Directo*) — Será apresentado amanhã no Congresso o projecto de amnistia aos condemnados politicos, quer aos que estão presos, quer aos que estão refugiados em paizes estrangeiros. Os que forem considerados dirigentes dos *complots* revolucionarios serão banidos do territorio nacional e não serão julgados, dando-se-lhes liberdade immediata.

Será nomeada uma commissão para indicar quaes os revolucionarios politicos que devem ser expulsos do paiz.

Lisboa, 12 — (*Havas*) — A proposta de amnistia aos presos politicos deve ser apresentada amanhã no parlamento, e está sendo nesta occasião objecto de attento e cuidadoso estudo por parte dos membros do ministerio.

Segundo consta, a proposta de amnistia determinará que sejam postos em liberdade todos os individuos condemnados por crimes politicos ou delictos referentes a reivindicações sociaes, ou ainda presos e sem julgamento, exceptuando-se apenas os que dirigiram os movimentos. Estes serão expulsos de Portugal.

Os individuos ainda não julgados serão tambem libertados, mas isso não prejudicará o seguimento do processo até final, afim de que, em face da sentença, se possa qualificar o grão de delicto e ver quaes dentre elles são ou não são dirigentes.

ACCUSAÇÃO CONTRA O DR. AFFONSO COSTA

Lisboa, 12 — (*Directo*) — O senador João José de Freitas processou Affonso Costa, repetindo no tribunal as accusações anteriormente feitas no Senado, e que não foram desmentidas pelo chefe dos democraticos.

APPREHENSÃO DO "POVO D'AVEIRO"

Lisboa, 12 — (*Directo*) — Foi apprehendido o *Povo d'Aveiro*, jornal de Homem Christo, cuja edição era introduzida em Portugal disfarçada dentro de jornaes francezes, procedentes de Paris.

O COMMERCIO DAS BRANCAS

DOIS CASAES QUE SE TORNAM SUSPEITOS E QUE SÃO, POR ISSO PRESOS

Ha poucos dias apresentaram-se na pensão Island, á rua do Cattete n. 152, á procura de aposentos, Estileau Mariano Gonçalves e Jorge M. Cid, que apresentaram Celina Juncos e Maria Soler como suas esposas.

Succede que, quarta-feira ultima, as duas mulheres sairam da pensão,

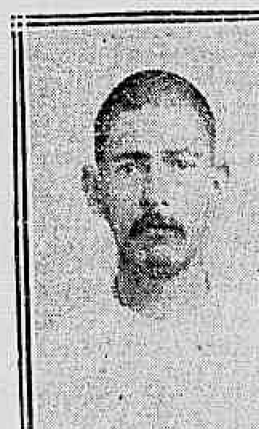

Ignacio Pereira de Carvalho

dizendo que iam a Minas, onde tinham parentes, ficando os "maridos".

O 2º delegado auxiliar teve, entretanto, denuncia de que as referidas mulheres estavam numa pensão *chic* da Gloria e que os "esposos" não passavam de dois refinados *caftens*.

Hontem, foram elles presos e levados á presença da autoridade, juntamente com as mulheres, que negam terminantemente que sejam por elles exploradas.

Sobre este caso corre inquerito, pois a policia não abandonou a cam-

Arthur do Nascimento

panha que exercia o caftismo.

Ainda agora, embarcaram no *Demerara*, expulsos do territorio nacional, os *caftens* Arthur Nascimento e Ignacio Pereira de Carvalho, ambos de nacionalidade portugueza.

UM ENCONTRO MACABRO

Crime ou pilheria, o facto é que o apparecimento da cabeça no morro do Trapicheiro ainda não está explicado

As contusões e ferimentos encontrados no craneo parecem ter sido produzidos «post-mortem»

Os individuos presos já foram soltos

A cabeça encontrada já esteve conservada em alcool ou formol

Da esquerda para a direita: Pedro Alves de Amorim, Manoel dos Santos e Francisco Marques Pereira

A policia carioca está atravessando uma época de verdadeira cabula. Não ha duvida que o azar entendeu perseguir cruelmente as autoridades policiaes, obrigando-as a trazer a attenção presa á uma porção de casos, cada qual mais mysterioso, mais intricado, mais demorado e cujos inqueritos quasi sempre vão acabar para sempre sepultados no pó dos archivos.

Ainda bem não esclareceu a policia o tão falado caso da rua Januzzi, para só falar no ultimo, de grande importancia para celebrizar um novo Javert, e eis que o apavorante Mysterio entra bulhento delegacia do 17º districto a dentro, conduzindo sob a adelgaçada axila uma cabeça de creança.

Certo, o delegado deveria ter recebido a nova com uma phrase despedida tristemente num momento de grande magua:

— *Céos! Outro mysterio?*

Sim, outro mysterio, porque, hinda não ha muito, a mesmissima policia do 17º districto andou empenhada em pôr em pratos limpos aquelle outro caso que tanto deu que falar aos jornaes, do apparecimento de um cadaver de mulher nas mesmas mattas do tenebroso morro do Trapicheiro, onde ante-hontem foi encontrada a cabeça de que ora tratamos.

E por mais que a policia investigasse, furasse, trabalhasse, não conseguiu descerrar o véo mysterioso que, negro como a noite, sepultou nas suas dobras, para sempre, a origem daquella noite que por certo foi a de uma horrivel tragedia desenrolada em meio o mattagal que coroa a celebre montanha.

Assim, o caso serviu apenas para despertar a curiosidade do publico que, deveras aterrorizado, devora os jornaes com a avidez dos proprios criminosos quando dos seus esconderijos procuram saber si lhes conhecem o paradeiro.

E nada mais houve digno de registro naquellas bandas, até ante-hontem, quando a nota sensacional foi abalar de novo a aristocratica e aprazivel delegacia do 17º districto, pondo em sobresalto as commodistas autoridades policiaes.

Tratar-se-á de um crime? Resultará o facto de uma pilheria selvagem, tão commum em tempos idos? São perguntas essas que nos occorrem, á vista de informações que recebemos posteriormente, mas que ninguem ainda póde responder com segurança, á falta de elementos positivos.

Essa resposta tão almejada cabe á policia dal-a, depois das investigações a que está procedendo e que vêm sendo feitas desde hontem, não só no local onde foi encontrada a cabeça como nas proximidades.

A SERRA DO TRAPICHEIRO

A montanha onde foi encontrada a cabeça encantada se demora nas proximidades da delegacia do 17º districto, na Fabrica das Chitas.

Constantemente apparecem ali cadaveres mutilados, despojados ás vezes até das proprias roupas, e nessas occasiões a policia se multiplica em esforços, quasi sempre infrutiferamente, para descobrir assassinos ali tão numerosos.

Até certo ponto, essa montanha tem algumas casas habitadas por familias decentes. Dahi em deante pullulam a espaço algumas choças, occupadas por gente de meio de vida equivoco e reputação duvidosa.

Justamente nessa parte é que de vez em quando apparecem cadaveres atirados pelos mattos.

Ninguem ali presta esclarecimentos á policia. Ou essa gente, quando procurada pela policia, conserva o maior mutismo, ou então leva a desorientar as autoridades apontando logares onde ellas nada podem colher ou pessoas que nunca apparecem.

Mas, não são só esse individuos a quem nos referimos que põem em perigo aquella região. Daqui do centro, diariamente emigram vagabundos para aquellas regiões, afim de se banharem e lavarem a roupa que trajam, quando estas chegam a um grão de immundicie que elles não podem mais supportar.

Essa operação é feita no rio Trapicheiro, num dos que desaguam no Canal do Mangue e que tem a sua nascente na serra do mesmo nome, á qual nos referimos.

O processo é simples: — chegados a certa altura, um pouco abaixo da nascente, aquelles individuos se despem, atiram-se ao rio, banham-se, e depois ficam durante muitas horas espalhados pelo matto, á espera que as roupas sequem ao sol, tal qual como os selvicolas.

Não poucas vezes têm elles sido surprehendidos pela policia local, que os conduz aos magotes até á séde da delegacia, onde elles são enclausurados.

E a coisa assumiu taes proporções que a policia do 17º districto, que deixa ao abandono muitas importantes ruas, por falta de meios de fazer policial-as, mantem um posto no Trapicheiro.

Mesmo assim, periodicamente occorrem ali crimes, como ainda não ha muito foi o leitor informado pelos jornaes — um individuo fôra apunhalado na calada da noite, e pela manhã o seu cadaver foi apparecer atirado no meio do matto, e posteriormente appareceu um outro de mulher que até hoje ainda não se sabe quem foi ella em vida.

Essa a montanha fatidica a Floresta Negra, que agora volta a dar que falar aos jornaes, que della se occupam em columnas abertas, a proposito da mysteriosa cabeça encontrada atirada nas suas mattas.

A CABEÇA ENCONTRADA

Como se sabe, foi encontrada atirada no matto, proximo a uns pedaços de papeis, de pannos e de varias roupas.

Feita a inspecção juridica pelo dr. Attila Torres e o photographo do Gabinete de Identificação, verificou o medico legista que a cabeça apresentava algumas ecchymoses e contusões, no alto do craneo, nas faces havia ferimentos largos e profundos, e parte do nariz e um pedaço da orelha esquerda estavam decepados.

Além disso, todo o craneo parecia ter sido submettido á acção do fogo.

Não tinha cabellos, e dahi a difficuldade no momento de se poder saber si era ella de menino ou de menina.

Achava-se bem conservada, e dahi a convicção do medico de que o trabalho da decapitação remontava a seis ou oito horas antes do encontro.

Mal sabiamos, porém, que essa convicção estava tão proxima do seu desvanecimento!

Porque a coisa deu que falar, principalmente depois que a policia entrou a inspeccionar o local.

Proximo ao local em que foi atirada a cabeça, além do que acima dizemos,

A cabeça exposta na sala de autopsias do Necroterio da Policia

encontrou á policia vestigios de uma fogueira; e como o craneo estava queimado, nasceu naturalmente a hypothese de que havia alguem interessado em fazel-a desapparecer destruindo-a pelo fogo.

Entretanto, pelas cercanias não havia o menor vestigio de crime algum que ali houvesse occorrido, nem mesmo o da passagem de qualquer pessoa pelo matto.

Apenas, á pequena distancia do craneo, encontraram os policiaes um lenço branco com as iniciaes R. S. ou A. S.

Depois dessas investigações preliminares, a cabeça foi enviado, pela policia do 17º districto, para o Necroterio da Policia, onde foi posta em um frasco de bocca larga, contendo um liquido conservador.

Naquelle estabelecimento foi observado que a cabeça estava escurecendo, e então os medicos, sem mais tardança, trataram de guardal-a no referido liquido, afim de evitar a sua decomposição.

NO NECROTERIO DA POLICIA

A' hora em que ali estivemos, examinavam o mysterioso craneo, além dos drs. Sebastião Côrtes e Julio Brandão, o dr. Galvão Bueno, o dr. José Pereira Guimarães Filho, delegado do 17º districto, e outras pessoas.

No pescoço, ao lado esquerdo, havia uma incisão identica ás que fazem os medicos quando injectam de formol os cadaveres para a conservação destes.

E os medicos legistas encontraram vestigios denunciadores de que o craneo em questão já esteve conservado em formol.

A mesma convicção é a do dr. Galvão Bueno, que chegou até a cheirar o craneo, depois do que teve a seguinte phrase:

— Não resta a menor duvida.

Consoante essas opiniões, é licito presumir-se que não se trata de um crime.

Não quer isso dizer que essa hypothese deva ser posta á margem. Póde muito bem ser que o criminoso, si porventura se trata de um crime, emquanto procurava fazer desapparecerem outros pedaços do corpo a que pertence a cabeça, tratou de conservar esta para que o máo cheiro resultante da sua decomposição o não compromettesse, attrahindo pelas emanações a attenção dos estranhos.

Ainda não ha muito tempo um drama occorrido em Londres chamou a attenção do mundo inteiro. O dentista Crippen, depois de assassinar sua esposa, conseguiu por meio de corrosivos destruir os musculos e os ossos do cadaver de sua esposa, a bella Eleonore, sem deixar o menor vestigio do acto que praticou.

Apenas um ligeiro cochilo deu causa a que a policia londrina fosse encontrar na casa do dentista a prova material esmagadora de que foi elle o autor do barbaro assassinato que o levou á forca — depois de morta a bella Eleonore, Crippen retirou toda a pelle do cadaver e guardou-a dentro de uma caixa cheia de cal, que se achava no *rez-de-chaussée*.

Encontrada a caixa fatidica, examinada a pelle da desgraçada mulher pelos medicos legistas, verificou-se uma cicatriz a que se havia referido uma testemunha, uma das melhores amigas da victima. Tudo mais, ossos, musculos, desappareceu.

Já vêem que o facto de não apparecerem outras partes do corpo a que pertence a cabeça e estar esta conservada em um liquido, não basta para que a hypothese de um barbaro assassinato seja afastada.

Nesse caso o criminoso, depois de ter enterrado ou queimado, ou destruido por outro qualquer processo o corpo do menino ou menina, porque a cabeça é de uma pessoa que regulava ter de dez a doze annos, vendo-se atrapalhado por um imprevisto, teria saido precipitadamente de casa, conduzindo a cabeça, afim de ir destruil-a longe.

Ha, porém, uma circumstancia interessante para o caso, é que as ecchymoses e ferimentos encontrados no craneo parecem ter sido produzidos *post mortem*.

Além disso, ha a notar que pouco depois da cabeça chegar ao Necroterio começou a enegrecer, um dos signaes mais evidentes de que ella estava immersa em um liquido conservador.

A CABEÇA E' DE MENINO OU DE MENINA?

Até agora não se sabe de que sexo era o dono da cabeça.

Os medicos legistas ainda não poderam determinar este ponto importante.

Só depois do meticuloso exame a que vão proceder nos ossos os drs. Julio Brandão e Sebastião Côrtes, esclarecerão esse caso, bem como procurarão determinar a edade pelo exame a que vão proceder na dentição.

A autopsia terá inicio hoje e será levada a effeito pelos referidos medicos, os quaes já hontem procederam a um ligeiro exame, tendo encontrado, além do que acima dizemos, varios pedaços de papel queimado na bocca e nos ferimentos.

TRATA-SE OU NÃO DE UM CRIME?

E' uma pergunta que se não pode dizer seja temeraria, pois que agora já se sabe de uma circumstancia até então ignorada, que é de ter estado a cabeça conservada em um liquido que dizem continha formol.

Assim sendo, já ha quem empreste o caso a uma pilheria, que teria sido praticado por um estudante, para, aliado a outros, gozarem com a atrapalhação da policia.

A hypothese nada tem de inverosimel.

Entretanto ella é de uma tal commodidade que melhor será que não se a admitta.

Ha tempos, foi encontrado á porta da egreja do Rosario um embrulho que, aberto por um curioso, verificou este, com grande espanto, conter o mesmo uma cabeça de creança.

Esta, como succede com a do Trapicheiro, não cheirava a formol, e foi facilmente constatado o seu recente decepamento.

A policia poz-se em campo, e ao cabo de uma porção de dias de insano trabalho acabou por afagar a hypothese de que ella havia sido ali collocada por um estudante de medicina, isso sem prova alguma, sem ao menos um indicio.

Era a porta aberta que as autoridades de ha muito procuravam, era afinal esplendida saida.

Nesse caso, tambem a hypothese do estudante surgiu como surgirá sempre que apparecerem cabeças cuja presença em determinados logares a policia não puder explicar.

QUEM DENUNCIOU O CASO A' POLICIA?

Ainda não appareceu na delegacia do 17º districto a pessoa que deu a denuncia do funebre encontro nas mattas do Trapicheiro.

Essa denuncia, como já foi dito, chegou á policia pelo telephone.

Ante-hontem, seriam 3 horas da tarde, quando o telephone se poz a tinir insistentemente.

Attendendo ao apparelho, o commissario recebeu a informação de que a pessoa que falava havia encontrado nas mattas já citadas uma cabeça humana.

Passando o phone ao delegado, o commissario ficou ao lado esperando ordens de seu superior hierarchico, a quem a denuncia foi repetida.

— *Mas, quem fala?* perguntou o delegado.

— *Uma pessoa que v. s. não conhece*, responderam-lhe.

— *Bem, mas de onde fala o senhor?*

— *Da rua Dr. José Hygino.*

— *Bem, então queira esperar-me um momento, que já vou para lá.*

— *Sim, senhor, ficarei á sua espera.*

E, deixando o phone, o delegado, acompanhado de guardas civis e do commissario, partiram para o local.

No ponto dos bondes não havia ninguem.

Subindo o morro, encontraram as autoridades a cabeça no local onde lhe haviam assignalado.

Ali, entre outros curiosos, encontrou a policia Manoel dos Santos e Pedro Alves do Amorim, os quaes declararam ao delegado terem recebido a nova de um individuo que se achava com uma capa de borracha, cinzenta, e chapéo desabado, quando estavam a tomar café no botequim da rua Desembargador Isidro n. 185.

— E o tal individuo estará lá? inquiriu a autoridade.

— Não, senhor, responderam; elle tornou a sair porque o botequim não tem telephone.

Quando desceu, o dr. Pereira Guimarães procurou o botequim em questão, que é de propriedade de Francisco Marques Pereira.

Este negociante informou á autoridade que, com effeito, pouco antes ali estivera um individuo de côr branca, estatura regular, bigode pequeno, ruivo, que lhe perguntou si ali havia telephone.

Obtendo resposta negativa, o homem da capa cinzenta se mostrou um tanto aborrecido e explicou a razão porque queria servir-se do telephone e que é do caso do encontro macabro.

A' vista disso, os dois freguezes apontados, que o ouviram, resolveram subir até o local onde se achava a cabeça.

Emquanto isso se passava, o individuo descia a mencionada rua e ia até a venda de Joaquim de tal, á procura de telephone.

Tambem ali não existia apparelho telephonico.

Como lhe dissessem que encontraria telephone na fabrica de papeis pintados, situada bem proximo, o homem para lá se encaminhou.

Ainda ahi não havia o almejado telephone.

Então, de indagação em indagação, soube o individuo que na casa da familia Alvear, á referida rua Desembargador Izidro n. 165, havia apparelho telephonico.

Depois de solicitada permissão, o individuo deu, então, aviso á policia do 17º districto.

Em seguida, retirou-se.

Embora procurado por toda a parte, esse individuo não apparece.

UMA BATIDA

A policia do 17º districto levou hontem a effeito uma batida pelas immediações do local em que foi encontrada a cabeça, afim de ver si por ali se achava o corpo a que ella pertence.

Essa batida foi feita pelo dr. José Pereira Guimarães Filho, delegado do 17º districto, commissarios e pelos guardas civis ns. 572, 304, 274 e 167 e dois soldados da Brigada e se estendeu até o morro do Salgueiro.

Durou a batida até ao meio dia e durante esse tempo nada encontrou a policia que pudesse auxiliar as suas investigações.

ROUPAS APPREHENDIDAS

Pelas proximidades do local onde foi achada a cabeça, perto do rio Trapicheiro, as autoridades encontraram um paletot de brim listrado, para rapaz, uma camisa velha, de homem, e dois aventaes que parecem de cozinheiro ou açougueiro.

Esses aventaes, que apresentavam manchas de sangue, foram, assim como as demais peças de roupa, remettidos para á delegacia do 17º districto.

DUAS PRISÕES

As autoridades policiaes detiveram dois individuos encontrados á margem do Trapicheiro. São elles: Castilho de Souza e Jovino Felix de Menezes.

Conduzidos para á delegacia, ali foram submettidos a interrogatorio, mas negaram ter tomado parte em qualquer crime.

Por essa occasião, declararam elles que foram até o Trapicheiro afim de lavarem suas roupas, que estavam sujas.

Esses individuos estiveram recolhidos ao xadrez, até á tarde, quando foram postos em liberdade.

PESSOAS QUE VÃO TER A' DELEGACIA

A' delegacia do 17º districto, compareceram hontem Francisco Marques Pereira, Manoel dos Santos e Pedro Alves, o primeiro proprietario do botequim da rua Desembargador Isidro n. 185, e os dois ultimos, os freguezes que tomavam café, quando ali penetrou o individuo que andava a procura de telephone.

Depois de prestarem ligeiras declarações ás autoridades, retiraram-se.

EUCLYDES DOS SANTOS NÃO APPARECEU

A primeira pessoa em quem pensaram as autoridades policiaes, logo que appareceu a tal cabeça, foi no preto Euclydes dos Santos, morador no morro dos Trapicheiros.

Euclydes é um degenerado apontado por todo o mundo como um typo temido e viciado e que para levar por deante os seus caprichos, é capaz de praticar mesmo um crime, com a maior facilidade.

Procurado insistentemente, Euclydes, até á hora em que fechavamos esta noticia, não havia sido encontrado pela policia.

Esta recebeu informações de que ha cerca de quatro dias, elle não tem sido visto.

NOTA

O dr. José Pereira Guimarães, delegado do 17º districto, pediu ao director do Gabinete Medico Legal, expedisse ordens afim de que a cabeça fosse conservada durante alguns dias, a ver si era possivel adeantar o inquerito.

O INQUERITO

O dia, hontem, foi de pouco movimento na delegacia do 17º districto.

O delegado respectivo requisitou do Corpo de Segurança uma turma de agentes para o auxiliarem nas diligencias que resultarem do inquerito que ali corre.

Photographia tirada no local em que foi encontrada a mysteriosa cabeça

O desfalque nos Correios do Estado do Rio

FOI IMPETRADO "HABEAS-CORPUS" EM FAVOR DE ANTHERO DE SIQUEIRA LIMA

Presidido pelo dr. Octavio Marins Rodrigues, juiz federal substituto no Estado do Rio, e presente tambem o dr. Ricardo de Almeida Rego, procurador da Republica, teve inicio hontem o summario de culpa a que responde o ex-pagador da Administração dos Correios do Estado, Anthero de Siqueira Lima, que exercia interinamente as funcções de fiel da thesouraria, e apontado como autor do roubo [illegible] ha dias verificado naquella repartição.

Foi inquirida a testemunha Alberto de Mendonça, devendo o summario proseguir amanhã.

Assistiu á inquirição o advogado do accusado, dr. Francisco Roberto Monteiro.

Em favor de Anthero de Siqueira Lima, o seu advogado impetrou ao dr. Octavio Kelly, juiz federal, uma ordem de *habeas-corpus*.

Aquelle magistrado designou o dia de hoje, ao meio-dia, para ser ouvido o paciente e requisitou ao administrador dos Correios a sua presença, por se achar elle preso á disposição daquelle administrador.

OLEADOS E TAPETES para salas, mobilias para quartos, na casa Bolteux, Uruguayana, 31.

Foi nomeado interno da pharmacia do Hospital Militar de Porto Alegre o alumno do 2º anno de medicina e pharmacia Pedro Paulo Mesko.

QUAL E' O MELHOR DENTISTA DO MUNDO? Vós mesmo, caro leitor; usando Duplozon, a melhor agua oxygenada.

Mortes subitas

Na travessa de Santa Maria n. 4, residiam o [illegible] Manoel da Silva e sua esposa Maria da Silva, de 40 annos de idade.

Hontem, Maria falleceu repentinamente na rua Uruguayana, sendo o seu cadaver removido para o Necroterio da Policia.

— Na casa n. 195 da rua Senhor dos Passos, falleceu hontem, repentinamente, o arabe Abbhadi Barbaca.

O seu cadaver foi recolhido ao Necroterio.

Os alumnos que agora voltam aos seus collegios encontrarão na Torre Eiffel enxovaes completos e da melhor qualidade.

Parte de um furto apprehendida

Ha tempos o individuo de nome Alexandre Seraphim de Araujo, furtou ao patrão, estabelecido á rua Nabuco de Freitas 114, a quantia de 7:000$000, desapparecendo.

Hontem, a policia o prendeu, apprehendendo em seu poder a quantia de 1:005$000.

ARMADORES E ESTOFADORES, capas para mobilias, reformam-se grupos, na casa Bolteux, Uruguayana, 31.

Um caso de bigamia

Em rigoroso segredo de justiça, corre pela 1ª delegacia, um inquerito sobre um caso de bigamia.

Hontem, a portas fechadas, foram tomadas por termo as declarações das mulheres do bigamo.

DORMITORIOS DA MODA
Elegantes, Praticos e Economicos
Privilegiados com a Patente n. 8036

Por acto de hontem, foi nomeado medico inspector do serviço sanitario do Matadouro de Santa Cruz o dr. Mamede Monteiro da Rocha.

Sã- as melhores as cervejas da BRAHMA

O prefeito concedeu jubilação, nos termos do art. 28, da lei n. 844, de 19 de dezembro de 1901, á professora cathedratica Clara Freitas da Silva Callado.

De todas a preferivel HANSEATICA

O prefeito designou o sub-director da policia administrativa municipal Francisco Mariano de Amorim Carrão, para substituir o director geral, dr. Aureliano Portugal, que entrou em gozo de férias.

606 - | - 914 = "ESSENCIA PASSOS"
Porque? porque a "ESSENCIA PASSOS" tendo os effeitos energicos do 606, é tão innocente como o 914, em todas as molestias de fundo syphilitico, rheumatismo, ulceras, feridas, etc.

Bebam ROCK-ALE especial cerveja clara

Foram transferidos na arma de infantaria:

do 5º regimento para o 3º, o 2º tenente José Joaquim de Andrade e deste para aquelle o official de egual patente Leopoldo Frederico Teixeira Campos.

Foi exonerado o professor de desenho da escola profissional feminina, Luiz Dumont.

O 606 cura apenas as manifestações externas, ulceras, feridas, etc. A ESSENCIA PASSOS cura sempre as molestias internas de fundo syphilitico, arthritico ou rheumatico.

Tendo o respectivo director do Collegio Militar de Barbacena montado um gabinete dentario para uso dos alumnos e pessoal que ali serve, o titular da pasta da Guerra autorizou-o a contratar, por conta do cofre do conselho economico do mesmo Collegio, um dentista civil para prestar os seus serviços profissionaes áquelle instituto de ensino.

THEATROS

PRIMEIRAS

"O CHICO GOSTOSO", no Rio Branco

Representou-se hontem, no Rio Branco, em tres sessões, a revista carnavalesca, em 3 actos, 9 quadros e uma apotheose, original de Alfredo Breda com musica do maestro Paulino Sacramento.

De carnavalesco a revista só tem o remate, dedicado ás tres sociedades, que, nesta quadra, contendem a palma da victoria. Até chegar a esse ponto essencial e conclusivo, os quadros reeditam criticas de outras revistas congeneres.

O patricio de uma caridade superhumana, de parceria com o compadre, pelas ruas do Rio de Janeiro, é o pretexto habitual para exposição de varios typos mais ou menos recommendaveis á curiosidade da platéa, curiosidade, aliás, de mediocre interesse, dado o conhecimento pleno que as platéas, em geral, tem dos personagens que se lhe deparam caricaturados.

A peça foi desempenhada com certa vivacidade, embora resentisse a falta de ensaios.

A Pinto filho e Casimiro Tristão couberam os principaes papeis de Chico Gostoso e Phebo. João Ayres fez o Tempo e o Sertanejo, Alfredo Henrique incumbiu-se de um papel amphybologico, chamado "Ella", e Eva Durval era "Elle" não menos amphybologico.

Esses dois esboços de certa classe amphybia pareceram á platéa de uma graça requintadamente saborosa, pois as palmas, que durante a representação não chegaram a grande elevação thermometrica, saudaram a Elle e Ella com grande dóse de enthusiasmo.

Eulina Barreto, elegante "Democratica"; Javelina Silva, graciosa "Tenema", e Judith de Oliveira, gentil "Feniana", formaram o interessante trio que deu um pouco de calor ao final da revista.

Scenario e vestuario não são novos em folha, mas fazem figura.

* * *

"A mulher do outro", no Apollo

E', finalmente, amanhã a estréa da companhia dramatica organizada pelo sr. Eduardo Victorino e de que faz parte a nossa primeira actriz sra. Lucilia Péres. Muito se tem dito da comedia em 3 actos — *A mulher do outro*, de Eduardo Bourdet, mas não será fóra de proposito reproduzir aqui um trecho do artigo de Robert de Flers, o feliz autor de tantas peças interessantes:

"... Mr. Bourdet deu provas de um tacto e de uma sensibilidade admiraveis. Tem evidentemente o dom da observação, uma felicidade extrema na escolha das replicas significativas, sejam ellas ternas ou comicas, e dispõe de uma graça e de uma rara elegancia de imaginação e até de expressão, que o affirmam um autor de raça. A sua comedia é audaciosa, mas delicada."

Os ensaios, no Apollo, caminham com enthusiasmo, porque todos os artistas estão esperançados no exito da temporada que vae iniciar-se.

Espectaculos de hoje

THEATRO RECREIO — A companhia Simões Coelho annuncia para hoje a sempre apreciada e applaudida peça — *Amor de perdição*.

O papel de Marianna é desempenhado pela festejada actriz Maria Falcão.

* * *

THEATRO S. PEDRO — A revista *Figuras e Figurões*, que continua a provocar enthusiasticos applausos do numeroso publico que todas as noites aflue ao velho theatro da praça Tiradentes, apresenta hoje mais uma attracção — o novo quadro "Inferno musical", extraordinario successo dos artistas Les Armoniques, que se fazem ouvir em diversos instrumentos e sortes de magia.

* * *

THEATRO S. JOSÉ — Cresce de vulto dia a dia o successo da revista carnavalesca *Zig-Zig-Bum!* E isso se explica facilmente: é que a peça, além de original e montada caprichosamente, tem uma musica interessante, sendo desempenhada, ao demais, de modo a merecer francos elogios, por parte dos artistas que formam o elenco da *troupe*.

* * *

THEATRO RIO BRANCO — Estreada hontem, por entre ruidosos applausos e grande concorrencia, apezar da impertinente chuva que caiu á noite, repete-se, hoje para gaudio dos "habitués" do theatrinho da avenida Gomes Freire, a revista carnavalesca — *Chico Gostoso*, que possue os necessarios elementos para se conservar no cartaz durante noites consecutivas.

* * *

PALACE THEATRE — Além do conjunto de numeros variados e de successo, já consagrado, haverá, como "clou" de attracção o desempate definitivo no "match" de "box" entre o campeão norte-americano Jack Murray e o domador de crocodilhos Bert Swan.

* * *

PAVILHÃO INTERNACIONAL — Mais uma funcção com programma variado e attraente realiza hoje a companhia equestre do Circo Americano.

Entre os numeros de exito já exhibidos, com geral agrado do publico, figura e dos seus cavallos arabes amestrados pelo professor G. Antonoff.

* * *

CINEMATOGRAPHO PARISIENSE — O empolgante programma de hontem, que tanto agradou, será repetido hoje. Consta elle de Demovite, emocionante "film" dramatico, em 2 longas partes, producção allemã; O forçado n. 113, grandioso drama em dois actos da Itala-Film; Endereçar cartas para a rua Fidelidade 999, finissima comedia da fabrica Nordisk.

* * *

PELOS CINEMAS

CINEMA PATHÉ — São verdadeiramente extraordinarios os films hoje apresentados na téla do Pathé. O publico que leia, e depois corra áquelle cinema: O ladrão, estupendo trabalho artistico de Gaumont, em 2 partes; Timidez de Typ, hilariante comedia da Cines; Casamento ás avessas, engraçada comedia de Gaumont; Os passaros do charco, film scientifico Pathé Frères.

* * *

CINEMA ODEON — E' dos mais surprehendentes o programma de hoje, assim organizado: O dinheiro dos pobres, comedia dramatica de Jacques Rouillet, em 4 artisticas e extensas partes, de Pathé Frères; Surpresas de avó, deliciosa comedia caseira, da fabrica Ambrosio; Os bellos rios de França, em côres naturaes, Pathé-color.

* * *

CINEMA AVENIDA — Terão momentos de um passatempo agradavel todos aquelles que forem hoje assistir ao escolhido programma, constante do seguinte: O Calvario do amor, emocionante drama da fabrica Ambrosio, em 3 actos; Inesperada herança, jocosa comedia franceza da fabrica Gaumont; Gaumont Jornal, ultimo numero; Trabalhos da duplicação da linha da Serra do Mar, film de A. Musso.

* * *

CINEMA PARIS — Um programma sensacional é o de hoje. Nelle figuram: O pão alheio, grandioso drama do escriptor russo Ivan Turgueneff, em quatro actos, com 1.800 metros; A sorte do policia, o Room, magnifica comedia em 2 actos, da fabrica americana Standart. Como extra, na *matinée* será exhibido o film A bella França.

BRAZ LAURIA

Agencia de publicações mundiaes. — Rua Gonçalves Dias n. 78, telephone n. 1963.

O ministro da Fazenda concedeu 60 dias de licença ao dr. Vossio Brigido, delegado fiscal do Thesouro, em commissão no Rio Grande do Sul.

O CHAPÉO

nas senhoras é sempre a nota chic de uma toilette chic.

Frequentemente ouvimos dizer que é sempre difficil a escolha de um chapéo.

E' que o chapéo não basta que seja elegante e gracioso, é preciso que elle complete a harmonia dos traços physionomicos da pessoa que usa; não é exagero dizer-se que é necessario crear para cada cabeça um modelo especial.

E' para resolver este problema que o

PARC ROYAL

se acha organisado como nenhuma outra casa:

com uma modista de primeira ordem, reproduz ou executa qualquer modelo ou figurino parisiense, assim como cria modelos completamente novos;

com um sortimento variado de formas e chapéos modelos das principaes modistas de Paris;

com a mais extraordinaria collecção de flores, fantasias, plumas, crosses e aigrettes.

A ULTIMA NOVIDADE! — A GRANDE MODA!

Formas escossezas em feitios muito variados.

Veus a la Turque, de um bellissimo effeito, occultando n'uma meia sombra a parte inferior do rosto e deixando, em destaque, muito graciosamente, os cilios.

Visitem o PARC ROYAL

SOCIAES

Datas intimas

Faz annos hoje o sr. Mario Barroso da Silva, 1º escripturario da E. de F. C. do Brasil e neto do legendario almirante Barroso.

Os seus innumeros amigos, admiradores das suas qualidades pessoaes, tirão ensejo para demonstrar, nesta data, o seu elevado apreço e consideração.

Festejou hontem a data do seu anniversario natalicio o sr. Victor Fernandes Moreira, gerente do laboratorio do dr. Eduardo França.

Faz annos hoje o tenente Gregorio José de Souza, corretor do Hotel Familiar do Globo.

Faz annos hoje o coronel Firmo de Moura, guarda-livros de importante firma desta praça.

Passa hoje o anniversario natalicio de d. Odette Gerra Aves, esposa do sr. J. Luiz Aves.

Faz annos hoje o sr. João Pereira Loureiro da Fonseca, estimado chefe do serviço de banquetes da Confeitaria Paschoal.

Ao Fonseca, como lhe chamam todos, não faltarão hoje as melhores provas de amizade dos seus companheiros e de seus innumeros amigos.

Festejou hontem o seu anniversario natalicio o sr. Fernando Silva Santos, professor municipal, que dirige a 2ª escola nocturna do 9º districto, que foi, por esse motivo, alvo de muitas manifestações de amizade por parte dos seus alumnos.

Faz annos hoje d. Alice Amaral Gomes, neta do fallecido capitão de mar e guerra Roberto do Amaral.

Faz annos hoje d. Odette Valle.

Fez annos hontem o sr. Domingos Marthe, empregado na Light.

Faz annos no dia 15 a senhorita Dolores Augusta Pegas, filha de d. Porcina Pinheiro.

Completa hoje mais um anno de existencia d. Leonor Alves Catão, estimada inspectora da Escola Normal.

Por esse motivo, a anniversariante proporcionará hoje, á noite, em sua residencia, uma festa intima ás pessoas de suas relações de amizade.

As alumnas da Escola Normal offerecerão á sua estimada inspectora um custoso mimo.

Por motivo de seu anniversario, foi hontem alvo das mais significativas provas de apreço e estima o 1º official do Arsenal de Guerra Antonio Andrade.

Completa hoje mais uma risonha primavera a gentil senhorita Noir Cardoso Pires, dilecta filha do major Francisco Basilio Cardoso Pires, funccionario da Prefeitura.

Festeja hoje seu dia natal o dr. Evandro Pires Domingues, revisor do "Diario Official".

Seus innumeros amigos e collegas preparam-lhe justa manifestação de apreço e sympathia.

Faz annos hoje a senhorita Arlinda Silva, filha do capitão José Francisco da Silva, negociante em Cordeiros de S. Gonçalo, Estado do Rio.

Passa hoje o oitavo anniversario natalicio da interessante e intelligente menina Odette Barreto Pinto, dilecta filhinha do engenheiro dr. Adel Barreto Pinto.

Faz annos hoje o commendador Giuseppe Lipiani, amigo e conceituado negociante desta praça, cavalheiro de valimento e de destaque no seio da colonia italiana.

O commendador Lipiani receberá, por esse motivo, muitas saudações dos seus amigos e muitas homenagens dos admiradores das suas excellentes qualidades pessoaes.

A' noite, em seu palacete, na Tijuca, receberá os seus amigos mais intimos, offerecendo-lhes agradavel recepção.

Fez annos hontem a graciosa Mariazinha, dilecta filha do major José Ferreira Torres, 1º escripturario da Hygiene Municipal.

Fez annos hontem o sr. Francisco Manoel de Almeida, que, por esse motivo, recebeu muitas homenagens dos seus amigos.

Completa hoje mais um anniversario natalicio o sr. Jorge Soares, conhecido corretor de seguros contra o fogo.

O coronel Arthur Marinho da Silva terá hoje occasião de ser muito felicitado, por motivo de seu anniversario natalicio.

Passou hontem o anniversario natalicio do pharmaceutico Alexandre Moreira Reza, sendo, por esse motivo, muito felicitado.

Faz annos hoje o sr. João Fernandes Gomes, operario das machinas lithographicas da officina Arlindo & Guimarães.

* * *

Casamentos

Contratou casamento com a senhorita Guiomar James, filha do sr. Augusto James, funccionario do Jardim Botanico do Rio de Janeiro e de d. Honorina James, o sr. Alberto de Noronha Torrerão, funccionario do Lloyd Brasileiro, filho do engenheiro Alberto de Noronha Torrerão e de d. Luiza da Silveira Torrerão.

Realizou-se hontem, nesta capital, o casamento de mlle. Thereza Silveira Mello, filha de d. Maria de Moraes Silveira e do dr. João Silveira Mello, medico e lavrador em Piracicaba, Estado de S. Paulo, com o dr. Trajano de Barros Camargo, engenheiro residente em S. Paulo.

Paranympharam o acto religioso, por parte da noiva, o dr. Antonio Prudente de Moraes e d. Marieta de Meirelles Moraes, e por parte do noivo, o dr. Antonio de Barros Penteado e esposa; no civil, por parte da noiva, seus tios dr. Prudente de Moraes Filho e d. Julia Prudente de Moraes, e por parte do noivo, o dr. Candido de Barros Camargo e sua progenitora, dona Candida de Camargo.

A *corbeille* da noiva entre outros muitos objectos contaram-se os seguintes: um par de copos de prata, offerta do general Mendes de Moraes; um porta-cartões, offerecido por d. Cecilia Mendes de Moraes; um verre-d'eau, offerta do sr. Julio Muller e d. Maria Isabel Muller; um porta-cartões, de mlle. Irene Muller; uma pulseira de platina com um rico brilhante, offerta do dr. Antonio Prudente de Moraes; um par de passadores de guardanapos, de d. Paula de Moraes Dias; uma bombonière, do dr. Oscarlino Dias; um cata-migalhas de prata, de mlle. Maria Antonieta Dias; uma fruteira de crystal e prata, do dr. Candido Camargo; um luxuoso espelho de crystal, de d. Julia Prudente de Moraes; uma bellissima "corbeille" de flores naturaes, do dr. Prudente de Moraes Filho.

Ao acto assistiram os parentes dos noivos, membros das familias Moraes Barros e Camargo Barros.

A residencia dos paes da noiva achava-se ricamente ornamentada pela casa Hortulania.

* * *

Clubs e festas

Como noticiámos, realiza o Gremio 12 de Outubro no proximo sabbado mais um grande baile, á fantasia, que, a julgar pelo enthusiasmo entre os seus associados e os esforços empregados pelos seus directores, será extraordinariamente concorrido pelo que existe de mais elegante no populoso arrabalde do Meyer, onde tem esta novel sociedade a sua séde.

A Sociedade Recreativa Fraternidade, com séde na Penha, realiza amanhã grande baile, para solemnizar a posse da sua nova directoria, para o qual recebemos delicado convite.

O Copacabana Club realiza amanhã uma nova "soirée" intima, á fantasia, que será, por certo, uma nova demonstração da elegancia e da fidalguia com que os seus directores sabem organizar as suas partidas.

* * *

Conferencias

Obedecendo ao programma que publicámos, realizou-se hontem na Polyclinica de Creanças a conferencia do dr. Adhemaro Delamare, assistente de cirurgia, sobre "Escoliose na adolescencia".

O joven conferencista dissertou durante uma hora confrontando as classificações da escoliose de Baudry, Esery e Redard, de cujo estudo comparativo salientou a classificação de Redard como a mais pratica.

No ponto de vista clinico o dr. Delamare com dados estatisticos concluiu que a escoliose tão commum na Europa, entre nós, é relativa rara apresentando-se sob a fórma de escoliose de compensação.

Fez o diagnostico differencial e integral da escoliose e mal de Pot. Occupou-se dos diversos tratamentos da escoliose demonstrando a excellencia do methodo de Abott.

Ao terminar foi vivamente felicitado pelos collegas e estudantes presentes.

Realiza-se hoje, ás 8 horas da noite, na Bibliotheca Nacional, a primeira conferencia publica do dr. Antonio Carlos Simoens da Silva, sobre a Suecia, com o seguinte programma:

Do Norte á Stockolmo, inclusive, estradas de ferro, pontos [illegible] da Noruega e Suecia, commercio e industrias, instituições scientificas, museus de antiguidades e biologicos, galerias de arte, as tres cidades, palacios, varios edificios publicos, comparações dos artefactos primitivos escandinavos com os americanos e demais curiosidades locaes.

Não haverá convites, sendo por isso franca a entrada para a mesma, que será illustrada com 30 projecções luminosas.

Realizar-se-á amanhã na Sociedade de Geographia do Rio de Janeiro, á praça Quinze de Novembro, a conferencia do consocio sr. Octavio Fontura sobre a recente viagem que fez de Cuyabá a Belém, pelo rio Xingu.

Essa conferencia é illustrada com projecções luminosas.

A entrada é franca.

* * *

Associações

A Sociedade Beneficente Memoria aos Heróes Portuguezes e Rainha Santa Isabel realiza amanhã uma sessão solemne, na sua séde, para dar posse á sua nova administração, fazer entrega de medalhas de ouro e diplomas aos seus socios titulares e distribuição de donativos a 16 creanças orphãs.

Occupará a tribuna a nossa collega d. Virginia Quaresma, que produzirá o discurso official.

* * *

Viajantes

Vindo da Europa, pelo "Sierra Nevada" chegou hontem a esta capital o sr. Araujo Cunha, distincto moço brasileiro que durante muitos annos viveu em Lisbôa, onde fez o curso de humanidades.

O sr. Araujo Cunha acaba de escrever um livro, *Contrastes luso-brasileiros*, que brevemente saíra á publicidade, contestando as opiniões que certos jornaes de Lisbôa fazem do Brasil.

* * *

Hospedaram-se na Pensão Americana os seguintes srs.:

Saint-Clair Leity, Octavio Teixeira Marinho, tenente A. Ferreira Junior, dr. F. J. Teixeira de Almeida, dr. Antonio Cavalcanti Sobral, José Teixeira de Carvalho, tenente Pedro Apollinario de Oliveira e Silva, mme. Ivetta R. de Oliveira e Silva, dois filhos menores, d.d. Cleba Moreira, Ida de Andrade, Eugenia Moreira, Guilhermina Moreira, Virginia de Andrade, padre Manoel Lima, Moacyr Muniz, José Moreira de Almeida, Targino Vieira, coronel Carlos Frederico Pinto, Antonio Diniz Ferreira, Ramos Cesar, mme. Carmen Cesar e Fernando Weyel.

Regressa hoje de Cantagallo o dr. Godoy Tavares, devendo embarcar breve, para a Europa, em companhia de seu collega dr. Silva Pinto, onde se vão especializar em pediatria e molestias das senhoras, nos grandes hospitaes de Berlim, Vienna e Paris.

SS. viajarão no paquete "Andes", da Mala Real Ingleza, a partir desta capital no proximo dia 4 de março.

No Hotel Familiar Globo hospedaram-se hontem os srs.:

Felippe Coutinho, Humberto G. G. Sportello, Daniel Mello, Eduardo Silva, Aldano Coutto, Sebastião Thomaz, José de Barros, João da Rocha, Avelino Alves de Carvalho, Francisco Goulart, Raul da Silveira, Alba de Carvalho, Armanda da Costa Ribeiro, Clarindo Dias de Lima e Manoel de Oliveira.

Hospedaram-se na Pensão Nogueira os srs.:

Galdino da Matta e Filho, José Cesario de Souza, Carlos Gonçalves, José Mendes de Araujo, Octavio dos Santos Ferraz, Mario Guedes, José R. Braga de Carvalho, Miguel Caldier Viloque, capitão Tharcillo F. Tupim Caldas e familia, tenente Mario Cardoso, Orlando Oliveira Araujo e senhora, Pericles Martins, Aureliano de Carvalho, Manoel Barbosa, Umberto Luiz, Ernesto Schmuths, Romeu Cesar, Pedro de Almeida Nogueira, pharmaceutico M. S. Ribeiro e tenente Gabriel Paiva da Luz.

Está na capital o dr. Julio Prestes de Albuquerque, deputado ao Congresso de S. Paulo.

Hospedaram-se no Fluminense Hotel: João Rezende, Belmiro Pereira Gomes, Garcindo R. Ferreira, José Poli, coronel Carlos G. Araujo e senhora, Miguel Ginefra, dr. Paulo Moretz-Sohn Barros, coronel José Camillo da Costa, dr. Luiz Gonzaga de Menezes, dr. Adolpho Oliveira Figueiredo, Mario Velloso e familia, coronel Adolpho Magalhães, Ascel Aalm, dr. Eduardo Leite Pinto, Eduardo Gomes e senhora, Domingos Grado, Alcindo Teixeira, Plinio Franklim Roseira, Jovina Teixeira Martins e F. G. Quintanilha.

* * *

Vida Academica

FACULDADE DE DIREITO DO RIO DE JANEIRO

Serão chamados hoje a exame oral de admissão:

1ª mesa — A' 1 hora (continuação) — Sciencias.

2ª mesa — A's 3 horas (continuação) — Sciencias.

3ª mesa — A's 2 horas — Linguas.

Maximiliano Sully Ferissi, João Paulo Bonilha Vieira, Arthur Paulo de Souza Martins, Carlos Severiano de Miranda, Antonio Canavarro Pereira e Nilo Figueiredo.

Turma supplementar — Francisco de Paula Cossenza, Carlos Alberto Gonçalves Guimarães, Manoel Christiano Rêllo, Francisco d'Avila Pires de Carvalho e Albuquerque, Heitor Luz e Barnabé Moreira Lopes Junior.

INSTITUTO UNIVERSITARIO

São chamados á prova escripta, hoje, de admissão ás Escolas de Odontologia e Pharmacia e Faculdade de Direito: d. Ana [illegible] Carper de Azevedo, Joaquim Ferreira dos Santos, Jarbas de Oliveira Santos, Wenceslau Rodrigues Pedra, Achibaldo Moniz de Albuquerque, Estevão Ramyro Brasil e Avelino Scoffield.

Foi nomeado lente de economia o dr. Francisco Cavalcanti Pontes de Miranda.

Continuam abertas as inscripções e matriculas na séde do Instituto, á rua da Quitanda n. 63.

INSTITUTO COMMERCIAL

O dr. Hermann Fleuiss, director deste Instituto, resolveu mandar cunhar as medalhas de ouro para serem offerecidas aos ex-alumnos da Escola Pratica de Commercio, guarda-livros diplomados, Herminio Ferreira, José Joaquim de Oliveira Junior e Germano Martins de Castro, o que se realizará por occasião da proxima cerimonia da collação de grão em 14 de julho do corrente anno.

Essas medalhas constituem o premio Castro Barbosa, em attenção aos relevantes serviços prestados ao Instituto pelo engenheiro dr. Joaquim Silverio de Castro Barbosa, presidente do mesmo.

LYCEU DE ARTES E OFFICIOS

Abrem-se nos primeiros dias do proximo mez de março as aulas do Lyceu de Artes e Officios.

Acham-se já matriculados 680 alumnos e 107 alumnas nas diversas aulas e officinas.

Continuam abertas, porém, as matriculas gratuitas para as seguintes aulas e officinas: desenho, musica, esculptura, portuguez, inglez, allemão, arithmetica, historia natural, geographia, historia universal, tachygraphia, escripturação mercantil, typographia, lithographia, gravura em metal, modelagem, ceramica, gravura a agua forte, encadernação, douração, photogravura, flores artificiaes, xylographia, impressão, etc.

Findo que fôr o prazo da matricula geral só em caso de vaga e mediante requerimento dirigido ao director serão admittidos novos alumnos e alumnas. A edade minima para admissão dos candidatos á matricula é de 12 annos para os do sexo masculino e de 10 annos para os do sexo feminino.

ESCOLA SUPERIOR DE COMMERCIO

Terão inicio, a 16 do corrente mez, as aulas dos cursos preparatorio e superior desta Escola, continuando abertas, até 1 de março, as inscripções para matriculas nos referidos cursos, na secretaria, á rua da Constituição n. 71, das 7 ás 10 horas da noite.

São validos para matricula no curso superior (geral), os certificados de exames dos Collegios D. Pedro II, Aquino, Diocesano S. José, Paula Freitas e outros, cujos programmas lhes sejam equiparados.

Os candidatos que não possuirem os exames exigidos, poderão prestal-os nesta Escola, perante banca especial.

Para admissão no curso de preparatorio é necessario apenas que o candidato prove saber ler e escrever com correcção.

ESCOLA SUPERIOR DE SCIENCIAS

Reabrem-se na proxima segunda-feira as aulas de direito, pharmacia e odontologia.

Acham-se abertas as matriculas para os referidos cursos.

COLLEGIO MILITAR DO RIO DE JANEIRO

Realizam-se hoje, 13 do corrente, ás 10 horas, os seguintes exames oraes:

2º anno de adaptação — Sciencias — Alumnos ns.: 157, 230, 239, 266, 324, 335, 419, 521, 618, 649, 650 e 658. Supplementar: 712, 769, 788 e 878, ultima chamada.

2º anno de adaptação — Geographia — Alumnos ns.: 104, 187, 318, 366, 376, 504, 720, 840, 857, 859, 862 e 866. Supplementar: 872, 875, 884, 885 e 887.

1º anno geral provisorio — Portuguez — Alumnos ns.: 650, 668, 707, 737, 744, 749, 754, 781, 792, 801 e 803. Supplementar: 809, 831 e 836.

1º anno geral provisorio — Francez — Alumnos ns.: 72, 223, 321, 647, 708, 741, 847, 863, 891, 879, 893 e 898. Supplementar: 907, 909, 914, 918, 919 e 921.

1º anno geral provisorio — Inglez — Alumnos ns.: 407, 497, 651, 662, 677, 678, 685, 693, 691, 714, 724 e 726. Supplementar: 733, 719, 747, 767 e 772.

1º anno geral — Francez — Alumnos ns.: 53, 108, 148, 269, 285, 314, 322, 373, 514, 602, 610 e 614. Supplementar: 624, 630, 637 e 641.

1º anno geral — Arithmetica — Alumnos ns.: 193, 214, 237, 245, 249, 256, 283, 316, e 320. Supplementar: 325, 333, 335 e 345.

2º anno geral — Arithmetica — Alumnos ns.: 89, 609, 615, 620, 641, 642, 652, 655 e 657. Supplementar: 669, 719, 784, 794 e 833.

3º anno geral — Inglez — Alumnos ns.: 67, 217, 315, 320, 363, 364, 403, 460, 514, 528, 536 e 837. Supplementar: 538, 543, 566, 571 e 581.

4º anno geral — Physica e chimica — Alumnos ns.: 10, 61, 70, 95, 175, 180, 192, 271 e 273. Supplementar: 290, 303 e 310.

* * *

Vida Escolar

ESCOLA NORMAL

Terminou o curso da Escola Normal a senhorita Marieta Gonçalves de Souza, que tem recebido innumeras felicitações de grande numero de amigas.

* * *

Terminaram hontem brilhantemente o curso da Escola Normal desta capital e receberam, por esse motivo, muitas saudações das suas collegas e pessoas das suas relações, d. Francisca Pinto Pinheiro Chagas, esposa do nosso companheiro Pinheiro Chagas; d. Anna Andronima e as senhoritas Isabel Pinto e Benedicta da Conceição.

* * *

Enfermos

Deixou de seguir hontem com o inspector da 5ª região militar, coronel Setembrino de Carvalho, o seu ajudante de ordens Thiago de Bonoso, por se achar enfermo ha oito dias.

* * *

Missas

Em commemoração do sexto mez do fallecimento de sua filha Francisca Soares, o capitão Antonio Luiz Soares faz celebrar uma missa amanhã, ás 8 1/2 horas, na matriz do Engenho Novo.

Na Cathedral Metropolitana, será hoje rezada a missa de setimo dia, ás 9 1/2 horas, em suffragio do capitão dr. Joaquim Moutinho de Lima e Moura.

A missa é mandada celebrar pela viuva, filhos e demais parentes do finado.

A Irmandade da Santa Cruz dos Militares tambem fará celebrar hoje, ás 9 1/2 horas, na mesma Cathedral, outra missa em suffragio da alma do referido militar.

No altar-mór da matriz de S. João Baptista da Lagôa, será rezada amanhã, sabbado, 14 do corrente, ás 9 horas, uma missa em commemoração ao nono anniversario da morte do marechal Conrado Jacob de Niemeyer.

* * *

Fallecimentos

No cemiterio de S. João Baptista effectuar-se-á hoje o enterramento de d. Alexandrina de Souza Mello, viuva, de 65 annos, cujo feretro saírá da rua do Senado n. 144, ás 9 horas da manhã.

As invenções augmentam!

O serviço relativo ás invenções industriaes, a cargo da 1ª secção da Directoria Geral de Industria e Commercio do Ministerio da Agricultura, continua a ter incremento. Assim é que dos 1.785 requerimentos entrados na referida secção, durante o anno findo, 738 foram de pedidos de privilegios, 22 de certidões de melhoramento e 110 de garantia provisoria sobre a propriedade de varias invenções, tendo passado para o corrente anno 231 desses requerimentos, já deferidos, aguardando para ultimação do processo, o pagamento do sello respectivo.

Foram concedidas, durante o anno proximo passado, 646 patentes de invenção, numero que representa um augmento de 15,32 por cento sobre o movimento em 1912; 20,28 por cento, sobre o de 1911; 34,37 por cento, sobre o de 1910, e 56,62 por cento, sobre o de 1909, para referir sómente os annos da vigencia do Ministerio da Agricultura.

Tiveram privilegio de melhoramento 22 invenções, e titulos de garantia provisoria 82.

Foram lavrados 848 termos de deposito de relatorios, desenhos e modelos ou amostras de invenções, tendo tambem sido registradas 61 transferencias de patentes e extraidas 866 certidões diversas. Houve 47 exames prévios.

Foi a seguinte a renda produzida por esse serviço, durante o anno findo:

Sello dos termos de deposito......, 1:803$750; sello das cartas patentes, 24:160$400; sello das certidões de melhoramentos, 910$000; sello dos titulos de garantia provisoria, 4:518$030; sello de um decreto de revalidade de carta patente, 268$400; sello da transferencia, 677$100; sello de certidões diversas, 2:343$600; importancia paga pela publicação no "Diario Official" dos memoriaes descriptivos das invenções...., 45:865$; importancia paga por annuidades diversas, 80:322$000; no total de 156:109$290, quantia superior ao que se tem apurado nos annos anteriores.

O ministro da Fazenda mandou cumprir o precatorio expedido pelo juiz da 2ª vara federal desta capital, a requerimento de d. Umbelina Ennes Torres, mãe e tutora dos filhos menores de Pedro Victor Torres, mestre da officina de modeladores do Arsenal de Guerra desta capital, para pagamento da pensão de montepio deixado pelo dito operario.

PELO TELEGRAPHO

INGLATERRA

LONDRES, 12.

Telegramma recebido da Colombia Ingleza informa que a corveta *Algerine* partiu dali com destino á costa occidental do Mexico.

* * * A Camara dos Communs rejeitou a moção apresentada pelo deputado trabalhista Mac Donald, censurando o governo da União Sul Africana pelas medidas excepcionaes que promulgou, por occasião da recente greve dos ferroviarios.

* * * Foram embarcadas hoje para a America do Sul 100.000 libras esterlinas.

* * * Na sessão de hoje da Camara dos Lords foi approvada, por 243 votos contra 55, a emenda apresentada ante-hontem por lord Milleton, em que se declara — "considerar desastroso para o paiz continuar o governo a querer impor o "home-rule" á Irlanda, sem previa consulta da nação."

* * * Foram adiadas "sine-die" as sessões da Camara dos Lords e da Camara dos Communs.

* * * O *Daily Telegraph* publica um telegramma de Vienna noticiando que o principe Guilherme de Wied tomará o titulo de rei da Albania logo que chegue a Durazzo.

ALLEMANHA

BERLIM, 12.

O sr. Bethmann Hollweg, chanceller do Imperio, proferiu hontem um discurso num banquete realizado por iniciativa do conselho de agricultura, discurso em que atacou vivamente os socialistas, dizendo que o governo não tinha nenhum compromisso com esse partido a não ser o de combatel-o tenazmente.

FRANÇA

PARIS, 12.

O *Petit Parisien* diz constar-lhe que o sr. Kokovtsoff, presidente do conselho de ministros da Russia, vae ser nomeado embaixador nesta capital ou em Roma, devendo ser removido para Roma ou Londres o actual embaixador em Paris, sr. Isvolski.

* * * O *Figaro* publica hoje um artigo assignado pelo sr. Gaston Calmette, esclarecendo e precisando os termos de um artigo anterior em que o director desse jornal fazia referencias a certas republicas da America do Sul e que parece ter sido interpretado como um ataque a esses paizes.

O sr. Calmette declara que não pretendeu jamais pôr em causa a politica financeira da America do Sul; si os titulos do Brasil, da Argentina e do Chile se resentem do mal estar mundial, a baixa soffrida por esse valores é, relativamente, menos sensivel que a dos titulos europeus. Os interesses vitaes do Novo Mundo estão acima de qualquer receio. Ao demais, accrescenta o sr. Calmette, a probidade com que os governos desses paizes têm satisfeito os seus compromissos é uma garantia da mais completa segurança.

* * * O *Temps* publica um telegramma de Petersburgo noticiando que pelo accordo hontem celebrado entre os delegados financeiros francezes e o governo russo, sobre a questão das officinas Putiloff, foi augmentado o numero dos administradores francezes daquella empresa.

O telegramma accrescenta que o contrato prevê egualmente a admissão de muitos engenheiros francezes nas officinas e arsenaes que actualmente são servidos por allemães.

* * * Realizou-se hoje a eleição para preenchimento das vagas existentes na Academia de Letras.

Feita a apuração dos votos recolhidos verificou-se que tinham sido eleitos academicos os srs. Alfredo Capus, autor dramatico; Pedro de la Gorce, historiador, e Bergson, philosopho.

* * * Os deputados srs. Painlevé e Lanessan, ao discutirem hoje o orçamento do Ministerio da Marinha, insistiram na necessidade de ser augmentada a verba para a defesa das costas, affirmando que era insufficiente a defesa do litoral da Mancha e do Atlantico.

* * * A policia prendeu hoje o capitalista inglez Fonner. Por emquanto não são conhecidos os motivos da prisão, que tem sido muito commentada.

ITALIA

ROMA, 12.

O sr. Nitti, ministro da Agricultura, Industria e Commercio, apresentou hoje ao Parlamento um projecto regulando o trabalho nas minas e submettendo-as a um regimen de rigorosa fiscalização.

* * * A Camara dos Deputados elegeu hoje uma commissão especial, composta de nove membros, para dar parecer sobre o projecto apresentado pelo sr. Finocchiaro-Aprile, ministro da Justiça, estabelecendo a prioridade do casamento civil. Da commissão fazem parte sete deputados ministeriaes, um da opposição e outro socialista.

* * * Informam de Durazzo que Essad-Pachá entregou hontem á Commissão Internacional de Fiscalização os seus poderes de chefe do governo provisorio albanez. A acta foi lavrada e assignada no consulado da Italia naquella cidade.

A Durazzo chegaram 400 habitantes de Dibra e Kroia, que foram ali saudar Essad-Pachá.

Hoje, de manhã, Essad-Pachá passou em revista as tropas, pronunciando por essa occasião uma allocução patriotica, que foi enthusiasticamente acclamada.

Em seguida Essad-Pachá e os delegados do povo albanez partiram, a bordo do *Adriatico*, para Brindisi, sendo aqui esperados amanhã.

* * * Ao contrario do que se pensava, a delegação albaneza que vem a esta capital, acompanhada por Essad-Pachá, offerecer o throno ao principe de Wied, não desembarcou em Brindisi mas sim em Bari, segundo informam noticias aqui recebidas agora, á noite, desta ultima cidade.

Essad-Pachá e a delegação albaneza partiram de Bari em trem especial com destino a Roma, onde deverão chegar amanhã, de manhã.

HESPANHA

MADRID, 12.

O governo, oppondo assim um desmentido categorico aos boatos de crise ministerial, resolveu levar amanhã, á assignatura régia, o decreto dissolvendo a parte electiva do Senado e convocando as novas eleições de senadores, para o dia 15 de março proximo.

BILBAO, 12.

Uma das companhias de navegação, com séde nesta cidade, já resolveu satisfazer as reclamações dos maritimos em greve, constando que amanhã serão attendidos por uma outra companhia.

No entanto, os maritimos, na reunião que esta noite tiveram na respectiva associação de classe, resolveram não reatar o trabalho emquanto não fossem satisfeitas todas as suas reivindicações.

* * * Os boletins medicos affixados ás 9 horas da noite, referem que se aggravou o estado do marquez de Lema, ministro dos Negocios Estrangeiros, receando-se um desenlace fatal.

PORTUGAL

PRISÃO DE UM CORRETOR SUSPEITO

Lisboa, 12 — (*Havas*) — Informam do Porto ter sido preso ali hoje um corretor do "Hotel Souza", situado á rua Bellomonte, e que é apontado como autor dos varios attentados com bombas de dynamite que ultimamente se deram naquella cidade.

A policia deu tambem uma busca na residencia do corretor, onde apprehendeu uma clavina e varias bombas de dynamite.

SERVIA

BELGRADO, 12.

Chegaram hoje a esta capital o sr. Pasies, presidente do conselho, e o sr. Venizelos, chefe do gabinete grego.

* * * O rei Pedro recebeu hoje, em audiencia especial, sr. Venizelos, chefe do governo da Grecia.

SUECIA

STOCKOLMO, 12.

Realizaram-se nesta capital diversas manifestações e contra-manifestações republicanas, pelo que o governo tomou energicas medidas, afim de assegurar a manutenção da ordem.

O espirito publico está profundamente agitado.

RUSSIA

PETERSBURGO, 12.

O almirante Grigorovitch, ministro da Marinha, interpellado na Duma a respeito da questão das usinas de Putiloff, declarou que presentemente era impossivel dispensar os estrangeiros que trabalham no referido estabelecimento, do que aliás não advinha perigo, visto os segredos militares estarem perfeitamente acautelados.

ESTADOS-UNIDOS

WASHINGTON, 12 (Official).

Os Estados Unidos reconheceram o novo governo do Perú.

COLOMBIA

BOGOTÁ, 12.

Segundo noticias recebidas nesta capital, as eleições presidenciaes realizaram-se em todo o paiz com a mais absoluta tranquillidade e com grande enthusiasmo, sendo em toda a parte garantida a maxima liberdade de voto.

Os jornaes, nos seus commentarios, são accordes em reconhecer que o pleito, pela fórma como correu, demonstra que os progressos alcançados pela Colombia nos seus costumes politicos lhe asseguram definitivamente a paz no interior.

JAPÃO

TOKIO, 12.

Telegrapham de Osaka communicando que as desordens que ali têm havido, devido a questões politicas, acabaram, em consequencia das energicas medidas de repressão tomadas pelas autoridades.

* * * A Camara Baixa adoptou na sessão desta tarde o orçamento geral do Estado, com as reducções no orçamento da Marinha que foram introduzidas pelas commissões de Finanças das duas camaras.

PELA MARINHA

Avolumando-se as reformas, o corpo de engenheiros machinistas tende a desapparecer

A situação do corpo de engenheiros machinistas preoccupa seriamente a attenção dos que se mostram interessados pelos assumptos navaes.

Esta classe annexa teve a sua origem nos contratos dos machinistas inglezes e portuguezes, durante o primeiro imperio, sendo, porém, em 1876 creada a primeira escola de machinistas, para a regularização dos serviços, pois os contratados não offereciam grandes conhecimentos no manejo das proprias machinas daquelle tempo.

Dahi por deante, os ministros foram sempre melhorando o programma de ensino, conforme as necessidades do progresso naval, até a recente inclusão do curso na Escola Naval, com o intuito de equiparar as duas classes — official machinista e official nautico — para que possam elles executar harmonicamente ordens emanadas do mais importante departamento naval. Entretanto, a classe de machinistas, apezar da sua apparatosa escola e dos sacrificios dos candidatos que a ella se apresentam, não goza dos beneficios das demais classes que não têm escolas (medicos, engenheiros navaes, commissarios, pharmaceuticos e dentistas).

E isso ainda sem levar em conta a perigosa vida a que se submette o machinista nos submarinos, nos destroyers e nos monitores.

Os demais officiaes são nomeados por concurso e gozam os altos postos, emquanto os machinistas não passam de capitães de mar e guerra havendo apenas um para a classe toda...

Quanto aos seus quadros, todas ellas têm tido augmento proporcional ao desenvolvimento da esquadra, ao passo que a classe de machinistas permanece inalteravel ha longo tempo.

Dahi, resultam, como é facil comprehender, innumeros inconvenientes para o material e para o proprio pessoal sacrificado em extremo.

E as autoridades navaes conservam-se surdas aos clamores geraes e responsabilizam ainda a classe pelos desastres nos navios, não attendendo ao numero exiguo e mais que insufficiente em cada um delles.

Esse desamor das autoridades superiores para com os machinistas tem motivado fundos descontentamentos e o consequente afastamento do serviço, de excellentes profissionaes.

Os pedidos de reforma, dia a dia, se tornam mais frequentes; o numero de candidatos ao curso de machinas diminue, e os poucos que se apresentam, matriculando-se, neste curso, levam a intenção da transferencia para o curso nautico.

Poucos são os que completam o curso.

Torna-se, pois, assim forçado o contrato de machinistas da marinha mercante, que não possuem o tirocinio e o preparo technico necessario para as graves responsabilidades das machinas de guerra.

Vamos, portanto, quanto á questão de pessoal, retrocedendo ao tempo do primeiro imperio, ao passo que adquirimos material moderno. Que contraste, doloroso e sobretudo injusto!

A continuar as coisas como vão, dentro de poucos annos, o Corpo de Engenheiros Machinistas estará transformado num conjunto de inhabeis contratados, que só poderão sacrificar as machinas dos nossos vasos de guerra.

O director geral de Saude Publica solicitou do director geral de Contabilidade do Ministerio do Interior, as necessarias providencias, para que, na thesouraria geral do Thesouro Nacional, sejam entregues, como adeantamento, as seguintes quantias aos drs. Leonel Justiniano da Rocha, delegado do 1º districto sanitario, 600$000; Venancio José de Toledo Lisboa, delegado do 2º districto sanitario, 350$000; João Pedro de Albuquerque, delegado do 5º districto sanitario, 500$000; Henrique Autran da Motta Albuquerque, delegado do 7º districto sanitario, 600$000; Theophilo de Almeida Torres, delegado do 8º districto sanitario, 400$000; Alvaro Graça, delegado do 9º districto sanitario, 500$000.

Essas sommas destinam-se ás despesas de prompto pagamento das delegacias de saude, durante o corrente exercicio.

Abandonada pelo amante, suicidou-se com kerozene e fogo

Antonia Cordeiro de Mello, contando 28 annos de edade e residindo á travessa Patrocinio n. 16, deixou-se apaixonar por um homem.

Este, farto do *ménage*, abandonou Antonia e foi ligar-se a uma outra.

Não supportando o abandono, Antonia resolveu suicidar-se.

Para levar a effeito o seu intento, derramou ella kerozene sobre as vestes e ateou-lhes fogo.

Apezar de promptamente soccorrida, a infeliz veiu a fallecer.

Seu cadaver, com guia da policia do 16º districto, que tomou conhecimento do facto, foi removido para o Necroterio da Policia, sendo aberto o competente inquerito.

Ao director geral de Contabilidade do Ministerio do Interior o director geral de Saude Publica remetteu, para os devidos effeitos, as folhas em duplicata, na importancia total de 2:445$000, para pagamento do pessoal jornaleiro, fixo e dos empregados do serviço administrativo do lazareto da Ilha Grande, relativas ao mez de janeiro ultimo.

Classificação e nomeações de intendentes militares

Foram nomeados: chefe do serviço de administração da 9ª região, o major intendente Eugenio Arambuja; e chefe da 5ª secção do quartel-general do commando da brigada mixta, o capitão intendente José Bueno Vieira Braga.

Foram mandados servir nos corpos abaixo os seguintes intendentes:

1º tenente Luiz Galdino, no 3º regimento de artilheria; 2º tenente João de Carvalho Guimarães, no 16º grupo de artilheria; 2º tenente Luiz de Araujo Cabral, na 10ª companhia isolada; 2º tenente René Alves de Oliveira, no 14º regimento de infanteria; 2º tenente Paulo da Cruz de Souza França, no 26º batalhão de caçadores; 2º tenente Manoel Luiz Emygdio de Albuquerque, na 11ª companhia isolada; 2º tenente Leandro Arlindo, na 3ª companhia de metralhadoras; 2º tenente Menandro Melchiades, no 7º regimento de cavallaria; 1º tenente João Acyjino da Cunha, no 9º regimento de cavallaria.

CARNAVAL A' PORTA!

BATALHA DE CONFETTI

Realiza-se amanhã, em Icarahy, com o concurso de toda a fina sociedade desse saudavel e bellissimo recanto de Nictheroy, uma renhida batalha de "confetti", abrilhantada com uma banda de musica.

— Promovida por uma commissão composta dos srs. F. Neves, Nagib Nasser, Bichara Tabet, João Esteves e Eugenio Lopes, realiza-se, domingo, proximo, uma attraente batalha de "confetti", na rua Marechal Floriano, no trecho comprehendido entre o largo de Santa Rita e á praça da Republica.

* * *

BAILE CARNAVALESCO

Domingo, proximo, realiza-se um animado e esplendido baile á fantasia, no Club de Paquetá. A commissão organizadora dessa festa na saudavel ilha, não tem poupado esforços, para que ella tenha o maximo brilho e realce.

* * *

DEMOCRATICOS

Realiza-se amanhã, no "Castello", um grande baile á fantasia, promovido pela commissão de carnaval do popular club e offerecido a todos os foliões que vão tomar parte no seu prestito.

* * *

TENENTES DO DIABO

Tambem amanhã haverá, na luxuosa "Caverna", um esplendido baile. No domingo, o "Grupo dos Trancinhas" offerece uma delicada e alacrissima festa ás "diavolinas", precedendo-a de succulento "lunch".

* * *

FENIANOS

O "Grupo das Fatinas Fenianas" promove para domingo, uma soberba passeata, a pedido de innumeras familias da rua Haddock Lobo, que será percorrida pelo prestito dos valentes foliões.

* * *

CLUB DOS EXCENTRICOS

Domingo vindouro, a directoria deste club, offerece aos seus socios e amigos uma succulenta feijoada, para regalo de quantos a ella comparecerem.

* * *

"A CHAVE ESTA' AQUI..."

Hoje, em sua sede, á rua dos Coqueiros n. 37, realiza uma alegre festa esta sympathica sociedade carnavalesca.

Os ensaios da "A chave está aqui..." continuam a effectuar-se aos sabbados e domingos, estando já os valentes foliões habilitados para as glorias do Carnaval.

—Realiza-se amanhã, na rua Conselheiro Sampaio Vianna, Rio Comprido, uma encantadora e *chic* batalha de *confetti* e lança perfume. Essa festa, que terá o maximo realce e brilho, foi organizada por uma commissão de gentilissimas senhoritas e alegres moços, composta de Santinha Braga, Arminda Pinto Guedes, Laura Dourado, Gaby Ribeiro de Almeida, Angela Dourado, Maria Santa Helena, Filhinha Dourado e Carlos Marques de Souza.

Certamente, a rua Sampaio Vianna estará, amanhã, regorgitante de pessoas, que vão tomar parte na bellissima festa das graciosas senhoritas.

A cabotagem e os pilotos no Amazonas

Escrevem-nos:

"Sr. redactor do "Correio da Manhã". Nós abaixo assignados, solicitamos o vosso auxilio, perante os altos poderes da Nação, no sentido de ser distribuida, a devida justiça, á classe maritima do Amazonas. Mas antes de abordarmos o assumpto, que nos demoveu a implorar o seu tão util quão proveitoso auxilio, precisamos passar um simples golpe de vista sobre factos anteriores, pois as occurrencias de hoje, prendem-se aos abusos e prepotencias praticadas anteriormente. Abordemos, pois, o assumpto:

Desde o anno de 1912 que, os pilotos da Amazonia lutam com a indebita concorrencia dos mestres de pequena cabotagem. O então capitão do Porto, Joaquim Carlos de Paiva, entendeu entregar aos mestres da pequena cabotagem o commando das embarcações mercantes, prejudicando dessa forma os pilotos, devidamente diplomados. Dahi a necessidade da creação da Associação de pilotos, fundada aqui em Manáos, e em Belém do Pará.

Esse funccionario contrahiu logo com o seu ajudante Pedro Xavier Góes e o tenente machinista Luiz Tirelli, uma sociedade, sob a firma "Paiva & C.ª".

Fundaram logo uma officina mecanica, sob a gerencia e fiscalização do tenente Tirelli, em cujas officinas se fazem todos os reparos necessarios ás embarcações mercantes.

Infructiferas foram as justas reclamações dos pilotos, perante esse chefe maritimo, pois, elle, a todos negava e só obedecia ás exigencias dos mestres! Durante sua administração, que durou pouco mais de um anno, foram concedidas cerca de 500 cartas de mestres de pequena cabotagem, a caixeiros de armazens, serventes e continuos de repartições publicas, padeiros, conductores e motorneiros de bondes, cabelleireiros-barbeiros, etc., etc., e todos sem prévio exame, adquirindo-as mediante o pagamento que oscillava entre 400$ e 500$000.

A Associação dos Pilotos, que então já se achava legalmente fundada, reclamou seus direitos perante o então ministro da marinha, que expediu logo a circular n. 5.161, de 11 de novembro de 1911, na qual ficou determinado, que, os navios mercantes, empregados no serviço de pequena cabotagem, "só na falta de pilotos", poderiam ser commandados por mestres, "isso mesmo quando navegando em aguas de um mesmo Estado".

O então capitão do Porto, ou por outra, a sua firma "Paiva & C.ª", para não cumprir essa criteriosa circular, fez "arrolar" todas as embarcações mercantes e que até então estavam registradas como pertencentes ás classes VI, VII, VIII e IX, da divisão A.

Com a retirada desse "chefe atrabiliario e extincção da firma Paiva & C.ª, succedeu-o na capitania, o capitão de fragata Manoel Accioly Pereira Franco, que, encontrando em campo os srs. Luiz Tirelli e Pedro Xavier Góes, membros que foram da firma "Paiva & C.ª", com elles organizou nova firma, sob a razão social de "Accioly, Góes & C.ª", e continuaram nas mesmas especulações anteriores.

Mas, estes, não foram tão felizes, porque, a imprensa de Manáos, em successivos artigos, lhes pôz a calva á mostra, de maneira que tiveram de pedir exoneração do cargo, ficando unicamente em campo, o sr. Luiz Tirelli, porque não póde sair de Manáos, por ser proprietario de uma bem montada officina mecanica. Nesse interim, assume interinamente a chefia da Capitania do Porto, o 1º tenente Leonel R. da Silva Porto, official digno e honrado, que vendo a repartição a seu cargo transformada em uma "banca de feira", immediatamente telegraphou ao contra-almirante superintendente de Portos e Costas, pedindo instrucções para fazer voltar a sua repartição, ao caminho legal. Não demoraram as justas respostas do official que dirigia a Superintendencia de Portos e Costas.

Mas quando tudo tinha entrado no caminho direito, eis que chega o actual capitão do Porto Athanagildo Lopes da Cruz, que no dia seguinte após sua chegada, fez affixar um "aviso", á porta da Capitania, declarando que os navios até 200 toneladas podiam ser commandados por mestres de pequena cabotagem, tudo em contradicção ás ordens anteriores recebidas pelo seu antecessor e aos arts. e paragraphos do dec. n. 6.617, de 29 de agosto de 1907.

Esse funccionario entendeu-se com o presidente da Associação de Pilotos, a quem declarou que cumpriria á risca, o regulamento da Capitania, se a Associação de Pilotos, lhe desse "1:000$000", ficando cada piloto, embarcado, na obrigação de lhe dar mensalmente "100$000"!

Ficava, portanto, esse funccionario com um rendimento mensal, superior a ...... "8:000$000"!! As primeiras exigencias foram satisfeitas, mas, como ultimamente alguns pilotos não quizeram mais se sujeitar a essa descabida exigencia, o capitão do Porto, escreveu ao contra-almirante superintendente de Portos e Costas, pedindo ordem para facilitar aos mestres de pequena cabotagem, o commando das embarcações até 200 toneladas, por não haver pilotos disponiveis".

Sr. redactor, em Manáos existem actualmente mais de 70 pilotos sem collocação! Os pilotos não exigem favor, pedem unicamente o cumprimento da lei. Os paragraphos 2º e 3º do art. 398, do dec. n. 6.617, de 29 de agosto de 1907 e ainda os arts. 26 e 83, do dec. n. 10.524, de 23 de outubro do corrente anno, amparam sufficientemente a nossa causa.

Pedimos e exigimos unicamente, o cumprimento da lei. E' preciso que o sr. redactor saiba que os mestres de pequena cabotagem, na maior parte, são caixeiros de casas armadoras, de maneira, que a bordo accumulam diversos logares; servem como caixeiros viajantes ao mesmo tempo que despacham como commandantes, immediatos e praticos.

Venha pois, sr. redactor, em nosso auxilio, amparando a nossa causa, que é uma causa justa, porque os abaixo-assignados eternamente ficarão agradecidos a v. s., a quem temos a honra de saudar. Manáos, 21 de janeiro de 1914. José Dominques da Silveira, Antonio Montenegro, Luiz Balzão, João Menezes, A. Pacheco, Francisco Amando de Oliveira, José Gonçalves Netto, Raymundo Baptista Duarte, Alfredo Solano, J. de Castro Alves e Manoel Rodrigues".

A VOZ PUBLICA

MONARCHIA E REPUBLICA

Carta a Gil [illegible]

"Li o artigo de fundo do *Correio da Manhã* de sabbado, e estou de [illegible] accôrdo com as idéas nelle [illegible].

Acho-me convencido de que, [illegible] tado moral em que presentemente se encontram os povos, a fórma republicana falha por completo na pratica, é bonita em theoria e é por isso [illegible] a Republica é o regimen das [illegible]ras.

O imperador não depende de eleição nem de politica, pode, portanto, [illegible]tar as injustiças, quer dos militares, quer dos civis, o que não acontece com o presidente da Republica, que, embora bem intencionado, vê-se coagido a proceder mal pelas ordens que recebe do partido que o elegeu.

Nas monarchias são os ministros que governam, pelo que, podem ser substituidos até á formação de um ministerio que faça um bom governo.

Dahi se conclue que, mesmo com um monarcha mais que mediocre, um paiz pode ser admiravelmente governado.

O chefe de Estado, sendo sempre o mesmo, tem a grande vantagem de ir conhecendo os homens e rodear-se somente de pessoas honestas, [illegible] e criteriosas. E' essa a razão porque os homens que governaram no tempo do imperio honraram o paiz. E' conhecido o lapis fatidico de D. Pedro II.

Dada a hypothese da familia imperial ser deshonesta, é uma só familia que se enriquece com os dinheiros publicos; nas republicas são centenas de familias que depauperam os cofres do governo.

Demais, só nas monarchias pode-se ter uma marinha e um exercito fortes e disciplinados, pela distincção em que são tidos pelo imperador e pela nação todos os officiaes, pelo respeito e pela consideração que o povo lhes devota e por ser uma só a orientação seguida na instrucção de todas as classes militares.

Si o Brasil se tornasse imperio, em menos de 20 annos seria o [illegible] mais forte e mais rico da America do Sul.

V. s. dar-me-á satisfação com a publicação desta carta.

De v. s., muito grato apreciador, *João Diniz*."

A tragedia da rua Canabarro e o parecer do dr. Gomes de Paiva

O juiz da 6ª vara criminal pronunciou-se, a proposito da tragedia desenrolada no interior da residencia do solicitador Eurico Martins da Rocha, á rua Canabarro, que levado por falsa supposição, tentou assassinar sua esposa e suicidar-se em seguida.

Julgando procedente a denuncia offerecida contra o accusado do ministerio publico, o referido juiz pronunciou-o como incurso nas penas de tentativa de morte.

O accusado, porém, não se conformando com esta decisão, recorreu para a 3ª Camara da Côrte de Appellação, sendo a decisão recorrida reformada pelo proprio juiz prolator, que se conformou com a opinião do promotor Gomes de Paiva, exarada na promoção abaixo. E' a seguinte a promoção do dr. Gomes de Paiva:

"Examinando este processo, por mais que eu reflicta sobre elle, e muito tenho reflectido, não posso calar o meu modo pessoal de encaral-o, considerando inutil e prejudicial qualquer acção penal que se exercite sobre a pessoa do accusado.

Cumpre ter presente a situação estreitissima em que elle agiu, situação que é de molde a excitar qualquer outro individuo, por mais bondoso e calmo, fazendo-o agir da mesma fórma.

O accusado precisa vir á sua casa durante o dia, em hora deshabitual; batendo no portão, que está fechado, elle nota que um individuo, que lhe é desconhecido, chega á porta da sala para attender, em trajes intimos, como si estivesse na sua propria casa, e logo se retrae para não ser visto. Perturbado pela visão inesperada, bate com precipitação; e, ao ter ingresso, vasculha a casa, em procura do intruso, que já tem desapparecido, escalando o muro dos fundos. No seu lar só encontra a esposa e a creada, pois a filha está na vizinhança, para melhor assistir um enterro que parte; os demais filhos estão no collegio.

Interroga a esposa, interroga a creada, e, provavelmente, lhe respondem que ninguem ali estava! Mas o accusado não se póde illudir; elle viu um homem de mangas de camisa e de meias, que desappareceu por encanto; a sua situação, em seu espirito, só póde ser de um marido ultrajado em sua honra!

Necessariamente elle perdeu a serenidade, o seu espirito se conturbou; a cada negativa que se lhe oppõe, mais elle se convence da traição suspeita.

Diga-se a esse individuo que o desconhecido é o noivo da sua filha, e a situação não se deve modificar.

Então a familia já escolheu noivo, já decidiu do futuro da menina, e elle, o chefe e pae, não precisa ser consultado em assumpto tão melindroso?!

Então, o noivo mantem tamanha intimidade no seu lar, que se conserva em trajes menores?!

Então, á hora em que o chefe está em suas occupações habituaes, mourejando para prover o conforto da familia, na sua casa se introduz um estranho para profanar o recato do seu lar; gozar a intimidade da sua esposa; roubar as caricias da sua filha; macular a honestidade da sua familia? Affirmo sinceramente que seria capaz de matal-o.

As revistas de direito estão cheias de julgados, em que a irresponsabilidade é reconhecida logo no despacho de pronuncia, o que traduz uma tendencia liberal dos tempos modernos.

No extincto regimen, era duvidoso que assim fosse licito praticar; no novo Codigo é preciso ir além do decreto n. 6.763, de 28 de dezembro de 1907, que permitte expressamente no paragrapho 8, do artigo 265.

O actual desembargador Virgilio de Sá Pereira, quando illuminava a 3ª vara criminal, teve occasião de longamente se explanar sobre o conceito da honra, em uma sentença, em que achou justificado que um individuo se desforçasse physicamente de uma injuria verbal. (Rev. dir. vol. 1º, pag. 202).

A propria Côrte de Appellação decidiu que a legitima defesa não é limitada unicamente á protecção da vida, mas comprehende todos os direitos que podem ser lesados, e a honra é um delles. (Ac. [illegible] de julho de 912, na Rev. proc. pen. vol. 1º, pag. 53).

O mesmo tribunal decidiu em 19 de junho e em 23 de novembro de 1912 que é irresponsavel, pelo art. 27, paragrapho 4º, aquelle que dá uma bofetada em troca de uma injuria atroz "capaz de causar allucinação a qualquer pessoa medianamente briosa"; (vide revista, cit., pag. 55).

O Supremo Tribunal Militar tambem decidiu, em 14 de agosto de 1912, que o adulterio "póde determinar a perturbação dos sentidos e da intelligencia" e absolveu um official. (vide a revista allud., pag. 177).

Não é preciso mais.

A situação do accusado cabe ou não dentro dessa jurisprudencia; foi ou não capaz de levar-o, no impeto de uma "ira" [illegible], á pratica dos actos que lhe são attribuidos; qualquer outro, no seu logar, honesto, digno e brioso poderia agir do mesmo modo? Eis a questão, que ficou victoriosamente respondida.

Para finalizar:

Qual a vantagem que advirá para a sociedade, em que seja infligida qualquer penalidade a um individuo que, no decurso de vinte annos, comportou-se regularmente no seu cargo de chefe de familia, um dose mostrado brioso no seu delicto?

A pena, no caso, perdeu a sua principal funcção, que é a utilidade, porque não tem o que corrigir no accusado, nunca jamais se encontrará em situação identica.

Como reparação moral, á victima, menos se justifica, por isso, que, reconciliada com o esposo, e do seu amparo carecendo, virá a ser a parte mais castigada.

A sociedade assenta na constituição da familia; logo, a conveniencia daquella, em que não seja desaggregada uma familia que se está consolidando, depois de uma tormentosa commoção, cumpre não deixar que estão sendo adormecidos e restituir ao lar um chefe que está sendo reclamado.

Eis, meretissimo juiz, o exposto da minha arraigada convicção, manifestada como chefe de familia, como membro da sociedade, como orgão do ministerio publico, que não se considera promotor de accusação, mas sim representante dos interesses dessa mesma sociedade.

Penso que v. ex., provendo o recurso do accusado, na fórma exolanada, fará obra de verdadeira justiça social".

Mutilado por um trem em Inharajá

Antonio Maria, um pobre homem, surdo, vivia de carregar agua para algumas casas em Inharajá, inclusive para a pedreira ali situada, onde pernoitava.

Hontem, pela manhã, transitava, elle com uma lata d'agua á cabeça, pelo leito da linha-ferrea da Auxiliar da Central. Não se apercebendo da approximação de um trem de lastro, foi pelo mesmo colhido, ficando com o corpo mutilado.

Communicado o facto á policia do 23º districto, foram os despojos do infeliz Antonio removidos para o Necroterio da Policia.

Frutos de uma campanha do "Correio"

O dr. Carlos Seidl, director da Saude Publica, denuncia ao chefe de policia, um falso medico

O "dr." Oliveira Bastos está incurso no art. 156 do Codigo Penal:

"exercer a medicina em qualquer dos seus ramos, a arte dentaria ou a pharmacia; praticar a homœopathia, a dosimetria, o hypnotismo ou magnetismo animal, sem estar habilitado segundo as leis ou regulamentos."

O paisano fazendo de "dr."

Diariamente apparecia nos pequenos reclames dos jornaes um annuncio concebido nestes termos:

"Evita a gravidez e faz conceber sem ver os clientes, na maioria dos casos; cura radical das hemorrhagias e todas as doenças das senhoras; preços modicos. Consultas gratis. Das 4 ás 5, no consultorio do dr. Oliveira Bastos, rua da Assembléa n. 35, 1º andar."

Intrigou-nos este modo de annunciar do tal "dr.", que criminosamente explorava a medicina, empregando processos de semelhante jaez para attrair clientes. Puzemo-nos em campo, e quando um dia surgiu-nos o "dr.", casualmente, tivemos occasião de examinal-o de perto. E' um typo alto, de bigodes pretos retorcidos, barba feita [illegible]. Fala com certa correcção, mas deixa, de quando em quando, escapar um lapsus, na grammatica, mostrando assim a sua elementar instrucção.

Para descobrirmos os processos usados pelo "dr." Oliveira Bastos, inventamos uma senhorita Laura de Vasconcellos, que, numa carta, toda cheia de sentimentalismo, confessava um amor criminoso e, para evitar o escandalo, recorria á alta sciencia do "doutor".

A resposta não se fez esperar. No dia immediato ella veiu. O "dr." promettia guardar rigoroso sigillo, declinando os meios que usava e mostrando que não se arrependeria a senhorita de se submetter ao seu tratamento. Que marcasse hora, telephonando-lhe para 4.705 Central.

Puzemos tudo isso em pratos limpos, com uma reportagem minuciosa, no dia 24 de outubro do anno que findou. Nem a policia, nem a Saude Publica se importaram com o "dr.", que continuou a propaganda anti-concepcional, zombando publicamente do nosso Codigo. Mas o "dr." não se intimida com o Codigo, e, tanto assim é, que anda por ahi a ostentar no dedo uma formidavel esmeralda, e traja sobrecasaca e cartola, a distribuir sorrisos aos papalvos que o tomam a serio.

Afinal, a sua popularidade chegou ao declinio, com a providencia que o dr. Carlos Seidl, director da Saude Publica, julgou prudente tomar, com este officio que dirigiu ao chefe de policia:

"Tendo vindo a esta Directoria o dr. Araripe de Albuquerque denunciar Oliveira Bastos como infractor do Codigo Penal e do Regulamento Sanitario em vigor, por estar exercendo illegalmente a medicina e a pharmacia, tomei as providencias que me competiam, recommendando ao pharmaceutico desta Directoria, José de Carvalho Del Vecchio, sob cuja fiscalização se acha a zona onde se diz estabelecido o denunciado, que prestasse as necessarias informações. Das indagações a que procedeu, aquelle pharmaceutico colheu os esclarecimentos que a este junto e submetto á vossa apreciação solicitando as providencias que ao caso couberem.

Para maior esclarecimento, junto igualmente os rotulos que foram affixados pelo denunciado em dois vidros de remedios [illegible]

[illegible]

O "dr." Oliveira Bastos mostrou ao sr. Del Vecchio o logar da manipulação, onde se achavam cerca de dez vidros com drogas diversas [illegible]

[illegible] Vecchio, que declarou que o "dr." Oliveira Bastos exerce illegalmente a pharmacia e talvez a medicina, contra o disposto no regulamento vigente.

"Por isso, cumpre-o relatorio, levo o facto ao vosso alto conhecimento, para que o mesmo seja denunciado como incurso no art. 156 do Codigo Penal, conforme preceitua o paragrapho 2º do art. 230 do regulamento que baixou com o decreto n. 5.156, de 8 de março de 1904, ainda em vigor. Aguardo vossas ordens para posterior procedimento."

O "dr." á paisana

* * *

O "dr." Oliveira Bastos não é medico. Pratico de pharmacia na Bahia, de lá fugiu para escapar á acção da justiça num crime de seducção.

Foi á Allemanha, lá esteve durante oito mezes. Com a pratica dos grandes centros, elle veiu para o Rio, onde encontrou campo vasto para as suas explorações. Primeiro, annunciava um preparado que curava tudo e que desvendava por promessa. Não exigia dinheiro, um ou dois sellos do Correio e bastava. Muita gente caiu nesse novo conto, e o "dr." vinha depois vender os sellos nos escriptorios dos jornaes.

Depois annunciou empregos sob fianças de 150$ e 200$000, recuando deante de um escandalo que se estabeleceu e que provocou a intervenção da policia. Oliveira Bastos, apregoava-se agora medico, com grande clinica nos hospitaes de Berlim, Bremen, Paris e Londres.

Deante do annuncio que diariamente publicava nos jornaes, requeremos ao director da Saude Publica mandar informar si Oliveira Bastos ou Augusto Bastos tinha diploma de medico registrado. Foi este o despacho que obtivemos:

"Certifico, em virtude do despacho exarado pelo sr. director que, nos livros de registro de diplomas desta repartição não consta nenhum dos nomes [illegible]"

Esta informação nós a solicitamos deante de um facto grave que chegara ao nosso conhecimento. O "dr." Oliveira Bastos tomara aos seus cuidados medicos a menor Nair, residente á rua Aristides Lobo 130. Os paes da referida menor, sr. José Martins Junior e d. Alice Martins, chamaram-o na melhor boa fé, entregando-lhe a creança, crentes de que se tratava de um medico notavel. O "dr." fez a primeira visita no dia 8 de outubro, receitando:

"Uso interno:
Pyramidon, 3 grs.
Acetato de ammoneo, 3 grs.
Alcoolato de canella, 6 grs.
Brommreto de potassio, 1 gr.
Hydrolato de potassio, 30 grs.
Hydrolato de tylia, 30 grs.
Xarope simples, 20 grs.
Tome uma colher de hora em hora."

No dia 11, o "dr." visitou de novo a doente, formulando novas receitas. As visitas succederam-se com intermittencia de dois e tres dias, sendo a ultima de 16 de outubro, com esta receita:

"Uso interno:
Calomelanos a vapor — 10 centes.
Scammonea d'Alep em pó — 30 centgs.
Assucar de leite em pó — 1 gramma.
Misture exactamente e divida em dez papeis para tomar de hora em hora.
Uso externo:
Rp. Rigollot — n. 2.
Usar conforme a indicação verbal.
Uso externo:
Rep. Farinha de mostarda para seis sinapismos."

Todas estas receitas foram aviadas na pharmacia Santos Silva, á rua dr. Aristides Lobo.

Com tanta droga, conforme o receituario que temos em nosso poder, a creança não podia escapar e foi o que succedeu. Ella veiu a fallecer a 19 de outubro de 1912. O "dr." Oliveira Bastos passou o attestado de obito e continuou impunemente a exercer a medicina!

O sr. José Martins Junior pagou caro ao "dr.", que, dias depois, escrevia-lhe esta carta:

"Caro Martins.

Apresento-lhe por meio deste o sr. Adolpho de Andrade que é possuidor do Hotel e restaurant "Centro". Este senhor deseja um emprestimo de 1:500$000, dando por fiador a firma Bastos, Pinna & C. Como penso que é um negocio que v. facilmente poderá arranjar, peço-lhe ver se a coisa é possivel de arranjar-se. Recommendações a d. Alice e a todos.

Do creado amigo, dr. Oliveira Bastos."

Em todas as suas receitas, tinha o "dr." este formidavel espalhafato:

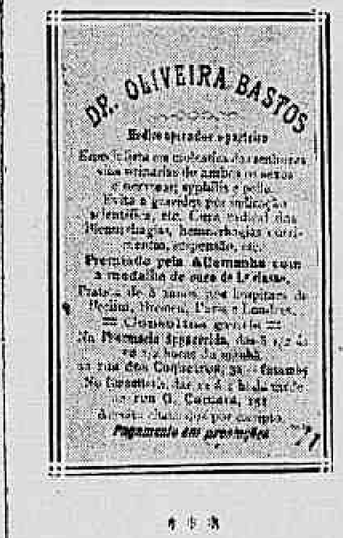
DR. OLIVEIRA BASTOS
[illegible]
Premiado pela Allemanha com medalha de ouro
[illegible]
Pagamento em prestações

* * *

E outra não é a historia do "dr." Oliveira Bastos.

O ESPIRITISMO NO BRASIL

Procuramos hontem de novo o sr. Andrade, director do Centro Espirita Redemptor e com elle trocámos as palavras que se seguem:

— São pois, as particulas dessa luz astral, dessa Intelligencia universal, vulgarmente denominados Espiritos, que fazem da materia cosmica astral desse Ether já tão falado pelos scientistas o que lhes apraz, inclusive que organizam o corpo humano, segundo nos parece, perguntámos nós?

— São, sim, essas particulas, esses Espiritos, que organizam os seus proprios corpos, e que fazem tudo quanto lhes apraz da materia cosmica astral, — segundo elemento componente do Universo, — como desenvolvimento explica o Redemptor na sua obra, denominada — Espiritismo Christão, que breve sairá á luz, cuja obra esclarecerá todos os pontos de duvida até hoje não conhecidos por sabio algum, nem mesmo pelos occultistas.

— São, então, essas particulas da Intelligencia universal, esses Espiritos enfim, quando atrazados, quando impuros, a causa da loucura e de outras enfermidades julgadas incuraveis pelos medicos da Terra?

— Sem duvida que são elles a causa directa e indirecta, porque só elles têm intelligencia para isso e só uma causa verdadeiramente intelligente é que póde produzir obsedados (loucos) e outros males que afligem á humanidade.

— E como operam essas particulas da Intelligencia universal, esses Espiritos, para produzir a loucura e demais damnos a que o amigo se refere?

— Sujeitos esses Espiritos, como tudo quanto existe no Universo á mesma lei que no mundo physico rege a attracção dos corpos, elles, os Espiritos, apos a sua desencarnação, se são atrazados, ou desencarnam perturbados ficam entre nós, na atmosphera da Terra, envolvidos no fluido que serve de aura á propria Terra; fluido este damnificador e então, consciente ou inconsciente, elles lançam mão desse fluido e attrahidos pelos máos pensamentos, pelos vicios, filhos da má educação da vontade dos encarnados, approximam-se destes e lhes lançam não somente no Espirito, como nas partes mais vulneraveis do seu corpo physico o máo fluido que os envolve e de que se servem para tal fim.

— Mas, esse damno, produzido pelo máo fluido do nosso mundo, é rapido ou demorado?

— Depende dos encarnados escolhidos para victimas desses infelizes Espiritos, que se quedam entre nós.

Para produzir os casos de loucura furiosa, leva, por vezes, annos, conforme o estado moral do individuo, do meio em que vive e dos seus desejos.

Para a producção das enfermidades do corpo carnal, ditas physiologicas, póde dar-se de um momento para o outro, conforme tambem a vontade do encarnado, ou do seu descuido.

E' claro que seria absurdo tomar os Espiritos como causa directa de todas as enfermidades que affligem á humanidade, quando cada um de nós tem o seu livre arbitrio, em virtude do qual póde fazer, ou deixar de fazer uma coisa, que o possa damnificar. Todavia, o que ha absolutamente de certo, é que as enfermidades que não são produzidas directamente pelos Espiritos, são augmentadas e mantidas por elles, e cuja cura só póde ser radical, quando afastado o elemento espiritual que mantem e aggrava essas enfermidades iniciadas pelo nosso livre arbitrio, pela nossa vontade, enfim.

— A que chama pois, causa indirecta dos Espiritos na producção de enfermidades?

— São os espiritos causa indirecta, porque, apezar do nosso livre arbitrio, e mesmo conforme o uso que delle fazemos, nós somos intuidos pelos seres invisiveis que nos acompanham, conforme o nosso desejo e portanto, se nos descuidamos, se nos não sabemos manter ao abrigo das influencias occultas inferiores, damos occasião a que estas, em momento azado, nos intuam para a pratica de um acto que nos produza males psychicos e physiologicos.

São, pois, os espiritos ainda a causa, embora indirecta, das infelicidades humanas, como a loucura, a hysteria, a neurasthenia, a hypocondria, e bem assim dos suicidios.

— São interessantes esse principios e por elles se chega á conclusão de que o ser humano nada mais é do que um joguete dos Espiritos, uma machina que elles movem como lhes apraz, não é assim?

— A ninguem, depois do que se acha exarado nestas nossas palestras, deve restar a menor duvida de que assim é, e tambem é isto tão velho como o mundo, e já existem muitos homens notaveis, grandemente eruditos que affirmam que tudo nos vem de fóra e vive fóra de nós, inclusive os pensamentos, que são coisas saturadas de poder, que recebemos do espaço ou as repellimos, conforme a nossa vontade.

Assim, sendo, de que se admira a sciencia official, quando affirmamos que a causa da loucura e de outras enfermidades vem de fóra e vive fóra de nós, que é, portanto psychica e não physiologica; que a materia é effeito e não causa, pois que ella ainda mesmo viva é inerte, como o affirma o mestre physiologista Claud Bernard?

Não observam os senhores medicos que negando o que não conhecem nivelam-se aos mais atrazados dos seres, quando elles, portadores de um pergaminho, têm obrigação de tudo saber para bem orientar á humanidade e della bem merecerem?

Como, pois se recusam elles a estudar esse elemento que organiza, incita e movimenta a materia, que lhe vem de fóra e vive fóra della, já indicado por um dos mais notaveis dos seus mestres em physiologia?

— Mas, como a sciencia da Terra ha de conhecer esse elemento e tudo quanto o amigo affirma si ella não tem onde ir beber esse conhecimentos e fazer as suas experiencias?

— Não é bem assim, ella querendo tem onde ir beber esses conhecimentos, como amanhã lhe provaremos, visto que agora nada mais nos é possivel responder.

A "PREVIDENTE DOTAL BRASILEIRA"

Os successos desta prestimosa e sympathica sociedade mutua!

UM TELEGRAMMA HONROSISSIMO

A *Previdente Dotal Brasileira*, com séde á rua do Hospicio 35, sobrado, continúa a triumphar em todo o paiz. Varias vezes temos publicado aqui importantes testemunhos do progresso e honestidade comparados daquella prestimosa e sympathica sociedade.

Agora mesmo temos conhecimento de mais o seguinte honrosissimo telegramma de Campos, pelo qual dirigimos os nossos cumprimentos á "Previdente" e seus dignos directores:

Campos, 12. — Acabo de receber 38:925$000 réis! Extasiado, venho formando côro com a população, agradecer a pontualidade e exactidão de vossas transacções consolidando cada vez mais credito tão importante sociedade. A "Dotal" está consagrada e não é minha opinião humilde que a elevará; mas, no entanto, solidario com a opinião publica, sou o mais vehemente porta-voz da sua honrada directoria e da honorabilidade de seu modo criterioso de agir.

Saúdo a "Dotal", felicitando a população de Campos em fazer o elogio, unanime, e propaganda intensa, que bem merecem os que se uniram na tarefa ingrata da tentativa de desmoralização de tão util sociedade.

Poderá dar a este o destino que quizer. Vehementes saudações. — *Joaquim Pereira Pinto.*

ESCOLA LIVRE DE ENGENHARIA DO RIO DE JANEIRO — Director, dr. Adolpho Gomes de Albuquerque, engenheiro civil, membro do Club de Engenharia, ex-chefe de serviços technicos das estradas de ferro de Paulo Affonso, Sul de Pernambuco, Central da Parahyba, Piquete a Itajubá e Central do Brasil. Cursos por correspondencia, com frequencia no campo pratico e no escriptorio technico. Para engenheiros de estradas, agrimensores e ruraes — RUA DO HOSPICIO N. 156 — Sobrado.

O rei da Bulgaria pretende visitar a America

Sofia, 12. (*Havas*). — O rei Fernando, numa entrevista que teve hoje com o ministro dos Estados Unidos, manifestou-lhe o desejo de visitar os paizes da America, intenção essa que talvez levasse a effeito na proxima primavera.

CERVEJA SEM EGUAL **Hanseatica**

A QUESTÃO DOS ESTIVADORES

Aggressão a um dos membros da directoria do C. de E. de Estiva

Uma aggressão soffrida pelo sr. C. L. Coxwell, ante-hontem, na rua Visconde de Itaborahy, veiu de novo complicar a questão dos estivadores, que, mais ou menos, já se achava resolvida, devido aos esforços das directorias do Centro de Empreiteiros de Estiva e da União dos Operarios Estivadores.

Como já foi noticiado, aquellas duas sociedades firmaram um accordo, que começou a vigorar no dia 1º do corrente, em substituição ao de 1903, feito com o Centro de Navegação Transatlantica, denunciado em 31 de Janeiro ultimo.

Entretanto, começaram a surgir descontentamentos de uma pequena parte de estivadores, filiados á União, a qual, não satisfeita com o accordo, vem agindo sem maior calma e previdencia.

Ainda mais veiu aggravar a situação, o incidente de ante-hontem, resultado de uma questão, já velha, entre varios estivadores e o sr. C. L. Coxwell, um dos membros da directoria do Centro de Empreiteiros de Estiva.

Cerca de um mez, mais ou menos, segundo informações colhidas, o dr. Francisco Valladares, chefe de policia, recebeu, por intermedio do ministro inglez, um officio pedindo garantias para a empresa de estiva "The Rio de Janeiro Lighterage Cº. Ltd.", e para a pessoa de seu director-gerente, o sr. C. L. Coxwell, ameaçado, segundo informava o officio, de aggressão por parte de estivadores em trabalho para aquella empresa.

Foram destacados, então, dois guardas civis para as immediações da casa onde funccionam os escriptorios da estiva daquella empresa, á rua Visconde de Itaborahy n. 73.

Como nada de anormal occorresse, poucos dias depois eram os dois guardas civis dispensados daquelle serviço.

Ante-hontem, porém, devido a descontentamentos de um grupo de estivadores, foi o sr. C. L. Coxwell aggredido.

Segundo informações que obtivemos, deu origem á aggressão o facto de ter o referido senhor, em resposta á uma reclamação do grupo, respondido que todos elles já estavam bastante ricos e que ia dar trabalho a outras pessoas.

Dois ou tres mais exaltados, então, avançaram para elle e o esmurraram.

O sr. Coxwell, bastante ferido, recolheu-se ao escriptorio da empresa, livrando-se da ira dos mais exaltados.

Do facto tomou conhecimento a policia do 1º districto que, entretanto, nada conseguiu apurar, continuando, pois, a não saber quaes os aggressores do sr. Coxwell.

De parte do aggredido, procurou o consul inglez, um amigo, que lhe narrou o facto, pedindo os seus prestimos no sentido de interceder junto ao governo pela punição de seus aggressores.

Foi, então, o chefe de policia informado do facto, promettendo agir afim de descobrir os culpados.

* * *

A proposito, recebemos do gabinete do chefe de Policia, a seguinte nota:

"A proposito da aggressão soffrida pelo sr. C. L. Coxwell, da The Rio de Janeiro Lighterage Co. Ltd., estiveram hontem em conferencia com o dr. chefe de policia, não só o representante daquella companhia, como tambem os representantes das firmas [illegible] Wille & Cº, Hermann Stoltz & Cº, Bombaner & Cº, Norton, Megaw & Cº, Estienne & Cº, A. Palovani e dos Centros de Navegação Transatlantica e de empreiteiros de estiva.

Aquellas firmas estavam tambem representando as Companhias de Navegação, estrangeiras".

O 1º delegado auxiliar, de ordem do chefe de Policia, está providenciando a respeito e determinou que fossem dadas á "The Rio de Janeiro Lighterage Cº Limited" as garantias pedidas.

Conferenciou tambem com o chefe de policia a respeito da aggressão soffrida pelo sr. Coxwell, a directoria da União dos Operarios Estivadores.

Segundo informações obtidas pela nossa reportagem, vae ella tambem agir no sentido de auxiliar a policia resolver o caso do melhor modo possivel.

* * *

Sobre a nota de um de nossos collegas da tarde, sobre a greve pacifica dos estivadores, procuramos, hontem, á noite, obter informações na séde da União dos Operarios Estivadores.

Os dois membros da directoria com quem conversámos nos autorizaram a desmentir a noticia.

Os estivadores não se achavam em greve pacifica, nem pensava aquella sociedade em adoptar aquella medida, uma vez que estava na maior harmonia com o Centro de Navegação Transatlantica e Empreiteiros de Estiva.

Apenas o que ha é uma prevenção da policia para, no caso de algum disturbio promovido no cáes, agir promptamente, e garantir a ordem.

E' bem possivel, entretanto, que o facto de que vimos de tratar venha, de qualquer modo, suscitar um novo incidente entre os estivadores e os empreiteiros de estiva.

UM INGRATO

Um rapaz rouba 5:000$ de um homem que o creou desde tenra edade

O dinheiro foi quasi todo apprehendido pela policia do 14º districto

O cobrador da Light, João Teixeira, no dia 8 do corrente, retirou-se de sua residencia, á rua Doutor Nabuco de Freitas n. 114, em companhia de sua familia, afim de darem um passeio pela cidade.

Quando regressaram, tarde da noite, uma dolorosa surpresa lhes estava reservada — parecia que um terrivel cyclone havia passado pela sua residencia, devastando-a. Desde a sala de visitas até á ultima das dependencias da casa, tudo estava revolvido: o colchão da cama do casal virado, as almofadas cortadas a navalha, roupas espalhadas pelo chão, gavetas abertas e remexidas, armarios desarrumados, joias espalhadas, as portas da despensa que dão para o quintal, fóra dos caixilhos, o diabo!

Então, uma dolorosa tristeza lhe assaltou o espirito: — aquillo não podia deixar de ser senão o vestigio da passagem de ladrões pela sua casa e com certeza elles lhes haviam levado as suas economias que attingiam a cinco contos de réis.

Voltando a si daquelle choque formidavel que recebera, o cobrador entrou a procurar as duas caixinhas, onde havia deixado o dinheiro.

Uma dellas continha a quantia de 1:600$, a outra o restante.

A primeira se achava guardada na gaveta do "toilette" e a outra em cima do guarda-vestidos.

Depois, vagarosamente, Teixeira e sua familia foram apanhando os objectos de valor que se encontravam espalhados pelo chão, foi revistando e examinando suas roupas, e, ao fim de tudo, concluiu que apenas havia sido roubado nos cinco contos.

Apresentada queixa á policia do 14º districto, ao local compareceram o delegado, dr. Eurico de Barros, o escrivão Alvaro Colás e um commissario, os quaes, depois de uma séria visita de inspecção, verificaram que as portas da despensa, que dão para o quintal e que se achavam fóra dos respectivos caixilhos, haviam sido arrombadas de dentro para fóra, e essa suspeita ainda mais se enraizou quando Teixeira declarou ás autoridades que ellas haviam sido fechadas a tranca. Então, naturalmente concluiram as autoridades que a pessoa que praticou o roubo, ou ficou escondida em casa quando Teixeira se retirou da mesma, ou então entrou pela porta da rua, que não apresentava vestigio algum de arrombamento.

Assim, como pensaram as autoridades, o roubo fôra praticado por pessoa intima da casa, conhecedora dos habitos da familia.

Desde logo as suspeitas recairam em Alexandre Seraphim de Araujo, um rapaz de côr parda, com 23 annos e que fôra creado pela familia desde a edade de 14 annos.

E as autoridades policiaes fizeram ver a Teixeira a desconfiança que nutriam do rapaz.

Deante, porem, dos protestos de Teixeira, de que elle era de sua inteira confiança, seu protegido e incapaz de um acto de deshonestidade, as autoridades passam a volver suas vistas para outros pontos.

E desde o dia 8 têm sido presos ladrões em quantidade, varias diligencias têm sido levadas a effeito, mas tudo em resultado em pura perda.

Então o delegado passou a fazer uso de um estratagema, mandando para dentro da casa de Teixeira uma praça de policia, a titulo de vigiar a mesma, mas com instrucções reservadas para vigiar Alexandre nos seus gestos, os mais insignificantes.

Na rua, nas immediações da casa referida, foi posto um agente do Corpo de Segurança, com o encargo de acompanhar Alexandre, quando elle saisse.

Estavam as coisas neste pé, quando no dia 10, a esposa de Teixeira, ao puxar um tapete que estava enrolado em baixo do guarda-vestidos, ao desenrolal-o, encontrou envolvida nelle a quantia de 1:600$000.

Entre as pessoas da familia houve, por essa occasião, um movimento de estupefacção.

Alexandre, que se achava presente, por essa occasião manifestou signaes de verdadeiro regosijo, ao ver o dinheiro e declarou esperar que o resto apparecesse.

Sabedora do facto, a policia, embora a contragosto de Teixeira, prendeu Alexandre, hontem, de manhã. Conduzido para a delegacia do 14º districto, ahi, depois de interrogado, confessou-se elle autor do roubo.

No correr das suas declarações, que foram reduzidas a termo, disse elle que domingo ultimo, não estando pessoa alguma em casa, subiu elle ao alto do guarda-vestidos e dahi retirou uma caixinha e depois, descendo, tirou uma outra que se achava guardada dentro de um bahú.

Arrombando a primeira e abrindo a segunda, tirou dellas o dinheiro que encontrou e o escondeu, parte no forro do W. C., parte debaixo da cama delle, parte no forro da despensa, parte deu a guardar em uma venda e outra parte escondeu debaixo do guarda-vestidos.

Dada uma busca nos pontos assignalados por Alexandre, foi encontrada a quantia de 4:295$000.

Declarou ainda Alexandre que, dos 5:000$ que roubou, mandou por seu irmão João de Araujo, a quantia de 240$ a seu pae, que se acha no Estado do Rio.

João tambem hontem foi preso por um agente e confirmou o que declarou Alexandre.

Finalmente, declarou que cortou á navalha o colchão e almofada, roupas, amassou um relogio seu e tirou as janellas da dispensa e caixilhos, enfim, que poz tudo no estado em que acima descrevemos, para afugentar delle qualquer suspeita.

O inquerito desta bella diligencia está quasi concluido pela policia do 14º districto.

O dr. Eurico de Barros vae pedir a prisão preventiva de Alexandre Seraphim de Araujo.

Massa de Tomate — A melhor é a da Companhia Manufactora de Conservas Alimenticias.

A UNIVERSIDADE INTERNACIONAL

Reconhecida e funccionando legalmente em virtude do decreto federal numero 8.659, de 5 de abril de 1911. Cursos para qualquer parte do Brasil pelo systema de correspondencia; e dando diplomas para Medico, Pharmaceutico, Dentista, Advogado, Engenheiro, e outras profissões. Pedir folhetos aos agentes geraes: Lawrence & C. — Rua da Assembléa 45, Rio de Janeiro.

"A TRANSOCEANICA"

EMPRESA DE VIAGENS
Carta Patente n. 33
CAPITAL — Rs. 200:000$000
Telephone, 5.862 — Caixa Postal, 1.715
RUA DA QUITANDA, 120
Succursal em São Paulo
Rua Quintino Bocayuva, 4

De accordo com os tres finaes 135, da Loteria Federal, extraida hoje, foram sorteadas as inscripções das séries:

A	— (Liberal)	135
B	— (Especial)	135
C	— (Senior)	135
D	— (Popular)	135
E	— (Estações Thermaes)	135

O fiscal do governo. — Dr. *A. Bessone Corrêa.*

A DIRECTORIA

Rio de Janeiro, 12 de fevereiro de 1914.

NOTA DA DIRECTORIA: — Na série A, foi contemplado o sr. Bernardo Sotto, negociante desta praça, á rua do Ouvidor, achando-se á sua disposição uma passagem de ida e volta á Europa, em primeira classe, e uma cambial de £. 30.0.0.

Uma "canôa" proveitosa

O dr. Almeida Rego, delegado do 20º districto, acompanhado dos commissarios Gouvêa e Braga, organizou, hontem, mais uma vez, uma *canôa* no seu districto.

Na *rêde* conseguiram as autoridades apanhar cerca de 65 desoccupados, entre ladrões e vagabundos reconhecidos.

PARIS E OS CRIMES

Maurice Courtois, que tem quinze annos apenas, já se fez galã de uma tragedia passional

A tentativa de assassinato do general Mehemed Cherif Pachá e o epilogo do drama

No alto (da esquerda para a direita): o tenente Salih Bey, a esposa do general Mehemed e o creado Ismail, cujo corpo se acha caido ao solo, no centro da gravura. Em baixo: o general Mehemed Pachá, falando ás autoridades parisienses, e Maurice Courtois, com a sua victima, Laura Lamboley.

PARIS, 16 de janeiro de 1914. — A quinzena fluente tem sido, simultaneamente, sensacional e tragica. Razoavel, até, seria a affirmação de que poucas vezes, nesses ultimos tempos, tão amiudados e sensacionaes factos tragicos tem abalado a sociedade parisiense.

Realmente, depois das escandalosas revelações do director do *Figaro*, sobre os escrupulos e a honestidade do sr. Caillaux, ministro actual das Finanças, no celebre caso Prieu, e que tão profundamente preoccuparam a attenção publica, poucas occorrencias supervenientes interessaram ao parisiense. Tivemos aqui, desde então, uma vida litterariamente pacata, sem notaveis acontecimentos de escandalo, que viessem seriamente interessar-nos e tão, aliás, do sabor e do geito desta vida parisiense.

Entretanto, sexta-feira ultima, 9, ás 6 1/2 horas da manhã, principiou a desenrolar-se um rosario de factos tragicos, de scenas sangrentas, realissimas e vivas.

* * *

A estimia e festejada artista mlle. Kousnetzoff tinha em seu serviço um dedicado creado, Fernand Aronis, que zelava, com exemplar cuidado, pela "menage" de sua ama.

Um dia, porém, por motivo ainda não explicado, dispensou-o mlle. Kousnetzoff do seu serviço, o que talvez tenha concorrido para a execução da scena de sangue de que elle, Aronis, se fez o irresponsavel protagonista. Effectivamente, após a sua saida do "menage" da artista, Aronis começou a praticar actos que deviam pôr em duvida a integridade de sua lucidez.

Naquelle dia, ás 6 1/2 horas da manhã, o agente policial Thireuit acabava de montar guarda á grade do Elyseu, quando notou que um transeunte andava p'ra lá e p'ra cá, proferindo palavras ininteligiveis ou incoherentes, nervoso, gestos bruscos, rindo ás vezes, ou detendo-se na sua marcha bizarra, para cantarolar trechos de cançonetas. Thireuit, cumprindo as determinações do regulamento da guarda, recommendou que se afastasse, obtendo de Aronis, em gestos de cabeça, a affirmativa de que o não obedeceria, ratificando-a, em seguida, com a voz rouca e tremula. E antes de que pudesse o pobre agente precaver-se, prevendo a crise furiosa que se denunciava na physionomia contrafeita do louco, não obstante a intervenção opportuna e quasi salvadora do agente Bardin, que correra em auxilio do seu companheiro, Aronis sacou do revólver de que se achava armado e despejou a sua munição sobre os dois guardas, fugindo, desordenadamente, em seguida ao seu acto impensado.

Mal as detonações do revólver de Aronis foram ouvidas, como uma vibração electrica e rapida, correu por todo Paris a noticia de que um attentado anarchista tivera logar no palacio do Elyseu e que o seu protagonista nunca um amente se justigara.

Entretanto, Aronis, que tentara escapar da prisão, vendo-se perseguido pelos guardas Guerin, Predine, Bardin, Thireuit, Delapaste e Willenbacher, atravessou, em uma carreira louca, a avenida Percier, ganhando a porta da casa n. 10, que se achava entre-aberta e que elle teve o cuidado de fechar, refugiando-se no interior do immovel.

Arrombada a porta, os agentes penetraram nelle e procederam ás primeiras buscas, sem o menor resultado, até que um delles teve a lembrança de varejar um pequeno pateo, onde effectivamente se encontrava Aronis. Da janella que abre para esse minusculo pateo, os agentes puzeram-se a falar com o louco, que mantinha ainda uma attitude de exasperado e aggressiva, tendo em uma mão o revólver de que se servira e na outra um sabre pontiagudo e de 70 centimetros de comprimento. Pensando acalmar a exasperação perigosa do tresloucado aggressor dos guardas Bardin e Thireuit, um dos agentes lembrou-se de despejar sobre Aronis tres baldes de agua gelada, o que ainda mais o tornou furioso. Afinal, vendo a inefficacia do seu revólver desarmado, para defender-se, o louco atirou-o fóra e, armado com o sabre, marcou, desassombradamente, com o polegar, um sitio no ventre, nelle enterrando a terrivel arma penetrante e rolando, banhado em sangue, ao solo do pequeno pateo.

* * *

Em um elegante pavilhão, situado na alameda Saint-Louis, em Varenne Saint-Hilaire, á noitinha.

Ha alguns annos que o quinquilheiro parisiense Foucault, se estabelecera no boulevard Richard Lenoir 28, em companhia de sua esposa, Joanna, e de sua encantadora filha, Margarida. Comquanto já afastado da actividade de sua casa commercial, o sr. Foucault costumava invariavelmente passar todo o dia em Paris, só regressando ao "menage" da alameda Saint-Louis ás primeiras horas da noite.

Sabbado ultimo, 10, o velho negociante deixou a sua mulher dirigindo os trabalhos domesticos, preoccupada e saudosa da filha, que fôra passar tres dias com uma familia amiga, na provincia. Em Paris, deteve-se o sr. Foucault em varios negocios, entre amigos, demorando desusadamente o seu regresso á casa de sua familia.

A's 7 horas da noite, mlle. Margarida, voltando de sua viagem á provincia, apresentou-se á porta da casa de seus paes, suppondo encontral-os. Entretanto, ninguem attendeu aos seus chamados de campainha, e a "villa", onde deviam estar seus paes, achava-se mergulhada na mais profunda escuridão. Sobresaltada, conseguiu abrir a porta de entrada e penetrar na casa. Immediatamente, porém, recuou tomada de terror, divisando, no solo da casinha, em uma poça de sangue ainda vermelho, o corpo inanimado de sua mãe.

Aos seus gritos de soccorro, acudiram pessoas da vizinhança, que transportaram mme. Joanna para o leito. Um medico, solicitado com urgencia, conseguiu reanimal-a e pôde, então, a pobre senhora narrar o occorrido.

A's 6 horas da tarde, achava-se ella no salão, sósinha, occupada em redigir a sua correspondencia, quando lhe chegou aos ouvidos um estranho ruido, vindo da casinha. Levantou-se immediatamente e, conduzindo uma pequena lampada, encaminhou-se para a casinha, em cuja porta se achou, ao abril-a, em frente de um homem. Surpresa e attonita, ia a chamar por soccorros; mas o desconhecido não lhe deu tempo, detonando sobre ella duas balas de um revólver, ferindo-a no seio.

Cambaleando, tentando segurar-se na porta, mme. Joanna Foucault foi rolar no solo, pouco adeante do logar onde havia recebido os ferimentos. O ladrão, então, debruçou-se sobre ella, despojando-a do que tinha comsigo, pedindo-lhe a bolsa e, para lhe arrancar os anneis, quebrou-lhe os dedos. Depois de se assenhorear do que ella trazia comsigo, o audacioso gatuno, receando a intervenção de pessoas que pudessem ter ouvido os ruidos produzidos, poz-se em fuga, abandonando a sua victima num charco de sangue e deixando no local do crime a arma de que se utilizara.

O estado de mme. Joanna Foucault é gravissimo e o mais interessante de toda essa scena sangrenta é que as autoridades não conseguiram o minimo vestigio do seu autor, que a ferida desconhece, não se recordando de nenhum dos seus traços physionomicos. A bolsa de mme. Joanna foi encontrada nas investigações policiaes e, á ultima hora, as informações que ella prestou ás autoridades, na reinquirição, são contradictorias e muito vagas. Dahi, o espirito exigente do parisiense estar desconfiando de que se trata de uma scena tragica com uns tons burlescos, tendo por protagonista um... fantasma.

* * *

Maurice Courtois tem quinze annos apenas e já se fez galã de uma tragedia passional.

Ha um anno, Laura Lamboley — uma encantadora e graciosa menina de quinze annos — trabalhava em uma casa de costura, á rua Aube, tendo, entre outras companheiras amigas, a de nome Renée Courtois, com quem mais privava. Renée, pouco tempo depois de fazer intima camaradagem com Laura Lamboley, apresentou-lhe o seu irmão Maurice, que tinha, então, quatorze annos apenas.

O rapaz deixou-se encantar pelas bellezas da amiga e companheira de sua irmã, e apezar das suas homenagens e declarações terem sempre sido mal succedidas, consentia em que esse encantamento tomasse vulto, vindo transformar-se em paixão tão precoce quanto extremada.

Desilludido com o continuo insuccesso de suas declarações e insistencias amorosas, Maurice Courtois resolveu tomar uma deliberação definitiva e procurou encontrar-se com Laura, quotidianamente, indo ao seu domicilio e de seus paes, no "boulevard" de Picpus, 48.

Ha dias, Laura e Maurice encontraram-se em um cinema do "boulevard" e o rapaz, exasperado porque a não encontrava nunca em sua casa, no "boulevard" de Picpus, exprobou as esquivanças da amada, em uma linguagem talvez tão inconveniente, que a rapariga perdeu a cabeça e esbofeteou-lhe a mão no rosto.

Maurice Courtois, furioso com o que lhe succedera publicamente, dirigiu-se á casa de Laura Lamboley, onde declarou aos paes desta, em uma scena intensamente dramatica, para que as suas palavras tivessem um cunho real de sinceridade:

— Si a Laura não ceder ao meu amor, matal-a-ei!

Sabbado ultimo, 10, Maurice voltou á casa de Laura e encontrou-a. A scena foi rapida e quasi muda. A pobre rapariga rolou ao solo, com quatro balas de revólver no corpo, ensanguentada e estaindo-se. Mais dois minutos, sem os soccorros medicos, e seria cadaver.

Entretanto, Maurice poz-se em fuga, fazendo todo o Paris, que estremecera com essa tragedia de jovens, acreditar que o seu cadaver appareceria em qualquer momento...

Segunda-feira, 12, foi elle preso, quando pretendia visitar alguns amigos, e para o inspector Fabre só teve a declaração de que o seu par o mataria, si o visse.

Interrogado pela policia, depois de minuciar as peripecias todas, com um admiravel sangue frio, desde a compra dos dois revólvers, com que se apresentara em casa de Laura Lamboley, até a sua fuga, Maurice confessou que, na hora de matar-se, lhe faltara a coragem.

Em um dos seus bolsos, as autoridades policiaes apprehenderam uma photographia da victima, com dizeres amorosos, apaixonadamente amorosos.

Laura Lamboley acha-se em estado gravissimo, desenganada.

* * *

A politica deveria tambem figurar neste rosario de acontecimentos tragicos, como causa efficiente. A loucura, o roubo e o amor já forneceram, sufficientemente, o motivo desses dramas rubros que abalaram Paris, nas semanas finda e fluente. Só a politica se eximira até aqui de prestar a essas sensacionaes encenações um protagonista deliberado; ou a paixão do jogo, porque já se acha bastante repetida como causa productora de "films" de sangue.

A politica, porém, e politica ottomana, refinadamente tragica, tambem concorreu para que Paris inteiro se abalasse, dominado e assombrado pela brutalidade do crime occorrido á rua la Pompe 115.

Um personagem já popularissimo em França, o general Mehemed Cherif Pachá, que seguira o curso militar na escola de Saint-Cyr, antigo ministro da Turquia, na capital da Suecia, official da Legião de Honra, foi victima de um attentado brutal, cercado de peripecias angustiosas e nada bizarras.

Por motivo de politica, desaviera-se e desligara-se o general Mehemed dos membros da directoria do "comité" União e Progresso, de sua patria. Incompatibilizado com os politicos situacionistas da Turquia, o general Mehemed teve de abandonar a sua patria, em 1908, embarcou para a França, vindo domiciliar-se em Paris, onde fundou a revista "Mecheroutiette", orientando-a sempre em defesa da sua doutrina e do partido da "Entente liberal", de que é o chefe.

Terça-feira passada, 13, ás 9 horas, foi o general ottomano procurado por um individuo desconhecido, em sua residencia, no quinto andar da grande casa n. 115, á rua de la Pompe, onde elle vive com mme. Mehemed, e suas tres filhas, das quaes a primogenita é esposa de um tenente do Exercito turco, sr. Salih Bey.

Apresentando-se na residencia do general Mehemed, o desconhecido declarou ao creado de quarto que pretendia ter com o director da "Mecheroutiette", uma audiencia immediata, allegando, para convencer o creado de que devia leval-o á presença do general, que trazia uma carta de recommendação do Osman Bey, de Salonica, amigo de Mehemed.

O creado convenceu-se e procurou o general, que se achava occupado em fazer a sua "toilette", informando-o da visita do desconhecido e da sua solicitação reiterada para ser recebido.

Mehemed, porém, excusou-se de recebel-o e mandou que Ismail Hakki, o creado, o avisasse de que remettesse a carta de Osman, Bey, pelo correio. Retirou-se o desconhecido, descontente com a deliberação do general ottomano.

No dia seguinte, porém, ante-hontem, ás 9 1/2 horas da manhã, apresentou-se, na residencia deste, o mesmo individuo, talvez, com aspecto completamente differente, e, respondendo á interpellação desconfiada do gerente do hotel, que é o grande immovel da rua de la Pompe, exhibiu a carta de apresentação de Osman Bey.

Emquanto o gerente do hotel se decidia, appareceu Ismail Hakki, creado do general, que, apoderando-se da carta, prometteu ao portador fazel-a chegar ás mãos do seu destinatario.

Não teve tempo, porém, para acabar de formular a sua promessa: o desconhecido, abrindo rapidamente o seu sobretudo, sacou de uma pistola e detonou-a sobre Ismail, interrogando-o ainda, com a voz enrouquecida:

— *Onde está o pachá? Onde?*

Aos ruidos da detonação da pistola, acudiram varias pessoas e o individuo desconhecido, como desvairado, alvejava a todos, continuando sempre a repetir a pergunta:

— *Onde está o pachá? Onde?*

Vencendo todos os obstaculos, elle galgou as dependencias que o separavam dos aposentos do general Mehemed, onde encontrou a princeza, esposa deste, a quem poupou a vida, aggredindo-a, porém, de murros, até vel-a rolar ao solo. Saindo desses aposentos, em busca de outros, onde suppunha encontrar a victima destinada, esbarrou o miseravel com o tenente Salih, genro do general, alvejando-o tambem, sem resultado, até ambos se empenharem em uma luta braçal, quando, então, pôde o audacioso aggressor ser subjugado e morto.

Entretanto, a sua identidade até agora não foi restabelecida, nem o será, provavelmente.

E, assim, os factos sangrentos e sensacionaes encheram essas duas semanas, preconizadas como pacificas e inalteraveis, porque ha já algum tempo — um tempo muito longo para este Paris adoravel — que os dias corriam com uma placidez esplendida, sem violencias de sangue, vivissimas e impressionantes. Benditos dias calmos, absorvidos com as creações das modas, com as fantasias da arte e, sobretudo, com todo esse encantador e salutar conforto que Paris e só Paris offerece!

Tinturaria S. Joaquim
CASA DE PRIMEIRA ORDEM
em limpesas a secco e tudo quanto concerne ao ramo. Attende a chamados. Rua do Cattete n. 302. Telephone n. 4.977. Central.

60$, 65$ e 70$000
Ternos de casemira ingleza pura 15, preto ou de côr, sob medida.
ALFAIATARIA PARIS
78, RUA URUGUAYANA, 78
(Não tem filial)

Dr. Franklin Guedes — Mol. de senhoras e creanças, pulmões, coração e syphilis. Res. Haddock Lobo 55. Teleph. 1.456 — Villa. Cons. das 3 ás 5. Andradas, 52.

Dr. C. Villela — Molestias da pelle e syphilis, por processos modernos. Cura das espinhas, cicatrizes, manchas e rugas do rosto pelo methodo de Jacquet e Leroy de Paris. Assembléa, 98, ás 3 horas.

DE PORTUGAL

A crise ministerial affigura-se constitucionalmente insoluvel

Guerra Junqueiro propõe-se a fazer gabinete, mas desanima á primeira tentativa

Lisboa, 28 de janeiro.

Hontem, pelo *Araguaya*, demos aos leitores do *Correio* um completissimo relato das occorrencias de ante-hontem, e esse serviço, que lido assim á distancia não parece ter custado ao chronista, representa o melhor de quarenta e oito horas de vigilia, e em seguida, a redacção das notas colhidas, feita no curto espaço de duas horas, numa *terrasse* do cáes de André, par ter bem á vista o bello transatlantico da Mala Real Ingleza, que devia ser portador daquelle serviço. Não parece, porém, aos leitores do *Correio* que estas linhas se prestem a encarecer o esforço do chronista. Ellas não se prestam a proporcionar-nos opportunidade para justificar os motivos daquella prolongada vigilia, justificação que entra nestas interessantes que devem ser conhecidas de quem habitualmente lê o nosso diario. Era, com effeito, bem clara a queda do sr. Affonso Costa a coisa principal desse demorado alerta, porque, desde que se conheceu o criterio do sr. Anselmo Braamcamp, declarando ao presidente da Republica que se não conformaria com a violação da Constituição, projectada pela maioria governamental, ficámos nós outros na certeza de que ou o gabinete caia, tão fragorosamente como realmente caiu, ou então, o que era muito mais esperado, daria um golpe de Estado que faria lavar de sangue as ruas de Lisboa. Esta segunda hypothese era a mais provavel, uma vez que, ha muitos dias, o sr. Affonso Costa vinha fazendo nesta capital uma concentração de forças que se não explicava nem mesmo com o pretexto apresentado da greve ferro viaria.

Por isso, desde sabbado estava o paiz sobressaltado, esperando a cada momento a declaração revolucionaria do governo, mandando occupar o Parlamento por forças do Exercito.

E havia uma razão de ser absoluta nesse temor, uma vez que são os proprios jornaes governamentaes os que confessam que o chefe do governo, desde sabbado até segunda-feira, esteve em litigio d'opiniões com o chefe do Estado. *A Patria*, de hontem, por exemplo, dizia o seguinte:

"No sabbado, o presidente da Republica manifestava ao dr. Affonso Costa o desejo de uma conferencia, que effectivamente se realizou nessa tarde, segundo o criterio de Belém a sua opinião sobre a indicação dos processos politicos, como está na nota officiosa, que em outro logar publicámos.

Entendia s. ex. conveniente a constituição de um governo extra-partidario, que fizesse votar o orçamento, rever a lei da Separação do Estado das Egrejas, decretar uma ampla amnistia aos crimes politicos e presidisse ás proximas eleições geraes. Este, quanto podes haver pelo presidente da Republica comprehendido pelo documento, em face da qual o conselho de ministros, na sua mesma noite, appreciou conjunctamente a situação, deliberando o seu estudo em duas partes — a interpretação do a a apresentação da proposta e a opportunidade da execução das medidas alvitradas.

Considerou a formação de um governo extra-partidario como inconstitucional e inconveniente. Precisamente a representação dos partidos, de que os governos são delegações, devendo os ministros apoiar-se nas forças que representam e mantém, no Parlamento, se representam e mantém, qual poderia acceitar um governo extra-partidario, sem significação, que seria um artificio contrario ao espirito da Constituição.

A Lei da Separação está marcada para a revisão, por ter sido votado na Camara dos Deputados, que é o terceiro do seu systema, apreciação que a revisão, quanto possivel. Formular como companhia de um governo de ideal, não se quer dizer com o seu movimento de recuo, em face da requisição.

Não se declarou nunca o governo contrario a uma amnistia. Decorda da sua opportunidade, que não desarmar a reacção, que ainda em 21 de outubro ultimo, procurou pegar em armas para depor o regimen, e mais grave que lhe sobresaltado a sociedade portugueza, apoiando a população que foi dominado. Com alterar o governo, que actual momento, a amnistia ainda não terá a vir o prestigio do governo.

O governo entendeu desnecessaria a formação de um gabinete extra-partidario, que imporia constitucional, tendo sido facto, para intervenção da maioria no acto eleitoral e fiscalização, que serviço de eleições, visto que tal ainda inquieta a attitude do governo, que foi da maioria no seu poder da politica independente, de partidos da oposição, de nenhum fosse o seu que partido e agora devia apparecer de que os quizeram desacatos a sua, com absoluta de que se resolveu que á mesma..."

Interpretado a proposta do presidente como uma diminuição de confiança, não poderia concordar com as doutrinas nella expostas, o presidente do ministerio, sr. Affonso Costa, em nome do partido, na manhã de domingo, ao sr. Manoel de Arriaga, a moção approvada por unanimidade no conselho de ministros, que concluia pela apresentação da demissão collectiva do gabinete.

O presidente convocou para uma conferencia, no mesmo domingo, o dr. Affonso Costa, que ali compareceu, tendo-lhe apresentado o relatorio ao pedido de demissão, que foi levado e mantido, com irrevogavel. Perante essa resistencia, o presidente da Republica manifestou-lhe o desejo de a sua resposta demorar a fim de se consultar detidamente o problema, e o presidente do ministerio disse-lhe que o, apesar de ter conhecimento da conferencia, queria aguardar a reunião do Congresso, marcada para o dia immediato.

A demissão do governo foi, pois, apresentada desde sabbado e de uma forma terminante e irrevogavel."

Confirmando um genero, numero e com os topicos dessa communicação, o governo mandava aos jornaes a nota officiosa em que se desmentiu, e que era do theor seguinte:

"Tendo o sr. presidente da Republica communicado ao sr. presidente do ministerio o seu desejo de propor aos representantes dos partidos, no intuito de acalmação das paixões politicas, e sem menosprezo das attribuições do Parlamento, a constituição de um governo extra-partidario, destinado a promover a votação do orçamento geral do Estado, a revisão da lei da separação do Estado das Egrejas, uma amnistia para os crimes politicos, e bem assim a presidir ás proximas eleições geraes de deputados e senadores, o ministerio, considerando essa proposta do chefe do Estado como demonstrativa de diminuição de confiança, e discordando da proposta de s. ex., por lhe ser baseada em indicações parlamentares nem correspondentes ás necessidades actuaes da Republica, resolveu, em conselho de ministros de 24 de janeiro corrente apresentar a sua demissão collectiva, que s. ex., o presidente da Republica se dignou acceitar, ficando, no entretanto, o governo encarregado do expediente dos negocios até á constituição do novo gabinete. S. ex. o presidente da Republica vae proceder immediatamente ás consultas do uso".

Pelo contido em ambos esses documentos, vê-se que o intento do governo, ao apresentar, na tarde de domingo, como foi o *Correio da Manhã* noticiado, a sua demissão collectiva, foi o de intimidar o presidente da Republica, e, por demissão do pedido de demissão não era bem o de demittir-se, e antes o de intimidar o presidente da Republica, visto que para o dia seguinte estavam reservadas tres golpes politicos decisivos.

Eram elles o adiamento do Parlamento, a manifestação politica ao governo, e a demonstração de solidade pratica da concentração militar. Mas a opposição tinha o povo do seu lado, e contando com o apoio do presidente da Republica, por julgal-a affirmativa, e o governo como um vencido, da concentração militar, e pretendia o protesto da sua energica attitude, cuja falta calar a manifestação ao governo, por julgal-a affirmativa, disperando-a a dynamite. O terceiro golpe seria então annullado pela annullação dos dois primeiros, e, só, então, o governo caiu de verdade depois de, com a expressão da sua parte da proposta, Alexandre Braga ter deposto as armas ante as minorias vencedoras.

* * *

E as provas materiaes de que o governo, mesmo depois de vibrar o golpe do adiamento do parlamento, ainda não estava em disposições de demittir-se, nós as tivemos na parte politica e a proposta conciliadora, enviada e apresentada pela maioria, logo depois do tumultuoso incidente parlamentar de segunda-feira.

Abandonando a sala do parlamento, chefiados pelo sr. Braamcamp, os parlamentares opposicionistas sem vitoria, apresentando ao presidente, apenas em parte nella os srs. Senadores Abilio Barreto, Affonso de Lemos, Alfredo Coutinho, conselheiro Alberto Carlos da Silveira, Botelho de Souza, Alfredo Durão, Amaro de Azevedo Gomes, Annibal Lucio de Azevedo, Antonio Ladislau Parreira, Antonio Xavier Correia Barreto, Artur Augusto da Costa, Francisco Boaventura Mendes, Bernardo Roque, Bernardino Machado, Christovão Moniz, Eduardo Rocha, Carlos Richter, Eloy Garcia, Christovão Moniz, Alvaro Tavares, Figueiredo, João Manoel Pereira da Silva, Raul Portella, Hermano Medeiros, Faustino da Fonseca, Ladislau Piçarra, Rovisco Garcia, Ricardo Pais Gomes, Vicente Ferreira, Miguel Lemos, Dantas Machado, José Sousa, Raúl Neves, Miranda do Valle, José Relvas, Leão Azedo, Cunha, Pedro Martins, Manoel Fernandes Costa, Amorim de Carvalho, Rodrigo da Silva, Souza da Camara, Ramiro Guedes e Paes Gomes; deputados Moura Pinto, Vasconcellos e Sá, Baldaino de Seabra, Alvaro Nunes Ribeiro, Carvalho Mourão, Amorim de Carvalho, Arouca Branco, Colorico Gil, Antonio Granjo, Antonio José d'Almeida, Machado Santos, Malva do Valle, Pires Pereira, Silva Gouvêa, Vicente Ferreira, Luz Almeida, Caetano Gonçalves, Carlos Amaro, Carlos Maria Pereira, Casemiro Rodrigues Sá, Hygino Mendes, Ezequiel de Campos, Bissaia Barreto, Francisco Cruz, Francisco Luz Tavares, Henrique Braz, Innocencio Camacho, Camillo Rodrigues, João de Menezes, João Fiel Stockler, João Gonçalves, Joaquim Brandão, Cerqueira da Rocha, Ribeiro de Carvalho, Jorge Nunes, Simões Raposo, Minas Machado, José Barbosa, José Carlos da Maia, Cordeiro Junior, José Maria Cardoso, Cabeçadas Junior, Pacheco da Costa, José Montez, José Perdigão, Silva Ramos, Tristão Paes de Figueiredo, Matos Cid, Julio Martins, Mesquita de Carvalho, Brito Camacho, Manoel Bravo, Miguel de Abreu, Moraes Rosa, Rodrigo Fontinha, Severiano José da Silva, Thiago Salles, Barros Queiroz e Macedo Pinto, sempre sob a presidencia do sr. Braamcamp.

Momentos depois appareceu ali o sr. Victor Hugo de Azevedo Coutinho, presidente da Camara, que levava uma proposta de conciliação, mas inacceitavel, porquanto não affirmava a unica condição que os bons republicanos deveriam ver triumphante — a inviolabilidade da Constituição. Era o primeiro passo de recuo do governo e da sua maioria; mas era tambem uma habilidade do poder, pela qual ficava pendente para occasião opportuna a 2ª parte da proposta do sr. Alexandre Braga.

Eis o documento que o presidente da Camara apresentou ao do Senado:

"Os presidente da Camara dos Deputados, tendo ouvido os deputados e senadores que constituem a maioria do Congresso, está por elles autorizado a declarar que concordam nesse momento desencessar a qualquer discussão e votação acerca da segunda parte da ordem do dia do Congresso, e por isso vão propor a desistencia desse pedido, sendo para votar, de entretanto, que a autonomia a maioria dos termos regimentaes da moção apresentada na sessão de hoje; e por isso abordar por uma bem certa, e que desse modo se tenha esse entendimento e a votação acerca da segunda parte da ordem do dia do Congresso, que por isso vão propor a desistencia desse pedido. — Victor Hugo de Azevedo Coutinho, presidente da Camara dos Deputados."

Foi, em resposta, votada e mandada apresentar á Camara a seguinte moção, que por sua vez foi tambem portador o sr. Azevedo Coutinho:

"As opposições resolvem não voltar á sessão do Congresso e declarar que ao governo e á sua maioria a responsabilidade inteira e completa de quaesquer deliberações ou resoluções que porventura ali se tenham tomado na sua ausencia.

Paço do Congresso, 26 de fevereiro de 1913. — O secretario do Senado, *Anselmo Braamcamp Freire*."

O presidente da Camara perguntou ainda ao sr. Braamcamp si voltava a assumir a presidencia do Congresso, ao que s. ex. respondeu com firmeza que não.

O sr. Affonso Costa correu então a Belem, onde sobre telephonicamente do intuito de que a manifestação politica ao governador e demittiu-se.

Agora, surge a formidavel difficuldade de se organizar o governo. Dizia-se que o sr. Braamcamp seria naturalmente indicado; não quer se governo, porque se reserva a presidencia da Republica, e o sr. Guerra Junqueiro, convidado pelo sr. Arriaga, cheuo e tolo grandes partidos para a constituição de um ministerio, mas desistiu por falta de gente.

O sr. Bernardino Machado teria uma maioria na Camara, mas não a tendo no Senado, voltaria ao governo, a menos de ser de antes da crise. Resta a Conjunção Republicana (união das opposições) para fazer governo. Mas não o fazendo, porém, por não quererem ir governar com a maioria parlamentar, ou pelo menos não a dissolução do parlamento.

Está assim a crise sem solução constitucional. Caso, porém, as opposições façam governo sem Parlamento, inicia-se a batalha eleitoral decisiva a qual o regimen conservar, e que o adiamento dado aos politicos parlamentares.

Assistencia á Infancia

Durante os 12 annos, de 14 de julho de 1901 a 13 de julho de 1913, foi o seguinte o movimento do Instituto de Protecção e Assistencia á Infancia do Rio de Janeiro:

Numero total dos individuos soccorridos, 183.690, dos quaes com assistencia medica, cirurgica, therapeutica, etc. 41.235; soccorros de vestuario, alimentação, calçado, etc. 4.285; pensionistas da Crêche Sra. Alfredo Pinto, 171.

Consultas, 183.867, no valor de 919.335$; receitas, 220.662; curativos diversos, 167.502, no valor de 442.808$; operações, 1.505, no valor de 70.260$; applicações de apparelhos, 758, no valor de 37.800$; sessões de electricidade, gymnastica medica, balneotherapia, etc. 7.431, no valor de 44.036$; exames de leite, 1.503, no valor de 31.900$; vaccinações, 2.915; analyses e exames microscopicos, 4.860, no valor de 35.600$; distribuições de leite esterilizado, 20.585 litros, no valor de 127.108$; extracções dentarias, 8.484, no valor de 50.900$; curativos dentarios, 62.456, no valor de 62.456$; 19.866 creanças que receberam 21.953 injecções, no valor de 69.210$000; curativos em leite esterilizado, 102.646, no valor de 71.852$200; pães praticados em domicilio, 143, no valor de 143.000$; serviços extraordinarios, no valor de 15.021$400; premios a medicamentos em soccorros aos indigentes, 116.996$830; festas de Natal, Anno Bom e Reis, 50.000$; pensionistas da Crêche Sra. Alfredo Pinto, 17.313$650. Valor total dos beneficios prestados e calculados pela tabella, 2.955.895$770.

A media diaria das creanças doentes foi de 1 ½ (inclusive os entrados moribundos).

SEMPRE A CENTRAL!

Queixam-se-nos hontem o sr. Francisco Ayres Filho de que ainda não conseguiu receber os seus ordenados de apontador no ramal de Rio Preto á Santa Rita de Jacutinga, E. F. Central do Brasil.

O atrazo é de oito mezes. Os mezes de ordenados tem o sr. Ayres nas mãos da administração da Central, e mais, que não percebeu nada até agora, houvesse recebido um só vintem. Si se imagina a angustiosa situação do infeliz empregado de um governo, que não paga aos trabalhadores de que precisa, e que não se arrisca a despedir, com promessas e gastos superfluos!

Bibliotheca, Museu e Archivo da Marinha

Dia a dia vae o Museu Naval adquirindo novas e preciosas reliquias que o tornam enriquecido. Agora, é o caso do bronze que se vê em suas salas, por exemplo, e as duas gravuras que foram do Alexandrino de Alencar, ministro da Marinha, um relogio, todo elle construido pelo sabio e antigo contra-almirante Casemiro Joseph Stockler; dois bustos de bronze, um do saudoso almirante Saldanha da Gama, e outro do general Benjamin Constant; quatro figuras de prosa, de antigos navios á vela; um esquadrão photographico da armada recentemente offerecido pelo capitão de mar e guerra Henrique Boiteux, e um retrato do chefe de esquadra Rodrigo Delfim Pereira, offerecido pelo vice-almirante e guerra José Victor Delamare.

Annuario do Instituto da Ordem dos Advogados

Por intermedio do dr. Justo de Moraes, secretario geral do Instituto da Ordem dos Advogados Brazileiros, recebemos o ultimo volume das Conferencias e principaes trabalhos deste instituto relativos aos annos de 1911 e 1912.

Sem grandes dimensões, o volume de que demos completa noticia, inteligentemente organizado e sob uma bella impressão, contém os trabalhos de mais valor, e bem desenvolvidos, conferencias da Ordem, que publicamos, em sessão e acções geralmente apreciadas agora.

O summario do volume bastaria para recommendal-o aos estudiosos.

Entre outras encontram-se nessa publicação as conferencias dos drs. Carlos Maximiano, Eneas Galvão, Rodrigo Octavio, Pinto de Lacerda, Astolpho de Rezende, Viveiros de Castro, Clovis Bevilaqua e Virgilio Sá Pereira.

A memoravel recepção á conferencia Ruy Barbosa, concorrido conferencista, com o recebimento como socio do Instituto, e com o discurso de posse deste dr. Mendes Pimentel, também foi objecto dos trabalhos.

O summario do volume é o seguinte: o dr. de Carvalho Mourão, recebendo como socio, e em seguida, a memoria apresentada ao Instituto pelo dr. Mendes Pimentel sobre a "Regulamentação do trabalho das mulheres e dos menores na industria particular", como sobre a "Unificação do direito civil", sobre "O Codigo Civil", e o parecer do dr. Deodato Maia, obteve grande relevo e recebeu elogios.

Completam o volume os pareceres dos drs. Ruy Barbosa e Bulhões Pinto Guimarães, e o discurso de homenagem publico "O Patronato orphanologico", o que, trata tambem do problema para a questão do precario e cuidadosa que demanda ao direito da actual infancia delinquente.

Completam a publicação um trabalho acerca da "prescripção mercantil" e dos trabalhos e decisões do Instituto, o que se relatam sobre as materias em decorrer do anno de 1914.

É, pois, um trabalho bem interessante que deve ser lido e apreciado pelos estudiosos, e que muito honra a respectiva associação.

Gratos pelo exemplar.

O caso da venda de passagens do Lloyd por intermedio de requisições da Guerra

A bem da verdade, convém que digamos que o processo que no Ministerio da Guerra foi aberto e que deu logar ao inquerito para apuração das irregularidades sobre a venda de passagens do Lloyd por intermedio de requisições daquelle ministerio, nada tem que ver com o sr. Manoel Antonio de Barros, que exercia a essa época o logar de chefe da 8ª secção, nem com o official de gabinete de nome de Leonidas, que tinha a seu cargo aquella 9ª secção.

Assim, o acto pelo qual desses escandalosos factos foi o proprio sr. Manoel de Barros quem deu a ordem que grande parte a funccionarios do Lloyd.

Mlle. Marengo, accusada pelo amante de crime de furto, é presa, a requisição da policia paulista

O 2º delegado auxiliar recebera na vespera, pela manhã, um pedido da policia paulista, pedindo a prisão de Maria Marengo, pronunciada num crime de furto.

Não sabia a autoridade que se tratava de uma mundana *chic*, moradora de luxuosas bandas do Cattete. E, quando mlle. Marengo entrou no escriptorio do 2º auxiliar, trajando a violetas e elegantissimo, de seda furta-cor, olhos negros, um ligeiro retoque de carmim nos labios, nos mostrando em volta, ella, a um alinhado de conquistadores, cada qual mais correcto para o seu gesto da moda.

Uma violencia? Não, senhores. Mlle. Marengo é accusada pelo amante, um tal sr. Caruso, morador na capital de S. Paulo, de lhe ter furtado um anel, no valor de tres contos.

Mlle. explicou-se. Aquillo era uma vingança de amante. Fartara-se delle e deixara-o.

O sr. Caruso vingara-se, denunciando-a como ladra de um objecto que lhe dera. Poria o caso em pratos limpos, logo que ali chegasse.

E hontem mesmo, pelo nocturno, ella seguiu, acompanhada, para São Paulo.

O ministro da Marinha scientificou ao capitão-tenente Alfredo de Sá Rabello, encarregado da construcção da 3ª divisão de estaleiros a cargo do Governador, achar-se elle directamente subordinado ao encarregado geral do serviço na Directoria de Hydrographia.

OS LADRÕES

Uma numerosa quadrilha está operando na zona da Saúde, sem que a policia consiga apanhal-a

Os districtos não se conhece bem, porque pela manhã ha um poder, ou que ha relaxamento, ou nada ha a fazer entre quadrilhas de gatunos que infestam a Saúde.

Temos a registrar hoje, nada menos de tres assaltos em residencias do sr. José da Silva Mendes, morador á rua da Gamboa n. 67.

O primeiro foi hoje victima o sr. Manoel Antonio de Barros, segundo morador á rua Barão de São Felix n. 10, e o ultimo á rua da Saúde n. ..., estabelecido de 11º districto...

ULTIMA HORA

Benjamin Borges Ribeiro da Costa

A viuva Borges da Costa e sua familia participam aos seus parentes e amigos o fallecimento de BENJAMIN BORGES RIBEIRO DA COSTA, que se sepultará hoje, ás 4 horas, saindo o feretro da rua General Osorio n. 68, São Domingos, para o cemiterio de Maruhy.

Movimento Operario

O FECHAMENTO DAS PORTAS

A directoria da Associação dos Empregados de Barbeiros e Cabelleireiros, participa aos collegas que esta associação está organizando um *pic-nic* em regosijo da extincção das turmas.

Acha-se aberta a inscripção, na sède social, á rua Sete de Setembro n. 31, nos dias uteis, das 8 ás 10 horas da noite. — O 1º secretario, *Manoel Fernandes*.

A EMANCIPAÇÃO DA MULHER. —Convida-se o proletariado e o povo a assistir á conferencia que, sob o thema —*A emancipação da mulher*, realiza hoje, ás 8 horas da noite, na sède da Federação Operaria, a operaria d. Juanna Buela, que se acha de passagem por esta capital.

E' indispensavel a presença do elemento operario feminino.

* * *

Pedem-nos a publicação do seguinte artigo:

"O que é a utopia — Como se enganam os ingenuos e como decide uma associação.— A utopia é o que disse o sr. Pinheiro Machado ou o governo, que os estivadores não declarassem a gréve, pois que era o que queriam os politicos da facção opposicionista, afim de revolucionarem o povo e deporem o governo.

Esta mentira não foi mais do que um miseravel plano, tal qual como o da amnistia aos marinheiros revoltados contra a tyrania de alguns officiaes.

Quando os marinheiros, de armas na mão, impunham respeito, ninguem se atreveu a massacral-os e aniquilal-os; porém, depois que os pegaram desarmados e de boa fé, os encarceraram, martyrisaram e fuzilaram.

Estes factos devem servir de exemplo. Voltemos a tratar da União dos Operarios Estivadores.

Para que um grupo, maior ou menor, de individuos que só querem viver, impunes, do roubo, dos contrabandos, dos assassinatos praticados nesta cidade a mando de politicões e quem quer que seja, possa viver á sombra da exploração de uma classe, aconselha-se a trabalhadores de *verdade* que não façam gréve, porque a gréve seria um plano de opposicionistas, afim de derrubarem o governo.

Que é que temos nós, homens do trabalho, com o governo deste ou daquelle?

O governo e o capitalismo não são uma e a mesma coisa?

Não vivem elles, esse farçantes, á custa do nosso suor?

E ainda ha trabalhadores que vêem todos os dias a exploração contra o trabalhador, e acreditam que, depois das *eleições*, poderão declarar a parede, afim de reconquistarem o que perderam.

Não mostramos o exemplo dos marinheiros?

Assim acontecerá a esses trabalhadores, si, depois de servirem como capangas, garantindo as urnas eleitoraes, declararem a gréve, ou si tiverem a audacia de protestar contra o roubo e a oppressão de que são victimas.

Alguns dizem que são os defensores dos estivadores, promettendo-lhes apoio de politicos e do governo, mas de facto são os vendedores da causa destes operarios, pois que a venderam e a venderão no futuro, si os estivadores não sairem do somno em que estão.

Reduziram uma classe, que antigamente era altiva e forte, a um pobre polichinello, que acceita sem reclamação um regulamento feito pela burguezia.

A que ponto vos reduziram, oh! classe de estivadores, vós, que antigamente, sem intermediarios, conseguistes tantas melhorias!

Como se comprehende que agora consintaes em vosso meio individuos perniciosos, que não sabem e nem querem conhecer a questão operaria, tal qual ella se apresenta, e que só sabem e só querem defender as urnas eleitoraes com as armas na mão, matando aquelles que não são da sua sucia.

Com a derrota actual da classe, perderam os estivadores 75 por cento do que dantes tinham conquistado á custa de tanto esforço e de sangue.

Pois bem, só reconquistaremos todo o antigo prestigio e melhorias, tendo a coragem de expulsar a chicote do nosso seio, essa cafila de bandidos da peor especie que infecciona a nossa organização. — *J. Jorge Marques*."

CONTRA A VARIOLA

Posto vaccinico do "Correio da Manhã"

Vaccinaram-se hontem em nossa redacção as seguintes pessoas:

Sebastião Ribeiro Bernardes, Waldemiro Vieira da Silva, Fanny Vieira da Silva, Pedro Jacometti e Luiz Coimbra Junior.

O nosso posto vaccinico funcciona diariamente de 1 ás 2 horas da tarde, sendo medico vaccinador o dr. Benjamin de Mattos, da Directoria Geral de Saude Publica.

QUEIXAS E RECLAMAÇÕES

MARINHA

Benedicto José do Nascimento, que se acha asylado e aquartelado no Asylo dos Invalidos da Patria, conta 27 annos de serviço.

Esse pobre homem tem recebido os seus vencimentos como simples praça, tendo entretanto direito ao soldo, por inteiro.

Chamamos para o caso a attenção de quem competir.

PREFEITURA

Pedem-nos chamar a attenção da autoridade competente para o estado de abandono em que se acham as ruas Goyaz e Guarany, na estação Dr. Frontin, transformadas que estão em verdadeiro mattagal.

Tambem os combustores não dão luz sufficiente, parecendo fracas lamparinas.

Aqui vão as duas queixas com vistas a quem de direito.

— Os moradores da ladeira da Gloria pedem-nos chamemos a attenção do general Bento Ribeiro para o velhissimo predio que tem o numero 2 da mesma ladeira, e que como um escarneo á obra de embellezamento local, ali se conserva a despeito de tudo.

Ha muito que o casarão devia ser posto abaixo, porém, sempre que o contrato do arrendamento termina, o proprietario taes pistolões consegue que novas obras se iniciam e pouco depois está a almanjarra de novo pintadinha e novamente servindo ao commercio de ... Agora, acha-se na Directoria de casa de commodos.

Obras novo pedido para remendos.

Urge que o prefeito municipal ponha um paradeiro ao abuso.

POLICIA

As ruas do populoso bairro do Meyer, principalmente a de Cachamby, vivem entregues a desordeiros e vagabundos contumazes que offendem as familias com palavras de baixo calão, quando não promovem perigosas desordens de sucia com negras bebedas.

Os moradores cansados de reclamar ao delegado do districto, pedem-nos enderecemos a presente reclamação ao chefe de policia.

Com o "diabo" no corpo, fez mal aos intestinos e uma "fita"

Elisa Siqueira, uma joven de 18 annos, por uma simples brincadeira com ... namorado, entendeu hontem debochar a Assistencia e a policia do 20º districto.

Residindo á rua Martha da Rocha n. 135, sobrado, a moça vivia com ... Manoel Tito de ... que estava ... a Manoel ... de arrecada, mas uma das ... intestinos ...

A Assistencia acudiu e levou, ... com o cheiro que ella disse ... fosse verdadeiro.

Ora a Elsa!...

Sports

TURF

Corridas em Santa Cruz

E' o seguinte o programma para o *meeting* de domingo:

Pareo Velocidade — 700 metros — 150$000 — Sabiá, 52 kilos; Caridade, 52; Druid, 52; Aspirante, 56; Pojucan, 50; Ranzinza, 50; Zigomar, 56, e Fama, 56.

Pareo Mixto — 800 metros — 200$ — Soberano, 50 kilos; Quero Ver, 46; Lamartine, 48; Sabiá, 46; Baroneza, 48; Aspirante, 52; Ibaté, 52; Ipe, 56, e Zigomar, 52.

Pareo Animação — 700 metros — 150$ — Atrevido, 50 kilos; Moleque, 50; Sereno, 54; Vanda, 48; Destino, 50; Ranzinza, 54; Oriente, 50; Foguete, 46, e Cruzeiro, 48.

Pareo Initium — 600 metros — 100$ — Cruzeiro, 50 kilos; Tibagy, 50; Bico, 50; Apollo, 50; Saladim, 50; Salteado, 50, e Vanda, 50.

Pareo Santa Cruz — 1.500 metros — 500$ — Dirce, 50 kilos; Saint Leger, 50; Breva, 50; Tuyuty, 48; Amazone, 46, e Ipanema, 48.

Pareo Rio de Janeiro — 1.500 metros — 600$ — Demorado, 49 kilos; Veneza, 52; Espada, 45; Odalisca, 56, e Voltaire, 50.

Pareo Progresso — 1.000 metros — 250$ — Olga, 51 kilos; Torpedo, 50; Fantazia, 54, e E's não és?, 44.

Pareo Excelsior — 1.500 metros — 600$ — Alse, 50 kilos; Marconi, 52; Caraboo, 50; Boronat, 50; Espada, 51, e Manola, 52.

LIGA METROPOLITANA DE SPORTS ATHLETICOS

Tomou posse ante-hontem do cargo de presidente da Liga Metropolitana, o dr. Alvaro Zamith, que, numa ligeira allocução, incitou os clubs filiados á Liga a se unirem no grande trabalho da propagação dos sports pelo Brasil inteiro, que já vem de ser iniciada tão brilhantemente durante o anno passado.

* * *

O sr. Alberto Borgerth pediu demissão, novamente, do cargo de 2º secretario, para preenchimento do qual haverá nova eleição, na reunião do conselho de quarta-feira vindoura.

* * *

Nesta mesma reunião serão eleitas as novas commissões da "Lawntennis", e de "Sports Athleticos", bem como será escolhido o orgão de imprensa official da Liga, para o periodo de 1914.

* * *

WATER-POLO

A commissão especial da Federação do Remo marcou os seguintes jogos para o proximo domingo: Icarahy *versus* Guanabara, actuando como arbitro o sr. J. Lewerett, e sendo iniciado ás 4 1/2 horas da tarde. Como se sabe, este jogo foi realizado uma vez, mas, como não fosse isempto de innumeras irregularidades, teve que ser annullado pela Federação, a pedido do Icarahy, e de accordo com o proprio capitão do Guanabara.

* * *

ROWING

SPORT CLUB BRASIL. — Effectuará domingo proximo, ás 7 horas da manhã, a revista naval da flotilha deste centro de canoagem.

Sairá da capitanea o yole a 8 remos *Brasil*, tendo como timoneiro o incansavel presidente, sr. Aldemar do Amaral Murtinho.

Pelo director de regatas, foram hontem escaladas as respectivas guarnições.

* * *

Pelota

FRONTÃO NICTHEROY — Resultado da funcção de ante-hontem:

		Dup.	Rateios
1	Escoriaza-Melchor	15	33$000
2	Olamende-Melchor	23	35$600
3	Olamende-Melchor	14	28$000
	Escoriaza-Olamende	15	22$400
5	Olamende-Samuel	14	24$800
6	Aragonez-Hermenegildo	24	19$700
7	Hermenegildo-Sanches	36	21$300
8	Aragonez-Hermenegildo	24	56$000
9	Sanches-Chiquito	46	59$200
10	Goni-Sanches	13	44$400
11	Sanches-Chiquito	21	20$000
12	Goni-Chiquito	35	38$400
13	Goni-Aragonez	45	46$400
14	Goni-Chiquito	13	13$600
15	Goni-Aragonez	23	28$800
16	Hermenegildo-Chiquito	56	32$000
17	Sanches-Hermenegildo	13	32$000
18	Sanches-Aragonez	16	44$000
19	Solozabal-Hermenegildo	23	31$100
20	Solozabal-Goni	15	27$200

Hoje, funcção, das 7 horas á meia-noite. Amanhã, sabbado, estréa dos pelotaris da 1ª turma Solaberre e Abando.

Inspectoria Sanitaria do Commercio do Leite e Productos Lacticinios

Expediente do dia 12:

Devem realizar-se as contra-provas das amostras ns. 1, 26, 52 e 55.

Foram solicitadas multas, contra os seguintes estabelecimentos:

Por venderem leite pobre e addicionado de agua:

Santos & C.ª, rua Gomes Carneiro, 32. Ferreira & Almeida Carneiro, rua Gomes Carneiro n. 80.

Por venderem leite desnatado como integral:

José de Oliveira, (carrocinha n. 2.261), rua de S. José n. 57.

Francisco Sozinho, rua Senador Euzebio n. 256.

Por vender leite acido:

F. A. da Silva, rua do Livramento, 28.

Foram feitas no Laboratorio de controle, 46 analyses de leite e productos lacticinios e duas contra-provas. Attendeu-se a uma reclamação de particular.

Foram visitados 21 depositos de leite e 26 estabulos.

Foi verificada a importação do leite feita pela Estrada de Ferro Central do Brasil.

Foi concedida numeração e matricula, aos entregadores dos seguintes estabelecimentos:

Affonso C. Picanço, rua Matheus da Silva n. 4, (ns. 1.349 a 1.351 inc.); Manoel Coelho Caldeirão, rua Torres Homem n. 204, (1.352 a 1.353); Victorino da C. Pinto, rua Haddock Lobo n. 11, (1.354); João de Andrade Junior, rua Chefe Divisão Salgado n. 186, (1.355 a 1.357); Mendes & Borba, rua Barão de Petropolis n. 361, (1.358 a 1.362); José Martins Bento, travessa Occidental n. 6, (1.363); Rocha & Irmão, rua Barão do Itapagipe n. 82, (1.364 a 1.368); Antonio C. Mendonça, rua Martha da Rocha s|n., (1.369); Cortes & C.ª, rua Maranguape n. 9, (1.370 a 1.373); Manoel G. Carvalhal, rua Tavares Guerra n. 36, (1.374 a 1.376); Manoel C. Picanço, rua dr. Carmo Netto n. 133, (1.377 a 1.379).

Dois larapios apanhados em flagrante

Os larapios José Ferreira da Silva e Antonio Pinto Paiva, furtaram, hontem, pela manhã, da porta da casa Pereira Irmão & C., oito pares de calçado.

Um guarda civil prendeu-os em flagrante e fel-os recolher ao xadrez do 1º districto.

ESMOLAS

Recebemos de d. Dina Costa, pelo primeiro anniversario do fallecimento de sua mãe d. Maria da Conceição Penna1, a quantia de 10$, para ser distribuida pelas seguintes pobres: Thereza de Jesus, Elvira de Carvalho, velha Amancia e Anna do Amaral, 2$500, cada uma.

Os trabalhos praticos da Escola Militar

Em cumprimento das disposições regulamentares, o coronel Albuquerque Souza, commandante da Escola Militar, está acampado em Gericinó; mas, tendo-se tornado o tempo prejudicialissimo á realização dos exercicios praticos, em consequencia da pesada chuva que ha dias se faz sentir, com indicios de manter-se ainda por mais dias, foi aquelle official obrigado a regressar á sède da Escola, interrompendo assim a serie de exercicios que havia iniciado.

Caiu e quebrou o braço

O menor Honorio Alves, de seis annos de edade, em sua casa, á rua Maxwel n. 222, levou hontem uma queda e quebrou o braço esquerdo.

Foi elle soccorrido pela Assistencia, tendo do facto tomado conhecimento a policia do 16º districto.

O manifesto do directorio do Partido Republicano Liberal em Minas

O Directorio Central do Partido Republicano Liberal Mineiro, depois de bem pesar as circumstancias da actual situação politica anomala do paiz, resolveu recommendar aos co-religionarios de todos os municipios do Estado a mais completa e absoluta obstenção no proximo pleito de 1 de março.

E' aliás accorde esta attitude com a deliberação irretratavel do glorioso chefe do Partido Liberal, o egregio Ruy Barbosa, tendo-a plenamente justificado em notavel manifesto á Nação, assignado conjunctamente pelo illustre senador Alfredo Ellis, não obstante escolhido candidato em solennissima convenção nacional, ao renunciarem ambos suas candidaturas á presidencia e vice-presidencia da Republica, *por não comportar o presente momento politico de nossa patria*, mergulhada em descredito, a debater-se entre o despotismo e tremenda agitação anarchica, *que a eleição presidencial gyre em torno de aspirações puramente partidarias*.

Ao Directorio Central do Partido Republicano Liberal Mineiro bastaria esta circumstancia unica, de si mesma poderosissima, para recommendar agora, como recommenda de facto, a todos os co-religionarios residentes em Minas, abstenção absoluta, si a ella não pudesse juntar outras razões de ordem regional.

Na actualidade premente que a todos angustia, taes as peripecias que se vêm precipitadamente desenrolando no scenario da politica nacional, como as incertezas do futuro nebuloso que nos aguarda, não vê o Directorio Central do Partido Republicano Liberal outra solução mais consentanea com o seu indefesso patriotismo. Afigura-se-lhe ella de elevado alcance politico.

Sendo assim, cumprir-lhe-ia tão sómente, em justificativa da resolução ora tomada, trasladar para aqui os fundamentos da renuncia dos emeritos ex-candidatos, postos em alto relevo pelo manifesto por elles dado a lume, si outras razões politicas de ordens regional não estivessem ahi a indicar essa mesma abstenção.

* * *

Estão ainda bem vivazes ao espirito popular todos os factos anteriores e subsequentes ao grande e memorabilissimo pleito de 1 de março de 1910. Resuscitado o militarismo pela imposição extra-legal e revolucionaria da candidatura Hermes, candidatura que não logrou triumphar nas urnas, mas apenas surdir victoriosa do mais monstruoso e fraudulento processo de reconhecimento de poderes, não obstante inconstitucionalissima, pela manifesta inelegibilidade do candidato não eleitor, de todos os recantos mineiros contra ella se ergueu a mais tenaz opposição. Era isso tambem uma como resurreição do velho e tradicionalissimo espirito liberal de nossos antepassados, despertado, por encanto, após alguns annos de estagnação hybernosa ou de marasmo politico pelas camadas populares, ante o perigo que a todos ameaçava, pondo em risco as liberdades publicas. E assim, reatando o presente ao passado glorioso de suas tradições, o povo mineiro, civicamente, heroicamente, enfrentou, pela reacção legal, pela reacção constitucional das urnas o mais audacioso dos golpes então vibrados contra a liberdade politica do paiz, contra o regimen republicano, contra a democracia, contra o systema federativo, em summa, em que têm assento as instituições.

De como nessa tristissima conjunctura se houveram os dirigentes da politica mineira e o governo do Estado, lamentavelmente divorciando-se do sentimento popular predominante em Minas, não deve estar esquecido nem um só de nossos co-religionarios. Arrastado por compromissos formaes assumidos por alguns proceres da situação dominante contra uma protensa candidatura urdida no Cattete pelo mallogrado Affonso Penna, e isto menos por amor aos principios democraticos do que em obediencia a interesse regional puramente partidario, a sentimento subalterno de competições pessoaes, fez-se o governo mineiro arauto extremado da candidatura militarista, da candidatura que, triumphante pela violencia e pela fraude no reconhecimento de poderes, ha desde então accumulado o paiz de males inenarraveis.

Não se limitou esse governo a patrocinar pela simples influencia official, de si mesma preponderante, a candidatura transportada dos quarteis para um simulacro de Convenção Nocturna. Foi muito além: procurou abafar o altivo e independente espirito liberal mineiro pela mais audaciosa compressão; seduziu, opprimiu e corrompeu; nem um só dos processos condemnaveis de usurpação e violencia ficou em esquecimento, afim de que á liberdade politica dos coestaduanos se antepuzesse a vontade governamental prepotente; para que as urnas assim fraudadas, violentadas e comprimidas apparentassem victoria legal á mais temerosa das aventuras que o caudilhismo civil-militar conseguiu impôr á ordem dos problemas politicos.

Consequencia immediata de nossa incultura politica-democratica, da incomprehensão do regimen federativo não assimilado ainda a nossos costumes, como do verdadeiro regimen representativo, a reacção do governo contra as aspirações populares não encontrou limites á propria sanha. Do suborno á fraude, da seducção á violencia, do alliciamento de consciencias menos resistentes á consupção mais desbragada em suas multiplas modalidades só houve um passo a transpor. Para esse governo, como para os maiores situacionistas, não era na manifestação livre do suffragio popular, visivelmente desfavoravel ao golpe ousado de 22 de maio de 1909, simples homologação da imposição militarista, que deveriam repousar os brios mineiros, fundamente feridos e melindrados. Só na victoria usurpada da candidatura imposta á consciencia nacional pela oppressão militarista, oppressão de que foi expoente maximo a carta com que o marechal Hermes levou ao tumulo o imprecavido presidente da Republica, mortalmente acommettido de traumatismo moral, *poderiam assentar esses brios mineiros tradicionaes*, segundo o consenso arraigado na esphera governamental do Estado, onde apenas se respira uma pesada atmosphera de adhesão e incondicionalismo a todas as injuncções do poder central, em detrimento da instituição federativa.

Nestes 25 annos de pratica democratico-representativa tem sido e ainda é esta a resultante de nossa cultura republicana: toda e qualquer victoria eleitoral do elemento popular contra a orientação politica dos governos, muito embora o exemplo nobilissimo que nos legou o gabinete Saraiva, na vigencia do Imperio, é tida e havida *por um grande crime lesa-democracia*.

Não obstante, a 1 de março de 1910, o povo mineiro soube erguer bem alto o renome legendario da antiga tradição liberal mineira. Assim como outr'ora a provincia de Minas Geraes teve a coragem civica de repellir das urnas, então incorruptas, a candidatura de um ministro de Estado amparada por S. M. o Imperador, supplicante de apoio, sem embargo de seducções e caricias majestaticas; assim como, annos depois, respondiam os Mineiros á imposição de chapas officiaes sustentadas com vigor por magnatas da Côrte — ou elegendo a Evaristo Veiga ou a Cesario Alvim — muito embora similhantes victorias contrariassem os chefes supremos de ambos os partidos monarchicos; assim como em eleições districtaes caiam vencidas não poucas candidaturas ministeriaes, sinão mesmo as de ministros, como a de Matta Machado em 1884; assim tambem a 1 de março de 1910 souberam os descendentes desses heroicos antepassados resistir á reacção, á corrupção, ás seducções e ás violencias do governo de Minas, arrancando das urnas, victoriosamente, o nome glorioso de Ruy Barbosa contra a candidatura militarista.

Dissipou debalde o governo de Minas quantas reservas a previdencia economico-financeira de João Pinheiro havia accumulado no thesouro do Estado; debalde ainda trancou o governo as urnas aqui e ali, em municipios recalcitrantes, escorraçando a couce de armas o eleitorado, como occorreu em Uberabinha, Santa Rita de Cassia e algures: foram-lhe impotentes todos estes recursos despoticos para impedir a victoria popular, não obstante nos municipios escravizados o permanente apoio incondicional, sejam quaes forem as correntes dominantes no palacio da Liberdade, tentassem as actas falsas preencher o vacuo deixado pela carencia de suffragios legitimos e verdadeiros.

Esta simples resenha não comporta surtos rhetoricos. Quanto aqui se deixa capitulado foi á evidencia demonstrado perante as commissões parlamentares incumbidas do estudo do pleito por meio de provas photographicas. Dessas provas, das listas de assignaturas falsificadas, devidamente photographadas, se provou irrecusavelmente como em municipios innumeros, a cuja frente se postára Barbacena, póde a fraude escancarada *coordenar* 80 *mil suffragios ficticios* para o candidato militarista, sem que a raspagem, pelas precauções tomadas, pudesse deixar de apurar para o candidato nacional cerca de 70 mil votos reaes.

Nem mesmo a subtracção de livros eleitoraes registrados na administração dos correios em Minas conseguiu encobrir a grosseria das fraudes commettidas pelos agentes e prepostos do governo, investidos na funcção de mystificar o suffragio em favor do marechal Hermes.

Por muito fastidioso que seja este resumo historico, é elle imprescindivel á justificativa da abstenção absoluta ora recommendada pelo Directorio Central do Partido Republicano Liberal Mineiro. E' por elle que se demonstra a inutilidade do esforço das energias politicas do elemento popular, emquanto, submettido o paiz a defeituosissimo systema eleitoral, se não compenetrarem os detentores occasionaes do poder de que estão condemnadas a inevitavel fallencia as democracias que recearem a manifestação livre das urnas.

E é tanto mais extranhavel este phenomeno de anormalidade politica, quanto é certo que elle occorre na propria terra que foi berço da Inconfidencia; quanto é certo que todo esse requinte de selvageria partidaria visava um escopo unico: impedir que á mais elevada magistratura civil do paiz tivesse accesso — o mais fervoroso apostolo do Direito, da Justiça, da Liberdade, da Democracia... da Democracia, que não póde e não deve temer nem mesmo as demasias das opposições constitucionaes.

De similhante anomalia politica que consequencias deveriam decorrer? Naturalmente as que decorreram e ainda estão a decorrer, admiravelmente previstas, em excesso e sobrepujança, pela extraordinaria prophecia do glorioso chefe do Partido Liberal. Na União, o assalto armado ás posições officiaes, em alguns Estados, pela deposição violenta de governadores acoimados de oligarchas; o morticinio da ilha das Cobras e do *Satellite*, elevado á categoria de processo normal partidario para conservação do poder; o desrespeito formal ás decisões do poder judiciario, assim destruido um dos altos poderes autonomos creados pela constituição da Republica; a dissipação dos dinheiros publicos em gastos extraordinarios sem autorização legislativa; o leilão do patrimonio nacional, como a venda do encouraçado *Rio de Janeiro*; a submissão e a passividade do parlamento aos caprichos do senador Pinheiro Machado, chefe do P. R. C., sem as responsabilidades inherentes ao poder constitucional, pela inconsciencia do presidente de direito da Republica; a predominancia da anarchia em todas as manifestações da vida nacional, a redobrar agora de agitações para a deposição de presidentes e governadores insubmissos á vontade omnimoda do chefe de facto do poder executivo; o descredito do paiz perante as nações cultas; a miseria publica, alarmante cada vez mais; a proximidade da bancarrota, com todas as suas consequencias desastrosas; a deliquescencia, em summa, do caracter nacional, pela subserviencia politica dos mais graduados cidadãos ás mais extranhaveis exigencias do governo federal, como si fôra isso a maior das virtudes publicas.

A nenhum dos membros do Partido Republicano Liberal é extranha a existencia de todas estas calamidades. São ellas aqui relembradas apenas pela necessidade da coordenação historica em documento desta natureza.

Sob este ponto de vista, o governo mineiro ha sido, tão somente, ininterrupto continuador da mesma orientação anarchica triumphante de norte a sul do paiz. E' em virtude dessa orientação que se não permitte o natural desenvolvimento da vida organica estadual, dentro da esphera politica, sem a sancção ou protectorado do poder executivo, em torno do qual os demais orgams da existencia constitucional gyram como simples satellites. Numa palavra: neste regimen, pela deturpação criminosa de sua essencia, o poder legislativo e o poder judiciario são apenas apparelhos decorativos, tendo tão somente vida effectiva, absorvente e dictatorial, o poder executivo, absoluto e discrecionario, debaixo de enganosas apparencias constitucionaes.

Não tolerada a vida autonoma legislativa, sobremodo aggravada pela ausencia da representação das minorias, a existencia desse poder, nominalmente mantida na lettra morta da constituição, deixa de preencher a mais notavel de suas funcções: a de fiscalização efficiente dos actos politicos e administrativos do poder executivo.

Extende-se a mesma anomalia á esphera em que gyram os poderes locaes, nullificado pela base o systema federativo.

Não bastando, entretanto, a concentração de toda a vida constitucional do Estado nas mãos do presidente, em virtude da propria deturpação do regimen de autonomias em que deve ter assento o presidencialismo, passado o pleito de 1 de março, emprehendeu o governo mineiro a obra impatriotica de dissolver, por todos os processos, mais ou menos condemnaveis, as forças e as energias vivazes que, sob a denominação de civilismo, foram de subito despertadas pela invasão do caudilhismo na vida real da Nação. Temeu assim os incommodos que essa poderosa aggremiação partidaria, constituida em torno de idéas liberaes, pudesse occasionar, nos limites da vida estadual, ao predominio permanente, absoluto e discrecionario do P. R. M., senhor incontrastavel de todas as posições em Minas desde os ultimos dias da presidencia — Bias Fortes. E', como se vê, um systema federativo inedito. Nelle não se admitte a existencia de governos locaes entregues a partidos politicos dissidentes ou adversarios radicaes da situação dominante do Estado.

Um e unico élo de obediencia e passividade tem de os prender a todos ao governo estadual sob pena de perseguições officialmente alimentadas e até de alterações da ordem, para que se rendam ou entreguem as administrações municipaes aos incondicionaes do mesmo governo.

Poder-se-ia citar aqui casos concretos, si fôra esse o objectivo deste manifesto. Estas, as formulas da violencia. São as formulas selvagens. Outras, as da seducção, menos barbaras, é certo, são as que dão causa á deliquescencia do caracter publico, do desfibramento das energias civicas. Foi destas que usou e abusou o governo mineiro, seguidamente á derrota que o civilismo lhe infligiu nas urnas. Dahi a lei dos emprestimos municipaes, a dissolver os ultimos restos de autonomia municipal ainda restantes ao tempo da luta: dahi tambem o estimulo, nas municipalidades, para os gastos immoderados, para as dissipações, mal occultas debaixo de phantastico progresso material.

Mas, porque não bastasse a seducção ante a resistencia dos recalcitrantes, veiu completar a obra nefanda a lei dos desmembramentos, de que foi pretexto a creação de villas novas. E assim se retalharam municipios cuja administração ainda se mostrava insubmissa ás vistas partidarias do governo, para se conservar fiel á causa civilista abraçada. Em outros foi entregue a direcção politica a verdadeiros forasteiros, formal acinte a administração desinteressadamente abnegados e patriotas cheios de serviços ao municipio.

Taes os processos politicos occorridos ao governo mineiro com o intento de nullificar no Estado enorme corrente de opinião disposta a ... car, para regular pratica do ... as tradições de civismo de ... maioraes.

Esta, a situação real da po... Minas. Esclarecem-na suffi... te os factos aqui coordenados ... ciam-lhe a descohesão, a ... sencia de nobres idéas pol... occorrencias que della se de... ram após o ephemero viver d... te denominada Colligação.

Ora, bem attento aos ph... politicos da actualidade, tod... demonstrativos da descoordena... idéas predominantes entre os ... tes e responsaveis pela ... neira, sofrega, aliás, e a deso... tudo, em curvar submissa ... ses do P. R. C., julga acertad... rectorio Central do Partido Re... no Liberal não contribuir pela ... sença nas urnas, para que ... se consolide esse precario e... coisas, mórmente depois ... so chefe de partido, com um ... litico de admiravel habilidad... ciou pleitear a cathedra pr...

Concorrer ás urnas, quando ... mente já se designaram os ... tentores do poder, garantindo ... nhecimento por compromiss... dos juizes apuradores, para ... monstração de independencia ... afigura-se ao Directorio Central ... minavel erro, de todo improf... relação a positivos resultados ... cos. Seria esforço nullo, quan... tento de regenerar e democrat... o regimen, ou de lhe restabelec... dade representativa, usurpada ... seus primeiros dias de pra... obstante ser este um dos ... Partido Liberal, exactamente ... em que a federação se desm... norte da Republica; justam... momento em que por aquelles ... campeia infrene a mais temero... chia; quando, emfim, elemen... ambição em revolta as conv... sombra e sob a criminosa pr... governo federal, escravizado ... tas do chefe do P. R. C., afim ... pela disposição armada de ... vernadores ainda meio insubm... firme de vez o absolutismo ... dessa aggremiação partidaria, ... deve o paiz as calamidades ... debate impotente.

Reconhecidos por antecipa... candidatos officiaes, transform... tribunal julgador em parte ... absurdo que o Partido Liberal ... os braços, para assistir, impassivel ... mais um disvirtuamento do regimen.

Por outro lado, cioso o governo mineiro de um prestigio mantido artificialmente pelas ensanchas ... posições officiaes lhe proporcionam, ... pouparia processos de fraude, ... cia e dissipação de dinheiros ... para que apparencias de ... illudindo a opinião imprecavida ... viessem demonstrar a pujança do ... do de que se diz expoente.

Duplamente impatriotica seria, no caso, a intromissão do Partido Liberal no pleito. Sua presença viria ... tificar o emprego, em maior escala ainda, da fraude e da corrupção ... prejuizo da economia e das finanças estaduaes; com essa mesma pr... desprovido de meios efficazes para nullificar a victoria das actas ... legalizaria processos eleitoraes ... ficadores, pela falsa demonstração de que, não obstante sua vigilante fiscalização, é de facto o P. R. M. uma força invencivel, a maior força politica aggremiada regularmente em Minas... quando a verdade é que profundas dissecções intestinas a dilaceram, dividindo-a em grupos cada vez mais inconciliaveis entre si.

Outra, muito outra é a missão nobilissima que o momento historico lhe impõe: a da reconstrucção republicana, pelo esforço continuo e pertinaz para que o regimen democratico venha a se transformar em verdade pratica. E não é com o seu comparecimento innocuo perante as urnas de 1 de março proximo, disto está o Directorio Central plenamente convencido, que o Partido Liberal attingirá ao escopo da regeneração do systema.

Reorganizando-se, tornando-se cohe... so por todos os municipios, mas des... preoccupado de assalto ás posições antes de opportuna maturidade, o Partido Liberal contribuirá para que se dissolvam incolores agrupamentos partidarios locaes, cujas dissenções, prejudicialissimas á vida dos municipios visam apenas este objectivo: o ... nhoreamento do poderio local ... e passiva submissão politica ao poder central. Deve, é certo, o Partido Liberal disputar, nas localidades, representação legal, quer na magistratura electiva, quer nas municipalidades. Mas em nome das idéas e do programma do Partido. Tambem deve, e o fará, disputar nas eleições estaduaes logares representativos, no Senado como na Camara, assim contribuindo para a desejada normalização do regimen republicano, para efficiente fiscalização de actos governamentaes. A recommendada abstenção de agora, portanto, afigura-se ao Directorio Central medida de elevado alcance politico.

Para que esta se torne effectiva, entretanto, cumpre que se observe a disciplina partidaria, fundamento primordial dos partidos politicos regularmente organizados.

Aos membros do Partido, porque este officialmente se abstem, não é livre irem suffragar outras candidaturas sob pretexto de sympathias pessoaes. Deve ser, portanto, rigorosamente observada a abstenção, tanto na eleição de 1 como na de 7 de março.

O Directorio Central do Partido Liberal Mineiro crê firmemente que todos os denodados legionarios desta santa Cruzada em Minas saberão acatar devidamente esta resolução. — Bello Horizonte, 30 de janeiro de 1914.

Duarte de Abreu, presidente; *João Antonio de Avellar*, vice-presidente; *Augusto de Andrade Souza*, 1º secretario; *dr. Narciso de Queiros*, 2º secretario; *Alcides Baptista Ferreira*; *Monsenhor Antonio Versiano Maria*; *Estevam de Oliveira*, relator.

CONSELHO MUNICIPAL

Presente numero regimental de intendentes, realizou hontem o Conselho Municipal uma sessão.

No expediente foi lido um projecto da commissão de Obras calcado numa mensagem do prefeito, prohibindo a construcção de predios que não tiverem a entrada directa por logradouro publico.

Na ordem do dia, foram approvados os pareceres: mandando que Francisco Basilio Couto Reis, fiscal de immoveis, se dirija ao prefeito para obter a licença solicitada; indeferindo o requerimento em que José Jayme de Carvalho, 4º escripturario da Directoria da Fazenda Municipal, pede seja contado, para todos os effeitos, o tempo em que serviu nostra repartição.

Gotas Virtuosas Dr. E... Souza ... ram: hemorrhoides, males do ... ovarios, urinas e as proprias C...

SERVIÇO DA GUARNIÇÃO

EXERCITO

Superior de dia, capitão Eneas dos Reis Souto.

Acha-se de serviço ao posto medico o dr. Armando Meirelles.

A brigada estrategica dá os officiaes de ronda, serviço de auxiliar o superior de dia e para o serviço da 9ª inspecção, guardas do Ministerio da Guerra e Hospital Central, patrulha para a estação da Mangueira e o serviço de extraordinario.

A brigada mixta dá a guarda do palacio do Cattete e a patrulha para a estação de D. Clara.

Auxiliar do official de serviço á 9ª inspecção, amanuense Eduardo.

Uniforme, 5º.

* * *

CORPO DE BOMBEIROS

Serviço para hoje:

Estado-maior, capitão Fernandes.

Auxiliar, alferes Narciso.

1º soccorro, capitão Affonso, e 2º soccorro, alferes Mendonça.

Manobras de registro, alferes Romano.

Ronda aos theatros, capitão Moraes.

Medico de dia ao Corpo, major dr. Vianna.

Emergencia, tenente Bastos e major dr. Rocha.

Uniforme, 5º.

Commandante da guarda, furriel Dativo.

Inferior de dia ao Corpo, sargento Costa.

Patrulham, sargento Sergio e furriel Barros.

Uniforme, 4º.

* * *

GUARDA NACIONAL

Serviço para hoje:

Dia ao quartel-general, capitão Luiz Portocarrero Velloso.

Rondam, dois officiaes, sendo um do 2º e outro do 17º batalhões de infanteria.

Ordens ao quartel-general, um cabo do 5º batalhão de infanteria.

As ordenanças serão dadas pelos 2º e 17º batalhões de infanteria.

Uniforme, 6º.

Cartilha popular

(Meios praticos do tratamento da tuberculose tirado do livro inedito do dr. Damasceno Magalhães)

A tuberculose invade todas as camadas sociaes porque é uma molestia cuja fonte se acha no proprio organismo do individuo, evoluindo nas occasiões propicias, sempre á custa de outros agentes que transformam a natureza do germen.

•

O germen da tuberculose é um aspergillus que vegeta sobre as visceras ganglionicas, pleuras e tecidos pulmonares, tanto no homem como em certos animaes.

•

A acção deste parasita no estado primitivo, nada representa sinão uma existencia predisposta a evoluir quando auxiliado pelo oxygenio nas hematolyses, que se operam por um resfriamento um retrocesso menstrual, uma contusão, uma anemia profunda etc. além das pneumonias, pleurizes, laryngites que abrem as suas portas para dar agasalho ao agente morbido.

•

Deste estado pathologico ... em outra molestia, que dá origem ás hemathoses, ... concentração do fluxo da economia, o bacillo Koch resente-se de actividade ... aplicando á sua acção virulenta.

•

A importancia biologica que offerece a temperatura do agente bacillar sobre o organismo humano muito interessa para que se possa conhecer a razão dos phenomenos que a molestia offerece em sua marcha.

•

Da classe ... que se destaca pela sua especial natureza ... o aspergillus da tuberculose, se tornam variaveis, conforme as condições do meio em que ... [illegible]

Existem ás vezes em bons climas certos factores que compromettem o doente, nada adeantando o seu tratamento. São as aguas. Nenhum doente de pulmão deve usar de saes de ferro, pois é contra indicado para tal molestia. Desde que use aguas ferruginosas, a molestia accelerará a sua marcha, bem como os preparados arsenicaes para as senhoras são contra indicados. Deixamos as razões, aconselhando-as somente.

HYGIENE

As pessoas que convivem ou habitam com os doentes tuberculosos, precisam ter seus aposentos bem arejados e com muito asseio.

As paredes de todos os commodos do predio devem ser caiadas e nunca consentir o papel para fôrro das paredes. Si os poderes competentes se lembrassem das razões deste conceito, quem sabe não seriam victoriosos os nossos conselhos!

Os aposentos dos doentes só devem conter o mobiliario indispensavel; ser assoalhados e nunca cimentados. O cimento, em qualquer que seja o commodo de um predio, é um aterro perigosissimo, não só para os doentes como para as pessoas de saude. Cimento é só para quintaes, áreas, porões de soalhos de taboas separando estas para as correntes de ar.

ALIMENTAÇÃO

A questão alimenticia é de muita importancia, porque a maior parte dos doentes tem má digestão e repugnam os alimentos.

A causa desta perturbação são as innumeras drogas ingeridas no correr da enfermidade.

[illegible]

A POLICIA

[illegible]

PREFEITURA

POLICIA ADMINISTRATIVA

Multas impostas pelas agencias:

Gloria — De 50$, a Antonio S. Lopes, rua das Laranjeiras n. 137, por vender carne sem guia do Entreposto e Ricardo Marques & Duarte, rua do Cattete n. 193, por identica infracção.

S. José — De 200$, a E. Cinematographica Arnaldo, obras sem licença, nos fundos do predio n. 181, da Avenida Rio Branco n. 157.

Gavea — De 100$, a Octavio Pinto Lima, rua Humaytá n. 70, obras sem licença.

Despachos da directoria:

Martins Seabra & C.ª — Provem que demoliram o telheiro.

FAZENDA — RENDAS

Imposto predial:

Despachos da sub-directoria:

Silvino G. Martins, José R. da Silva, Manoel J. Motta, José A. Pedro, Antonio R. Soares, Eugenio C. Sallaris, José M. Abrunhosa, Manoel T. Peixoto, Antonio G. Rodrigues, Virgilio Agostinho, Amelia R. Jesus Veiga, Antonio P. Cardoso — Transfiram-se.

Palo e outro — Indeferido.

Dr. Miltiades V. Almeida — Reclame opportunamente.

Conde Diniz Cordeiro, Heitor Pinto da Silva — Não ha direito ás excepções.

Dr. O. Rosa, Carvalho Brito, Albino R. Souza, Carlota Soares, O. Pinheiro, Epiphanio Veiga, Hamilcar N. Machado, José Henrique Mattos, João A. de Souza, João G. Corrêa de Abreu, Francisco J. M. Pereira, Maria C. S. Telles, Alvaro H. Miranda Evora, Pedro R. Borges — Excepctue-se.

Imposto de licenças:

Despachos do prefeito:

Sá & C.ª, Manoel R. Amaral, Ferreira & Silva — Deferidos.

José Vieira — Proceda-se nos termos do parecer.

Pela sub-directoria:

Antonio J. Albuquerque, Antonio Lopes Filho, D. Silva & C.ª, Antonio F. Oliveira & C.ª, C. C. Braúna, Custodio Soares Vinagre, Antonio R. Bento, Pedro dos Santos, Leiva, Zacharias R. Araujo, Ezequiel R. Portes, Antonio R. Dantas, José Rodrigues & Rodrigues, Angelo F. dos Santos, Miguel C. da Silva, Ferreira & Soares, Antonio Novaes, Francisco C. Mesa, Francisco J. Gomes, Barbosa & Pinto, Americo Pereira & Pinto, Branco & Loureiro, Joaquim Gomes & Irmão, Pinheiro Junior, Joaquim Ayres Baptista — Deferidos.

Placido R. Padim — Deferido nos termos da informação.

Malheiro Veiga & C.ª — Nos termos da informação.

Moreira Gonçalves & C.ª — Apuelle-se. Geraldo Torrecelli — Sim.

Lopes & Gonçalves — Indeferido.

OBRAS E VIAÇÃO

Despachos da sub-directoria:

José João M. Carneiro — Deferido.

José Vieira — Concedo a licença.

2ª sub-directoria:

Joaquim J. Moreira Filho — Sim, mediante recibo.

[illegible]

INSTRUCÇÃO PUBLICA

[illegible]

Necroterio da Policia

Foram hontem recolhidos os cadaveres de:

Anna Rosa, de cor parda, viuva, de 74 annos, profissão domestica, residencia ... S. José, falleceu na ... enfermaria do hospital da Santa Casa, cachexia senil;

Com guia do 13º districto, Antonio Maria, portuguez, ... annos, residente na estação de Costa Barros, colhido por um trem, na estação de Iabarahy; autopsiado pelo dr. Julio Brandão, que attestou como "causa-mortis", esmagamento da cabeça, do tronco, das pernas e dos braços;

Antonio Corrêa de Mello, pardo, 38 annos, solteiro, brasileiro, travessa do Patrocinio n. 16. Attestou o obito por suicidio, o dr. Julio Brandão;

Manoel de Sá Vedra, de ... annos, branco, solteiro, brasileiro, residente á rua Escobar. Foi recolhido á ... enfermaria do hospital da Santa Casa, no dia ... do corrente, com fractura ... do terço inferior da perna esquerda, contusão da região interna da articulação tibio-tarsica esquerda.

Cesario da Silva, de ... annos de edade, de cor preta, solteiro, brasileiro, trabalhador, residente á rua da America n. 275. Foi recolhido ao hospital da Santa Casa de Misericordia, na ... enfermaria, no dia ... do corrente, com ruptura traumatica da urethra e septicemia;

Annibal Alves Ladeira, de 26 annos de edade, branco, solteiro, portuguez, trabalhador, residente na Fazenda da Bica (estação de Frontin). Foi recolhido na 12ª enfermaria, no dia 8 de fevereiro de 1914, ferido na barriga por projectil de arma de fogo.

Necroterio Publico

Foram hontem recolhidos os cadaveres de:

José Valladares, de cor parda, de ... annos, removido da rua Pavuna. Verificou o obito o dr. Monteiro de Castro, que attestou meningite, como "causa-mortis";

José Alves Penna Filho, de cor branca, solteiro de ... annos, portuguez, removido da rua José Lourenço. Verificou o obito o dr. Monteiro de Castro, que attestou syncope cardiaca;

Bernardo da Silva, de cor branca, de 60 annos, casado, portuguez, empregado da Limpeza Publica, removido da rua Major Avila n. ... (Guarany). Verificou o obito o dr. Monteiro de Castro, que attestou syncope cardiaca.

SANTA CASA

Foram hontem recolhidos:

Joaquim Ignacio, de ... annos, de cor preta, solteiro, natural do Estado do Rio, profissão carroceiro, residente á rua Coronel Pedro Alves n. ..., recolhido á ... enfermaria, com contusões pelo corpo, por ter caido de uma escada, em sua residencia;

Margarida Lima Ruyes, de cor branca, de 30 annos, viuva, argentina, profissão domestica, residente á rua D. Clara n. ..., recolhida á ... enfermaria, com um ferimento na cabeça, por ter caido de um bonde.

Pedro Silva, de cor parda, ... annos, brasileiro, machinista, residente em Paracamby, recolhido á ... enfermaria, com ferimento no joelho esquerdo, por queda ...

Um motorista atropelado por um auto

[illegible]

Mais um monstro está nas garras da policia

[illegible]

Um vendedor de jornaes espancado no quartel do 52

[illegible]

Apprehensão de sellos

[illegible]

Dois presos brigam no xadrez do 6º districto

[illegible]

COMMERCIO

Rio, 13 de fevereiro de 1914

NOTAS DO DIA

Hoje, ás 13 horas, deverão reunir-se os credores das fallencias de Valente de Almeida e de Cruz Braga & C.

O corretor José Willemsens, autorizado por committente, venderá hoje, em leilão, na Bolsa, 126 acções do Banco dos Funccionarios Publicos.

REUNIÕES DE CREDORES

Fallencia de Valente de Almeida, hoje, ás 13 horas.

Fallencia de Cruz Braga & C., hoje, ás 13 horas.

Fallencia de A. Coelho & C., amanhã, ás 14 horas.

Fallencia de F. Ferreira Amasio & Comp., amanhã, ás 13 1/2 horas.

Credores de Amenor Dutra & C., dia 16, ás 13 horas.

Fallencia de Martins e Ramalho, dia 16, ás 13 1/2 horas.

Fallencia de Sebastião da Paixão, dia 17, ás 13 horas.

Fallencia de D. Pereira & C., dia 17, ás 13 horas.

Credores de Corrêa d'Avila, dia 18, ás 13 horas.

Fallencia de Armando Francisco de Mello, dia 19, ás 13 horas.

Credores de Gomes Irmãos & C., dia 19, ás 13 horas.

Fallencia de Leite e Farrau, dia 19, ás 14 horas.

Credores de C. Moreira & Comp., dia ...

[illegible]

ASSEMBLÉAS CONVOCADAS

[illegible]

CONCORRENCIAS ANNUNCIADAS

[illegible]

BANCO DA PROVINCIA DO RIO GRANDE DO SUL

FUNDADO EM 1858

CAPITAL	10.000:000$000
CAPITAL REALIZADO	5.000:000$000
FUNDO DE RESERVA	8.101:158$710

Balanço geral da Matriz e Filiaes em 31 de Dezembro de 1913

ACTIVO		
Accionistas		5.000:000$000
Carteira:		
Letras descontadas	14.994:357$310	
Letras descontadas populares	330:527$260	15.324:884$570
Letras a cobrar		8.317:204$300
Contas correntes:		
Saldos devedores por emprestimos		51:168:618$280
Filiaes e Carteira de Credito Real	33.691:495$880	
Correspondentes no paiz e estrangeiro	2.180:772$700	36.301:267$670
Cauções e valores depositados:		
Em caução de titulos, penhores, hypothecas e cartas de credito garantindo emprestimos	60.061:351$680	
Titulos e valores depositados	9.963:203$060	70.024:[illegible]
Valores pertencentes ao Banco:		
Edificios onde funccionam a Matriz e filiaes em Porto Alegre, Pelotas, Rio Grande, Santa Maria, Caxias, Livramento, Alegrete, Uruguayana, Jaguarão e Taquara	1.074:910$070	
Propriedades	1.028:768$760	
Moveis	237:666$040	
Apolices Federaes, Estaduaes e Municipaes	6.317:661$530	
Acções e Obrigações de Companhias	2.932:437$699	12.690:501$240
Juros e dividendos a receber		211:249$290
Remessas de saques a cobrança		2.451:787$710
Diversas contas		110:509$870
Caixa em moeda	7.691:391$430	
Caixa em ouro	1.459:652$330	9.151:043$760
		211:282:191$030

PASSIVO		
Capital		10.000:000$000
Fundo de reserva	8.101:158$710	
Lucros suspensos	381:424$810	
Descontos, premios e juros pendentes	415:061$250	
Auxilio aos empregados	246:548$160	9.341:095$930
Contas correntes:		
Credores em c/c avisos, c/c livre e prazo fixo	51.291:631$460	
Depositos Populares	23.066:083$090	74.357:719$550
Correspondentes no paiz e estrangeiro	1.424:991$470	26.410:915$840
Cauções e valores depositados:		
Em caução de titulos, penhores, hypothecas e outros	6.013:951$680	
Caução da directoria e pessoal	313:000$000	
Depositos por e terceiros	6.742:810$200	69.022:821$470
Impostos e porcentagens		41:391$730
Dividendos:		
Saldo dos anteriores não reclamados	27:326$130	
Dividendo (1)	100:000$000	127:326$130
Contas credoras suspensas:		
Effeitos a receber c/ terceiros		10.791:093$130
Diversas contas		28:383$180
		211:282:191$030

O DIRECTOR: FREDERICO DEXHEIMER.

O CHEFE DA CONTABILIDADE: SANTOS PARDELHAS.

vasilhame e utensilios para laboratorios, dia 13, ás 13 horas.

Ministerio da Agricultura, Industria e Commercio, para o fornecimento de material photographico, combustivel, material de construcção e material electrico, dia 16, ás 13 horas.

CAMBIO

Ainda hontem vigoraram, para o fornecimento de saques, as taxas anteriores de 16 3/32 d., no Banco do Brasil, e 16 1/32 e 16 1/16 d., nos demais estabelecimentos bancarios.

Para a acquisição do papel particular correram as taxas de 16 7/64 e 16 1/8 d.

As taxas officiaes de 16 d., 16 1/32 e 16 3/32 d., foram conservadas nas tabellas dos bancos.

Taxas officiaes

Londres	16 a	16 3/32
Paris	$593 a	$597
Hamburgo	$732 a	$736
Lisboa e Porto	2$808 a	3$000
Outras cid. de Portugal	2$070 a	3$030
Nova York	3$815 a	3$830
Turquia	—	15 $716
Italia	$598 a	$600
Hespanha	$568 a	$575
Buenos Aires	3$020 a	3$035
Montevidéo	3$930 a	3$943
Sobre taxa de café	$560 a	$661
Vales de ouro	1$687 a	—

BOLSA

Hontem a Bolsa funccionou activa e com regular numero de negocios realizados.

As apolices geraes, as de 1900, as Populares, as Municipaes de £ 20, as Mineiras, as acções do Banco do Brasil, as das Docas da Bahia e as das Terras, ficaram sustentadas; as das Docas de Santos e as apolices Municipaes de 1906, em alta; as das Loterias, frouxas; e os demais titulos, sem modificação digna de registro.

VENDAS

[illegible]

OFFERTAS

[illegible]

CAFÉ

MOVIMENTO DO MERCADO

[illegible]

TELEGRAMMAS

[illegible]

ASSUCAR

[illegible]

ALGODÃO

[illegible]

JUNTA DOS CORRETORES

MERCADO DE ALGODÃO

[illegible]

MERCADO DE ASSUCAR

[illegible]

CARNES VERDES

[illegible]

RENDAS PUBLICAS

ALFANDEGA DO RIO

Renda do dia 1 a 11	2.750:338$[illegible]
Idem do dia 12:	
Em papel	202:075$165
Em ouro	132:600$347
Total	3.085:[illegible]$434

[illegible]

RECEBEDORIA DE MINAS

[illegible]

MARITIMAS

ENTRADAS

[illegible]

SAHIDAS

[illegible]

exterior até ás 9 e objectos para registrar até ás 18 de hoje.

Alan, para Recife, Antuerpia, Rotterdam e Bremen, recebendo impressos até ás 11 horas, cartas para o interior até ás 11 1/2, idem com porte duplo e para o exterior até ás 12 e objectos para registrar até ás 10.

Welsh Prince, para Santos e Rio da Prata, recebendo impressos até ás 7 horas, cartas para o interior até ás ...

[illegible]

Ayuruoca, para Victoria, Caravellas, Ilhéos, Bahia, Penedo e Villa Nova, recebendo impressos até ás 6 horas, cartas para o interior até ás 6 1/2, idem com porte duplo até ás 7 e objectos para registrar até ás 18.

Principe Udine, para Barcelona e Genova, recebendo impressos até ás 10 horas, cartas para o exterior até ás 11 e objectos para registrar até ás 9.

LOTERIAS

Capital Federal — 16:000$000

Resumo dos premios da 52 loteria do plano n. 205 31 extracção do anno de 1914, realizada em 12 de fevereiro de 1914

PREMIOS DE 16:000$000 A 1:000$000

27135	16:000$000
49938	2:000$000
19751	1:000$000
23106	1:000$000
36925	1:000$000

PREMIOS DE 200$000

2801 8421 14507 12207 18560
21162 27189 31051 31935 32983
41235 47583

PREMIOS DE 100$000

1979 2891 2917 3073 3220
5610 6723 7879 7884 9570
11040 11292 11688 16318 17344
18242 18657 19417 20687 23143
23769 23317 24480 25087 27130
29451 31692 33716 31695 35633
37105 38258 39057 40267 42288
43909 43811 45384 47175 48725
49649

APPROXIMAÇÕES

27134 e 27136	200$000
49937 e 49939	100$000

DEZENAS

27131 a 27140	40$000
49931 a 49940	20$000

CENTENAS

27101 a 27200	10$000
49901 a 50000	8$000

Todos os numeros terminados em 35 têm 4$000.

Todos os numeros terminados em 5 têm 2$000, exceptuando os terminados em 35.

O ajudante do fiscal do governo — Dr. Pereira de Albuquerque.

O director-presidente — Alberto Saraiva da Fonseca.

O director-assistente — Augusto da Rocha Monteiro Galvão, secretario.

O escrivão — Firmino de Campos.

LOTERIA DO ESTADO DO RIO GRANDE DO SUL

Extrahida em 11 de fevereiro de 1914

[illegible]

PREMIOS DE 20$000

[illegible]

Faltam 1.741 premios de 20$000 que constam da lista geral.

AVISOS

DR. DANIEL DE ALMEIDA — Consultorio: rua do Hospicio n. 68; residencia: rua Faraní n. 57, ...

DR. REGO MONTEIRO — Sete de Setembro, 81. Das 3 em deante. Res.: Gloria, 68. Tel. 4042.

DR WERNECK MACHADO — Molestias da pelle e syphilis. Rua Primeiro de Março n. 10 — Só attende aos doentes destas especialidades.

CORREIO. — Esta repartição expedirá malas pelos seguintes paquetes:

Hoje:

Santa Lucia, para Victoria, Barbados e Nova York, recebendo impressos até ás 8 horas, cartas para o interior até ás 8 1/2, idem com porte duplo e para o ...

CASAMENTOS J. Dorges, solicitador provisionado pela Camara Ecclesiastica, realiza com brevidade no civil e no religioso, não recebendo dinheiro adiantado. Praça Tiradentes 73, das 10 ás 5 horas da tarde o CASA DO LOPES, no Engenho Novo.

AVISO — Casa séria que trata com todo o criterio e pontualidade da palavra; é na praça Tiradentes, 73, sobrado.

SECÇÃO LIVRE

A'S PESSOAS MAGRAS

[illegible]

O VINOL [illegible]

SOCIEDADE ANIMADORA DA CORPORAÇÃO DOS OURIVES
216 — RUA DO HOSPICIO — 216
Convocação

[illegible]

Secretaria, 10 de fevereiro de 1914. — O 1º secretario, *Manoel Rodrigues Laranjeira.*

"A PREVIDENTE DOTAL BRASILEIRA"
HOMENAGEM AO MERITO

[illegible]

Rio de Janeiro, 12 de fevereiro de 1914.
José Moreira de Almeida.
Tarcizo Vieira de Lima.

MISSA EM ACÇÃO DE GRAÇAS

Augusta Moyses Ribeiro, manda celebrar uma missa em acção de graças pelo restabelecimento de seu esposo Porfirio A. Ribeiro, [illegible] sabbado, 14 do corrente, ás 9 horas, na egreja da Cathedral Metropolitana, pelo que convida seus parentes e amigos, para assistirem a esse acto religioso.

COMPENDIO DE PSYCHOLOGIA, 2ª EDIÇÃO

Compendio de psychologia 2ª edição, Compendio de logica, [illegible] Livros adoptados pelos drs. Pedro Lessa, Clovis Bevilaqua, Franco da Rocha. Todas as livrarias. [illegible]

ASSOCIAÇÃO DOS EMPREGADOS NO COMMERCIO DO RIO DE JANEIRO.
EMPRESTIMO DE [illegible]
Pagamento de juros

[illegible]

Rio de Janeiro, 13 de fevereiro de 1914.
Francisco Candido Pereira
1º thesoureiro.

O formicida "Paschoal" é o mais puro e energico que tem apparecido no mercado.

SANTA CRUZ

Pede-se ao digno agente da Prefeitura, fazer cumprir a lei do Conselho Municipal, abertura e fechamento — as horas marcadas das portas das casas commerciaes o regulamento em vigor.
O commercio suburbano.

"A UNIVERSAL"
SERIE DE 30:000$000
22º e 23º fallecimentos

Tendo fallecido os nossos consocios Aleixo Anacleto da Costa, em Pimenta, municipio de Lavras, e João Fusco, em Santa Rita de Ibitipoca, deste municipio, neste Estado, ambos inscriptos na série de 30:000$000, sinistros occorridos a 15 de fevereiro e 12 de julho de 1913, respectivamente, são convidados todos os socios inscriptos nesta série até 14 de fevereiro do anno proximo passado, a mandar pagar na séde ou aos banqueiros locaes a contribuição de 40$000 (quarenta mil réis); e os inscriptos de 15 de fevereiro a 11 de julho do mesmo anno, a de 20$000 (vinte mil réis), por fallecimento, para formação dos peculios acima mencionados.

De accordo com o art. 21, letra *b*, dos Estatutos, o prazo para pagamento termina improrrogavelmente em 5 de abril de 1914.

Barbacena, 3 de fevereiro de 1914.

INDICADOR

ADVOGADOS

DR. LEÃO VELLOSO, advogado, rua da Quitanda n. [illegible]

ANDRÉ VERNEK — Padua, Estado do Rio, e nos municipios circumvizinhos.

DR. ARISTOTELES FERREIRA — [illegible]

MEDICOS

MOLESTIAS DAS CREANÇAS — DR. MONTEIRO DA SILVEIRA [illegible]

DR. EURICO LEMOS, esp.: garganta, nariz, ouvidos e bocca. Consultorio, rua da Carioca, [illegible]; telephone [illegible]. Res.: praia de Botafogo n. [illegible], teleph. [illegible] Sul.

DR. DANIEL DE ALMEIDA — Partos, doenças das senhoras e operações. Cura radical das hernias. Cons.: rua da Alfandega n. 85; resid.: rua [illegible] n. 37.

DR. ANTONIO PACHECO — Molestias broncho-pulmonares. Cons.: Ouvidor 58, das 2 ás 4; resid.: rua do Bispo n. 221. Tel. 194, Villa.

DR. F. TERRA, professor da Faculdade de Medicina. — Molestias da pelle e syphilis. Assembléa n. 20, das 2 ás 4.

DR. CARLOS NOVAES FILHO — Especialista de molestias da urethra, bexiga, prostata e rins, com longa pratica no Hospital Necker, de Paris. Consultorio: rua Gonçalves Dias n. 9, da 1 ás 3.

DRA. EVARISTA DE SÁ PEIXOTO — Clinica medica, para senhoras e creanças, partos e gynecologia. Praça Gonçalves Dias n. 11 da 1 ás 3 horas. Telephone n. 3.622.

DR. MONCORVO — *Esp. em molestias de creanças, da pelle e syphilis.* Residencia: rua Moura Brito n. 58; Consultorio: rua Uruguayana 11 (1º andar), ás 4 horas.

DR. POSSOLLO, operações, partos, molestias das senhoras e vias urinarias. Uruguayana 105, 2 ás 4. Residencia, rua Conde Irajá 40, Botafogo.

DR. LUIZ DE MARCOS. — Partos, molestias de senhoras e operações. Cura radical da hydrocele, sem operação cortante e sem dôr. Consultorio, rua Uruguayana, 105, das 2 ás 4. Residencia, rua S. Francisco Xavier, 312.

DR. ALFREDO EGYDIO, medico e operador — Vias urinarias e molestias das creanças. Consultas á rua Conde de Bomfim n. 817, pharmacia Frei d'Aguilar, das 8 ás 10 da manhã, e á rua Senador Euzebio n. 57, das 12 ás 2 da tarde. Residencia: rua Conde de Bomfim n. 703, Muda da Tijuca.

DR. JULIO XAVIER — Clinica medica e de molestias de senhoras. Consultorio: rua Uruguayana n. 3, das 3 ás 4 1/2. Residencia: rua Barão de Itapagipe n. 23.

DR. EDUARDO SANTHIAGO. — Especialista das doenças dos rins e vias urinarias; clinica geral e operações. Medico effectivo do Hospital Evangelico, com pratica dos hospitaes de Paris e Berlim. Cura radicalmente em tres sessões, sem operação e sem dôr, os apertos de urethra, por maiores que sejam, não obrigando os doentes a abandonar as suas occupações.

CONSULTORIO: Theophilo Ottoni, 49, esquina da rua da Quitanda, da 1 ás 3 horas. Residencia: Prefeito Barata, 36.

DR. WERNECK MACHADO — *Molestias da pelle e syphilis*, Rua Primeiro de Março n. 19. — Só attende aos doentes destas especialidades.

DR. ALBERTO SALEMA, medico — Molestias das senhoras; tratamento moderno da syphilis. Res.: Dr. Maia Lacerda n. 34. Cons.: Assembléa n. 23, das 3 ás 4.

DR. LAS CASAS DOS SANTOS, medico, pela Universidade de Berlim. — Trata por seu methodo as perturbações nervosas, especialmente o beriberi, neurasthenia e hysteria; molestias da pelle e pulmonares. Rua Nova do Ouvidor n. 7, da 1 ás 3 horas.

DR. GETULIO F. DOS SANTOS — Operações em geral, molestias das senhoras e vias urinarias. Urethroscopia. *Cystoscopia e Catheterismo dos ureteres.* Com pratica dos principaes hospitaes de Berlim, Vienna, Londres e Paris. Consultorio: rua do Ouvidor n. 83, da 1 ás 3; residencia, rua Padre Antonio Vieira n. 20, Leme.

O DR CANDIDO DE ANDRADE, operador e parteiro, especialista em doenças das senhoras. Consultorio: rua da ASSEMBLÉA n. 34, ás terças, quintas e sabbados, das 2 ás 4 hs. da tarde. Residencia: RUA VOLUNTARIOS DA PATRIA n. 221, onde tambem dá consultas, ás segundas, quartas e sextas, da 1 ás 3 da tarde. OPERAÇÕES EM GERAL, PARTOS E DOENÇAS DAS SENHORAS.

DR. BANDEIRA RODRIGUES — Medicina e cirurgia em geral, partos e molestias das senhoras. Chamados a qualquer hora. Consultas, na residencia, á rua Floriano Peixoto n. 80, Copacabana, das 6 ás 7 1/2 da manhã; no consultorio, largo do Rosario n. 20, 1º andar, das 11 1/2 á 1 hora da tarde.

DR. OSCAR SANTOS. — De volta da Europa, reabriu consultorio. — 174, rua da Quitanda. Das 2 ás 4 horas.

HYDROCELE — O dr. Leonidio Ribeiro, especialista de molestias das vias urinarias, com pratica de 25 annos, cura a hydrocele por mais antiga e volumosa que seja (inclusive as que se tenham reproduzido depois do emprego dos processos communs), sem operação *cortante* e sem injecção dolorosa (iodo, saes de prata, cobre, etc., perigosissimas), simplesmente com uma unica applicação do seu processo, sem dor, nem febre e isento de reproducção da molestia. Residencia: rua S. Francisco Xavier n. 567, Rio; consultorio: rua da Constituição n. 13 (pharmacia Mello), do meio-dia ás 2 horas.

DR. JOAQUIM MATTOS, operador — Com 24 annos de pratica. Cirurgião effectivo do Hospital da Saude. Tratamento medico e cirurgico de molestias de senhoras (utero, ovarios e annexos), das vias urinarias (urethra, prostata, bexiga e rins), hernias, hydroceles, tumores dos seios e do ventre, operações em geral. Rua Rodrigo Silva n. 5, entre as ruas S. José e Assembléa, da 1 ás 4 da tarde.

DR. ALFREDO PORTO — Especialista em molestias da pelle e syphilis — Applica o "606" — Rua Rodrigo Silva, 5 (antiga Ourives). Residencia, avenida Atlantica n. 272 (Leme).

DR. HENRIQUE DUQUE — Consultorio, Rua da Assembléa n. 83; residencia, avenida Gomes Freire n. 114.

CIRURGIÕES DENTISTAS

PROFESSOR DR. SILVINO MATTOS. — Consultas e operações, das 7 horas da manhã ás 5 da tarde, todos os dias na rua da Uruguayana n. 1, canto da rua da Carioca. Telephone 1.555.

O CIRURGIÃO-DENTISTA MARIO DE BRITO E SILVA, ex-interno de clinica odontologica do Hospital de Misericordia do Rio de Janeiro, ex-interno da Policlinica Militar, dá consultas á praça Tiradentes n. 31, ás quartas e sabbados, das 4 ás 7 horas da noite.

DR. ALVARO FERREIRA — Cirurgião-dentista, esp. em dentaduras sem chapa, pivots, corôas, etc.; cons., das 9 ás 4, aos domingos até ao meio-dia. Rua Gonçalves Dias, 78. Attende-se a chamados a domicilio.

PHARMACIAS HOMŒOPATHICAS

PHARMACIA E DROGARIA F. GAIA — Completo sortimento de drogas, productos chimicos e pharmaceuticos, secção de homœopathia, rua General Pedra, 235.

JOIAS, RELOGIOS E OBJECTOS DE ARTE

LUIZ REZENDE & C., joalheiros. Rua do Ouvidor ns. 88 e 90, e rua dos Ourives n. 69.

CLUBS PATEK-PHILIPPE & C. — O melhor relogio do mundo, vendido sem augmento de preço, a prestações semanaes de 6$000. Gondolo & Labouriau, relojoeiros, especialistas em concertos perfeitos de relogios de algibeira — 81, rua da Quitanda, 81.

ARTHUR & ED. LEVY — Successores de Levy Irmãos & C., rua do Ouvidor n. 130, sobrado. Compradores de diamante em bruto e lapidado.

URZEDO ROCHA & C. — Joalheria e relojoaria — Compram ouro, prata e pedras finas. Concertam toda e qualquer joia. Rua Rodrigo Silva n. 40 antiga dos Ourives, perto da rua Sete de Setembro.

FUMOS

BENTO SILVA & C., grande fabrica de cigarros e fumos do Globo. Importação e exportação. Sortimento completo do que concerne á charutaria. Rua do Ouvidor n. 124. Filiaes: rua dos Ourives n. 169 e Primeiro de Março n. 70.

DIVERSAS

LIVRARIA ALVES, livros collegiaes e academicos. Rua do Ouvidor n. 134, Rio de Janeiro — S. Paulo, rua de São Bento n. 42.

EDITAES

EDITAL
EXAME DE ADMISSÃO

Na Secretaria desta Faculdade estará aberta do dia 20 a 25 do corrente mez a inscripção para os exames de admissão aos cursos de *medicina, pharmacia, odontologia e obstetricia.*

Os candidatos deverão declarar nos respectivos requerimentos qual o curso em que desejam matricular-se e qual o exame de linguas que preferem prestar dentre os que são considerados facultativos. O requerimento deve ser acompanhado do recibo que prove haver pago na thesouraria da Faculdade a respectiva taxa.

Secretaria da Faculdade de Medicina do Rio de Janeiro, 11 de fevereiro de 1914.
Dr. *Bello Silva*, sub-secretario.

DECLARAÇÕES

BEN.:. LOJ.:. CAP.:. AMOR DA ORDEM

Hoje, ses.:. mag.:. de iniciação, ás horas do costume. — Secretario. *Cambrisia.*

"A PROVIDENCIA"
SOCIEDADE DE PECULIOS
Séde, rua do Hospicio, 91, sobrado
— Rio de Janeiro —
2ª série
3ª chamada — 7º fallecimento

Tendo fallecido no dia 2 de janeiro pp., nesta capital, rua Theodoro da Silva n. 494, o sr. Paulino Ferreira, associado inscripto na 2ª série, (Peculio de Rs. 3:000$), apolice n. 419, convido os srs. associados desta série que não têm deposito a contribuirem com a quota de Rs. 3$000 (tres mil réis), para formação do respectivo peculio, até o dia 2 de março p. futuro, de accordo com o art. 14, paragraphos 1º, 2º e 3º dos estatutos.

3ª série
3ª chamada — 10º fallecimento

Tendo fallecido no dia 9 de dezembro pp., em Palma, Estado de Minas Geraes, o sr. Antonio Moreira Rodrigues, associado inscripto na 3ª série (Peculio de Rs. 6:000$000), apolice n. 490, convido os srs. associados desta série, que não têm deposito, a contribuirem com a respectiva quota de Rs. 5$000 (cinco mil réis), para formação do respectivo peculio, até o dia 2 de março p. futuro, de accordo com o art. 14, paragraphos 1º, 2º e 3º dos estatutos.

4ª série
3ª chamada — 30º fallecimento

Tendo fallecido no dia 30 de novembro pp., em Congonhal, Estado de Minas Geraes, o sr. Custodio Toledo, associado inscripto na 4ª série (Peculio de Rs. 30:000$000), apolice n. 1724, convido os srs. associados desta série, que não têm deposito, a contribuirem com a quota de Rs. 15$000, (quinze mil réis), para formação do respectivo peculio, até o dia 2 de março p. futuro, de accordo com o artigo 14, paragraphos 1º, 2º e 3º dos Estatutos.

Série Especial
3ª chamada — 9º fallecimento

Tendo fallecido no dia 18 de dezembro pp., em Alfenas, Estado de Minas Geraes, a exma. sra. d. Anna Rosa de Oliveira, associada inscripta na Série Especial (Peculio de Rs. 15:000$), apolice n. 236, convido os srs. associados desta série, que não têm deposito, a contribuirem com a quota de Rs. 20$000, (vinte mil réis), para formação do respectivo peculio, até o dia 2 de março p. futuro, de accordo com o artigo 14, paragraphos 1º, 2º e 3º dos estatutos.

Rio de Janeiro, 10 de fevereiro, de 1914. — *Luiz Julio de Moura*, director-secretario.

"A PROVIDENCIA"
SOCIEDADE DE PECULIOS
Rua do Hospicio, 91, sobrado
— Rio de Janeiro —

São convidados os srs. socios quites a se reunirem em assembléa geral ordinaria, quinta-feira, 26 do corrente, ás 13 horas, na séde social.

Ordem do dia:
Apresentação do relatorio, contas da directoria e parecer do conselho fiscal e eleição do conselho fiscal para o exercicio corrente.

Assembléa geral extraordinaria

Convido os srs. socios quites a se reunirem em assembléa geral extraordinaria, quinta-feira, 26 do corrente, a qual será realizada após a assembléa ordinaria, para tratar-se de interesses sociaes, de accordo com o art. 39, paragrapho 1º dos estatutos.

Rio de Janeiro, 10 de fevereiro de 1914. — Director-presidente, *Manoel Alves de Lemos.*

"A BARBACENENSE"
Quinto peculio pago na série A

São convidados todos os socios primeiros contribuintes e contribuintes, da série de 10:000$, inscriptos até ao dia 21 de novembro ultimo, a mandar pagar, dentro do praso de 30 dias, a contar desta data, na séde social ou aos banqueiros locaes, a quantia de sete mil réis (7$000), quota devida pelo fallecimento de nosso consocio, o sr. Antonio Pedro Lopes, occorrido no referido dia, em Bello Horizonte, Estado de Minas Geraes.

Barbacena, 31 de janeiro de 1914. — *A Directoria.*

A' PRAÇA

Os abaixo assignados, estabelecidos com negocio de lenha á Estrada Real de Santa Cruz n. 1170, communicam á Praça e aos seus amigos, freguezes e fornecedores, que, tendo-lhe constado haver collegas ou inimigos seus propalado termos os nossos bens empenhados e que tinhamos liquidado o nosso negocio, vimos por meio deste protestar contra semelhante calumnia. Acabamos, é verdade, com a filial da mesma Estrada n. 558 (Praia Pequena), continuando porém com a matriz n. 1170, onde estamos ao inteiro dispôr dos nossos fornecedores e amigos.

Instituimos um premio de 10:000$000 a quem nos provar o contrario.

Rio, 10 de fevereiro de 1914. — *J. Pimentel & C.*

A' PRAÇA

O abaixo assignado, socio liquidante da firma que tem gyrado nesta praça sob a razão social de AMADEU MACEDO & C., dissolvida pelo fallecimento de seu presado socio e amigo sr. Joaquim José de Macedo, declara que, tendo embolsado á vista os herdeiros do finado, conforme quitação passada em Juizo da 1ª Vara Civel, ficou organizada a nova sociedade que assumiu toda a responsabilidade do activo e passivo da extincta.

Rio de Janeiro, 10 de fevereiro de 1914.
AMADEU LEMOS PEIXOTO DE MACEDO.

"A BONIFICADORA"
SERIE DE 10:000$ E 20:000$, PAGAMENTOS INTEGRAES
31º e 41º peculios

Convidam-se todos os socios dos grupos "B" e "C" inscriptos aquelles até o dia 11 de maio do anno p. passado, e estes até 14 de janeiro do mesmo anno, a mandarem pagar, na séde ou aos banqueiros locaes, as quotas de 7$ e 14$, respectivamente, pelo fallecimento de nossos consocios srs. d. Anna Cardoso Bitencourt, occorrido em Juiz de Fóra, a 12 de maio de 1913, e dr. Marciano Pereira Ribeiro, occorrido em Ouro Preto, a 15 de janeiro do mesmo anno.

Barbacena, 10 de fevereiro de 1914. — *A Directoria.*

CLUB DE S. CHRISTOVÃO

Realiza-se no dia 15 do corrente a ultima domingueira de Carnaval. Ingresso com convites, e aos srs. socios, com o recibo do mez. — *Nilo Goulart*, 1º secretario.

A União Internacional

Sociedade Anonyma de Seguros de Vida
31, Rua da Carioca, 31 — sob.
Caixa Postal 1208 — Teleph. 5695 cent.
RIO DE JANEIRO

BEN.:. LOJ.:. CAP.:. GANGANELLE DO RIO

Hoje, sess.:. magna de iniciação. Secret.:., 13—2—914. — *Franklin*, secr.:.

CONGRESSO BENEFICENTE CAMPOS SALLES
RUA LUIZ DE CAMÕES, 36

Sessão do conselho administrativo, hoje, ás 7 horas da noite.

Rio, 13 de fevereiro de 1914. — *Manoel N. Paiva Pereira*, secretario.

A PERSEVERANÇA INTERNACIONAL
AVENIDA RIO BRANCO N. 171
Apolices prediaes
6º sorteio de amortização

No 6º sorteio realizado hontem, quinta-feira, 12 do corrente, foi contemplada a apolice predial n. 7.135.

Os proximos sorteios deste mez, realizar-se-ão nos dias 19 e 26. Todas as apolices prediaes são amortizaveis com a quantia fixa de 100$000. Adquirir "Apolices Prediaes da Perseverança Internacional" é constituir um dote para seus filhos, uma reserva para sua velhice, um capital seguro e garantido para o futuro.

O fundo de amortização das Apolices Prediaes é constituido por predios e hypothecas de predios que a Perseverança Internacional constróe para seus mutuarios.

A Companhia Perseverança Internacional recebe como caução na construcção de predios para seus mutuarios as "Apolices Prediaes". O preço de cada apolice é de 10$000. 200 "coupons" prediaes dão direito a uma Apolice Predial.

Juntem os "coupons" prediaes.
Adquiram as Apolices Prediaes.

"A SALVADORA"

SOCIEDADE BENEFICENTE DE PECULIOS

Autorizada a funccionar pelo decreto n. 10.436. Carta patente n. 83. — Presidente, desembargador Tavares Bastos. — Peculios de 5:000$, 10:000$, 15:000$000 e 20:000$000. Premios pecuniarios mensaes de 2:500$, 5:000$, 7:500$ e 10:000$. Série especial para os maiores de 60 até 70 annos. — Joias modicas, podendo ser pagas em prestações. — Remissão continua dos mutualistas. — "A Salvadora", é a unica sociedade que se obriga a applicar todo o seu fundo de reserva em emprestimos aos mutualistas a juros nunca maiores de 6 % ao anno, e quando iniciar esses emprestimos aos mutualistas, respeitará a ordem de inscripção. Não exige quota para os sorteios pecuniarios, os quaes serão pagos integralmente, logo que cada série tenha 1.500 contribuintes. Os primeiros 250 socios ficarão remidos, logo que cada série se complete. Prospectos e informações no escriptorio, rua do Rosario 120, esquina da avenida Rio Branco. — Acceitam-se agentes.

A' PRAÇA

Amadeu Lemos Peixoto de Macedo e Eduardo Salamonde declaram que organizaram uma nova sociedade em commandita sob a mesma razão social de AMADEU MACEDO & COMPANHIA, á rua da Alfandega n. 139, para continuação do mesmo ramo de negocio de madeiras do paiz e estrangeiras, conforme o contrato social archivado na Junta Commercial sob o n. 69.878, em 5 do corrente. Declaram mais que admittiram como interessados os seus antigos auxiliares e amigos srs. Julio Salamonde e Antonio Lopes Junior.

Solicitam e esperam que a nova firma continuará a merecer dos seus amigos e committentes a mesma confiança e preferencia com que sempre distinguiram á antecessora.

Rio de Janeiro, 10 de fevereiro de 1914.
AMADEU MACEDO & C.

COMPANHIA DE SEGUROS "NOVO MUNDO"

Nos termos do art. 23 dos estatutos sociaes, ficam convocados os srs. accionistas para a assembléa geral extraordinaria a realizar-se no dia 16 do corrente, segunda-feira, ás 17 horas, na séde da companhia, rua Uruguayana 96 (3º andar), para os fins especiaes da reforma dos estatutos sociaes e eleição do Conselho Fiscal.

Rio de Janeiro, 11 de fevereiro de 1914. — *A Directoria.*

S. B. M. AOS HERÓES PORTUGUEZES E RAINHA SANTA ISABEL.
SECRETARIA, RUA VASCO DA GAMA 19

De ordem do sr. presidente, convido os srs. socios quites a comparecer á sessão de posse da nova Administração, entrega de Medalhas e diplomas, no sabbado, 14 do corrente, ás 20 horas. — O 1º secretario, *Alfredo Rodrigues de Almeida.*

FRATERNIDADE DOS FILHOS DA LUSITANIA
SÉDE PROPRIA, RUA DO HOSPICIO 170
Expediente das 12 ás 2 horas da tarde

De ordem do sr. vice-presidente em exercicio, convido os srs. socios quites a se reunirem, em assembléa geral ordinaria, sabbado, 14 do corrente, ás 6 1/2 horas da tarde. Ordem do dia: discussão e votação do parecer da commissão de contas e eleição da administração para o exercicio biennal de 1914-1915. Uma hora depois, funccionará com qualquer numero de socios que estiver presente, paragrapho unico do art. 10, dos estatutos. Secretaria, 12 de fevereiro de 1914. — *Manoel Joaquim Cerqueira*, 1º secretario.

SOCIEDADE BENEFICENTE COMMERCIAL, ARTISTICA E INDUSTRIAL
(Fundada em 14 de março de 1881).
Séde social — Rua Bella de S. João n. 185 — Edificio proprio.
Expediente: das 7 ás 8 da noite.

De ordem do sr. presidente, convido todos os associados quites a constituirem-se em segunda assembléa geral ordinaria, sabbado, 14 do corrente, ás 7 horas da noite.

Ordem do dia:
Discussão e votação do parecer da commissão de exame de contas e eleição do conselho e thesoureiro para o exercicio corrente.

Secretaria, 12 de fevereiro de 1914. — *Pedro Elesbão de Abreu*, 1º secretario.

ASSOCIAÇÃO DOS ESTABELECIMENTOS DE PADARIA
SECRETARIA: RUA VISCONDE DO RIO BRANCO, 53 — Teleph. 5359

De ordem do sr. presidente, convido todos os srs. socios para assistirem á assembléa geral ordinaria que se realizará na nossa séde social, no dia 14 do corrente, á 1 hora da tarde, para eleição da nova directoria e da commissão de contas, de accordo com o art. 13 dos Estatutos.

Rio, 12 de fevereiro de 1914. — O secretario, *Jorge J. de Abreu.*

Loteria de S. Paulo

Garantida pelo governo do Estado.

Segunda-feira, 16 do corrente
20:000$000
Por 1$800

Quinta-feira, 19 do corrente
50:000$000
Por 4$500

Quinta-feira, 12 de março
Extraordinaria Loteria
100:000$
POR 4$500

Bilhetes á venda em todas as casas lotericas do Estado

GR.:. CAP.:. DOS C. CAV.:. NOACH.:.

Hoje, sessão ordinaria, ás horas e no logar do costume. — O Gr.:. Secr.:. Ger.:. da Ord.:., *Floresta.* 2090

VENERAVEL IRMANDADE DE NOSSA SENHORA DA PENHA DE FRANÇA
(Irajá)
MESA CONJUNCTA
2ª convocação

De ordem do carissimo irmão juiz, convido a todos os irmãos que fazem parte desta Mesa, para comparecerem em nossa Secretaria, á rua do Senhor dos Passos, no dia 14 do corrente, pelas 6 1/2 horas da tarde, a fim de tratar-se de negocio urgente e de interesse para a nossa Veneravel Irmandade.

Secretaria, 12 de fevereiro de 1914. O secretario — Joaquim Gusmão Filho.

E. DE FERRO CENTRAL DO BRASIL
Ramal Governador Portella a Vassouras
Declaração necessaria

Com o fim de prejudicar-me no conceito da Directoria da Estrada e demorar o processo das minhas contas, alguns collegas invejosos e alguns auxiliares infelizes da Construcção, andam espalhando boatos de desmoronamentos de "muros e boeiros" no serviço que executei; mas TUDO E' MENTIRA, POIS SO' PODERA' HAVER DESASTRES NAS OBRAS DE ARTE POR MIM CONSTRUIDAS, SI ALGUM PATIFE EMPREGAR A DYNAMITE OU OUTRO QUALQUER MEIO VIOLENTO PARA DESTRUIL-AS.

Rio de Janeiro, 12—2—914.
RODOLPHO GISMONDI,
Empreiteiro.
Rua da Quitanda n. 186.

AVISO AO PUBLICO

Chegou ao nosso conhecimento que muitas pessoas que desejavam tomar como remedio tonico para o sangue e para os nervos as PILULAS ROSADAS DO DR. WILLIAMS, têem confundido este remedio com outros que são purgantes e não tonicos.

Para protecção de taes pessoas, recommendamos que nunca peçam "pilulas rosadas" senão Pilulas Rosadas DO DR. WILLIAMS, pois não é possivel curar os males para que o nosso remedio se recommenda, com remedios de applicação e composição inteiramente differentes.

Dr. Williams Medicine Co.,

Proprietaria das Pilulas Rosadas do DR. WILLIAMS.

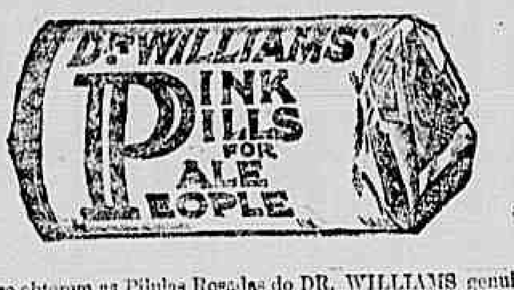

Para se obterem as Pilulas Rosadas do DR. WILLIAMS genuinas, certifiquem-se de que os pacotes levam esta marca commercial, impressa em relevo com tinta roxa em papel côr de rosa. As letras são sensiveis ao tacto. Vendem-se em todas as boticas.

D C.

Club dos Democraticos

SABBADO, 14 DO CORRENTE

PRENUNCIATICO

BAILE A' FANTASIA

Offerecido pela commissão de Carnaval a todos que vão tomar parte na **gloriosa jornada** de terça-feira gorda.

Lord Bond, secretario.

CLUB MILITAR
ASSEMBLÉA GERAL
2ª e ultima convocação

Tendo os dois bibliothecarios e um membro do Conselho Fiscal ultimamente eleitos, renunciado antes da posse, o sr. general presidente ordenou-me que convocasse a Assembléa Geral para o fim especial e exclusivo de se proceder á eleição para o preenchimento desses cargos.

Em obediencia a essa ordem, convoco a Assembléa Geral para hoje, sexta-feira, 13 do corrente, ás 8 horas da noite, em nossa séde.

Rio de Janeiro, 13 de fevereiro de 1914. — *Mario Clementino*, 1º secretario.

SOCIEDADE RECREATIVA FRATERNIDADE
PENHA

Grande Baile de posse da nova Directoria, sabbado, 14 do corrente.

O ingresso aos srs. socios com o recibo do corrente mez; aos srs. convidados, com os convites expedidos. — O secretario, *A. Bastos.*

"A BONIFICADORA"
TERCEIRA CONVOCAÇÃO

Não se tendo reunido numero legal, nem na primeira nem na segunda convocação, são convidados todos os socios a reunirem-se, no dia 20 do corrente, na séde social, ás 13 horas, para deliberarem com qualquer numero, não só sobre as contas da Administração durante o anno de 1913 e eleição do Conselho Fiscal, como tambem sobre uma proposta da Directoria, reformando os Estatutos.

Barbacena, 10 de fevereiro de 1914. — O presidente, *José Maria Metello.*

ASSOCIAÇÃO DE SOCCORROS MUTUOS DE NICTHEROY
SÉDE, R. S. JOÃO N. 29

Convido aos srs. associados que estiverem em atrazo em mais de dois recibos a virem se quitar até o dia 18 de março, p. futuro, afim de não serem suspensos dos seus direitos sociaes.

Nictheroy, 12 — 2 — 914. — O thesoureiro, *Avelino Leite Bastos.*

AVISOS MARITIMOS

Compagnie de Navigation Sud Atlantique

LINHA POSTAL

Paquetes correios fazendo a linha entre Bordeaux, Lisboa e Rio de Janeiro, indo a Montevidéo e Buenos Aires.

Viagens rapidas: sendo: entre Lisboa e Rio de Janeiro, 10 DIAS e HORAS.

Entre Rio de Janeiro e Bordeaux, 13 E MEIO DIAS.

CHEGADAS DA EUROPA
BRETAGNE .... a 23
O PAQUETE
LA BRETAGNE

Esperado de Bordeaux, no dia 23 do corrente, sairá no mesmo dia para Montevidéo e Buenos-Aires.

3ª classe para o Rio da Prata rs. 50$100.

SAHIDAS PARA A EUROPA
SAMARA .... a 24
O PAQUETE
SAMARA

Esperado do Rio da Prata, sairá no dia 21 do corrente, para Bahia, Pernambuco, Dakar, Lisboa, Leixões via Lisboa e Bordeaux.

PARA A EUROPA

Passagem de terceira classe **110$300**. Conducção gratis para bordo, do passageiro com a sua bagagem.

Todos os paquetes desta Companhia tem excellentes accommodações para passageiros de 1ª classe e 2ª intermediaria e alojamentos dotados de todos os requisitos hygienicos para os de 3ª classe. Cabines de luxo, camarotes para uma só pessoa, etc. Camarotes de dois camas na 2ª classe.

Aos srs. passageiros que marcaram lugares para o **LUTETIA**, partindo deste porto a 21 de março, communicamos que a viagem será feita pelo **GALLIA**, paquete novo, perfeitamente identico em accommodações, conforto, rapidez e distribuição de cabides. Assim rogamos lhes virem retirar os seus bilhetes, até o dia 21 do corrente, não podendo ser **respeitadas** as encommendas depois deste praso.

Rio, 9 de fevereiro.

Para cargas trata-se com F. Rolla corretor da Companhia

Antunes dos Santos & C.

14 e 16, Avenida Rio Branco, 14 e 16

RIO DE JANEIRO

Santos — Rua Quinze de Novembro, 70. S. Paulo — Rua Direita, 41

CAMBIO — Compra e venda de moedas de todos os paizes em vantajosas condições
Antunes dos Santos & Cia.

14 e 16, Avenida Rio Branco 14 e 16,

ANNUNCIOS

RODA DA FORTUNA

DERAM HONTEM

Antigo........	135	Cobra
Moderno.......	039	Coelho
Rio...........	238	Coelho
Salteado......		Coelho
2º premio...........	943	
3º »	741	
4º »	103	
5º »	997	

Lança-perfume de graça
91
Rua da Uruguayana

Sociedade U. Federal
473
Rio—12—2—914.

Loterica da Noite
310
Rio—12—2—914

União Federal
N. 5267
Rio—12—2—914

S. U. Popular do Brasil
314
Rio—12—2—914

A SYPHILIS

(Em todas as manifestações, phases e periodos)

Molestias de pelle, rheumatismo, chagas, placas, cancros, manchas de pelle, ulceras, e todas as doenças resultantes da impureza do sangue, tratam-se até á cura radical e completa com o mais potente dos depurativos

DEPURATOL

(Em fórma de pilulas)

Marca registrada e approvada pela Directoria de Saúde Publica do Rio de Janeiro

Soberbo remedio de ORIGEM ALLEMÃ

O unico depurativo anti-syphilitico que não exige dieta — O unico que não é purgativo! — O unico que não causa a minima alteração no organismo do doente, quer seja tomado por adultos, quer por creanças, quer por pessoas fracas e de edade avançada! — O unico que abre o appetite, dá energia e um bem estar geral ao doente! — O unico que não exige o auxilio de lavagens, pós, pomadas, gargarejos e outros tratamentos secundarios!

Remedio energico, efficaz e inteiramente inoffensivo, cuja maxima propaganda, a mais bella e mais grandiosa, vem sendo feita duma fórma extraordinaria pelas pessoas que o tem tomado!

Todos se podem tratar pelo DEPURATOL andando nas suas occupações habituaes, nas suas viagens, nos seus passeios, sem o mais leve incommodo e sem o minimo inconveniente!

O DEPURATOL encontra-se á venda em todas as bôas pharmacias e drogarias.

Tubo com **32** pilulas, **8** a **10** dias de tratamento, **5$000** — Pelo Correio, mais **100** réis. — **6** tubos, **27$000**, pelo Correio mais **1$000**.

Depositarios: V. SILVA & C., RUA DA ASSEMBLÉA, 34 E RODOLPHO HESS & C., RUA 7 DE SETEMBRO, 61. — RIO DE JANEIRO — EM SÃO PAULO, BARUEL & C.

A Capital
128
Rio—12—2—914.

A Progressista
106
Rio—12—2—914.

A Noite
368
Rio—12—2—914

A Garantia Federal
823
Rio—12—2—914.

TALQUINA

o melhor pó de toilette, unico inoffensivo, o mais efficaz contra espinhas, cravos, pannos, manchas, brotoejas, assaduras, etc. A **Talquina** assetina em poucos dias a peor pelle. A' venda nas boas perfumarias e drogarias.

Premiada com medalha de ouro na Exposição de 1908.

DR. ED. MEIRELLES

DOENÇAS INTERNAS — VIAS URINARIAS, TRATAMENTO RAPIDO DA GONORRHEA, estreitamento da urethra, syphilis, hydrocele, etc. Exame, com illuminação da urethra, bexiga, ureteres, recto, exame de seus corrimentos a microscopio e tratamento de suas doenças pela electricidade. Applica o 606 e 914. Doenças do estomago e intestinos. R. Carioca 33, das 3 ás 6. Haddock Lobo n. 458.

Casa mobilada no Cattete

Aluga-se em rua transversal á do Cattete uma casa mobilada, com vastas accommodações para familia: trata-se na rua da Candelaria n. 26, 1º andar.

O FUTURO DESVENDADO!!!

Mme. Sinai, cartomante da maxima discreção e seriedade, com longa pratica na Europa, e profundos conhecimentos de sciencias occultas, explica tudo com clareza e faz quaesquer trabalhos para a tranquillidade e bem-estar, realização de casamentos, negocios felizes e combate os vicios e más inclinações. Avenida Passos n. 44, sobrado; Telephone 619, Norte.

DR. ALVINO AGUIAR —

Especialista em molestias de: Estomago, rins e pulmões. Tratamento das anemias e depauperamento nervoso. Molestias de senhoras, clinica medica. Residencia, travessa do Torres, 17. Consultorio, rua Rodrigo Silva 5, das 2 ás 4 (entre Assembléa e S. José). Teleph. 4.265.

Tira Manchas

O Electric Japonez tira qualquer mancha, de graxa, pixe, gordura e tinta de oleo, em todos os tecidos de seda, lã e casemira, sem alterar as côres; vidro 1$500. Casa Postal, Ouvidor, 111 e Casa Bazin, Avenida Central, [illegible] Hermany, Gonçalves Dias, 67; Casa Cirio, Ouvidor, 183.

As senhoras

Não comprem chapéos sem consultar os preços e gosto da casa A. Peixoto, rua Sete de Setembro, 197, que dispõe de machinas electricas, habeis modistas, superior collecção de novidades. Reforma, tinge e enfeita quasi de graça. 149.

IMPOTENCIA

SAUDE DO HOMEM

CURA radical sem dar medicamentos para tomar; não influe a edade, garantida; cura tambem prisão e fraqueza dos intestinos e por correspondencia. Aceita pagamentos em prestações. Consultas das 8 horas da manhã ás 9 da noite, na
RUA MARECHAL FLORIANO PEIXOTO, 41, SOBRADO
J. Pereira.

UM SENHOR

Que esteve atacado por uma forte tuberculose e de extrema gravidade, offerece-se para indicar gratuitamente a todos que soffrem de enfermidades respiratorias, assim como tosses, bronchites, tosse convulsa, asthma, tuberculose, pneumonia, etc., um remedio que o curou completamente. Esta indicação para o bem da humanidade é consequencia de um voto. Dirigir-se por carta ao sr. Eugenio Avellar, caixa do Correio 1.682.

CHACARAS

Compram-se, modestas, nos suburbios e vendem-se e compram-se predios e terrenos; commissões modicas. Uruguayana 119, sobrado.

DENTISTA

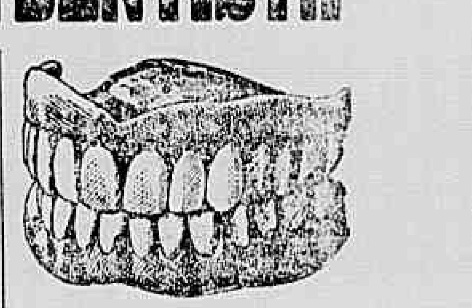

Dentaduras — superior e inferior — unidas por molas de ouro.

Dentadura completa, para os maxilares superior e inferior.

Dentaduras completas — superior e inferior — com ou sem molas de ouro, das mais aperfeiçoadas e indispensaveis á bôa mastigação, á bôa pronuncia e articulação e ao embellezamento da bocca. Durabilidade garantida. Preços razoaveis, — no consultorio electro-dentario do **Professor, Tenente Coronel DR. SILVINO MATTOS**, Cirurgião Dentista laureado, á rua Uruguayana, 1 e 3, canto da rua da Carioca, em frente ao largo da Carioca; das 7 horas da manhã ás 5 da tarde, todos os dias. Telephone n. 1.555.

Banco Hypothecario do Brasil

Capital 16.000:000$000

CARTEIRA DE CREDITO POPULAR

Operações bancarias, operações usuaes do commercio e industria, caixa economica, emprestimos sob penhores.

CARTEIRA HYPOTHECARIA
(Decretos n. 1036 B, de 14 de novembro de 1890, e n. 1312, de 10 de março de 1893).

Rua 1º de Março n. 51

A' CARIDADE

Uma pobre viuva, sem o minimo recurso para a sua subsistencia, mãe de 5 filhos menores, implora um obulo ás pessoas caridosas, afim de amenisar seu soffrimento e o das pobres creancinhas. Esta redacção presta-se a receber os obulos que lhe forem destinados. A todos agradece Amelia Ferreira.

Diabetes

O professor dr. Leonissa, da "Academia de Sciencias de Portugal", etc., garante fazer desapparecer o assucar em 15 dias. Clinica geral. Consultorio: rua da Carioca, 26, de 1 ás 3 horas da tarde.

Hotel pensão familiar Vienna

Situado em um dos melhores pontos de banhos de mar, tem vastos e arejados aposentos para familias e cavalheiros, cozinha de primeira ordem a preços razoaveis. Todos os quartos têm luz e botões electricos, offerecendo todo o conforto. Praia do Flamengo n. 84. Telephone 3.804, Central.

Corações caridosos

Pela Sagrada Paixão de Nosso Senhor Jesus Christo, uma infeliz viuva com 68 annos de edade, gravemente doente, de molestias incuraveis, sem poder trabalhar e sem arrimo algum, pede uma esmola á caridade dos bons corações, que Deus dará a recompensa. Esta caridosa redacção recebe qualquer esmola para a viuva Santos.

AUTOMOVEL

Compra-se um em modelo de luxo e que seja quasi novo, preferindo marca Renault. Offertas para a caixa postal n. 782, São Paulo.

Aos bons corações

Uma pobre viuva, com 68 annos de edade, quasi cega, pede aos bons corações uma esmola pelo amor de Deus. Esta redacção receberá qualquer quantia para a velhinha Amancia.

Alta cartomancia

Mme. TAGILD iniciada nos mysterios do occultismo, possuidora de grau de poder em sciencias occultas, diz o presente, o passado e prediz o futuro. Faz qualquer trabalho para o bem estar como sejam: casamentos difficeis, reconciliações e embaraços commerciaes, etc.; na rua General Camara n. 369, pavimento terreo.
TELEPHONE 4.214.

Salão — Escriptorio

Aluga-se um grande e amplo salão com dez sacadas de frente. Rua da Quitanda n. 178, esquina da rua Visconde de Inhauma. Trata-se no botequim.

GONORRHEAS

Curam-se com a INJECÇÃO DE MATICO COMPOSTA, em 24 horas!

Esta antiga injecção, com 20 annos de experiencia, é de um effeito soberano no tratamento radical da GONORRHEA, CORRIMENTOS, FLORES BRANCAS, etc. Approvada pela Saude Publica e com medalha de merito na Exposição Continental de Buenos Aires.

Attestados todos os dias pelos proprios que se acham completamente curados.

Em todas as pharmacias e drogarias e nos depositos: Rua Uruguayana, 91, e Avenida Passos, 106. *"Pharmacia Freitas."*

OS PEQUENOS ANNUNCIOS

de ALUGA-SE, VENDE-SE e PRECISA-SE não excedendo de tres linhas, custam no "Correio da Manhã" 200 réis, por tres vezes

LEILÕES

J. Lages

ESCRIPTORIO E ARMAZEM — RUA DO HOSPICIO, 85 — Telephone n. 1901

Leilões da semana de 9 a 14 de fevereiro de 1914.

HOJE, SEXTA-FEIRA, 13, á 1 hora da tarde: Leilão de madeiras diversas, á rua da Prainha.

AMANHÃ, SABBADO, 14, á 1 hora da tarde.

AMANHÃ, SABBADO, 14, ás 2 horas da tarde.

EMPREGADOS

PRECISA-SE de uma ama secca de 10 a 13 annos; trata-se com dona Joanna, na praça da Republica n. 94, sob.

PRECISA-SE de uma moça portugueza, para os serviços de um casal sem filhos e que durma no aluguel; na rua Barão de Bom Retiro n. 228, Engenho Novo.

CASAS, COMMODOS E TERRENOS

ALUGA-SE por 110$, a casa da rua Valentim da Fonseca, 14, travessa á Victor Meirelles, E. do Riachuelo, com duas salas, tres quartos, luz electrica, e mais precisa um bom habitação; a chave está no n. 12.

ALUGA-SE a casa da travessa da Universidade n. 27, proximo ao Collegio Militar. As chaves estão na rua Nova numero 3 e trata-se na rua de S. Francisco Xavier n. 528. Aluguel, 155$000 mensaes.

ALUGA-SE o predio da rua da Republica n. 65, em frente á estação Dr. Frontin, aluguel 80$; trata-se na rua Elias da Silva n. 219.

ALUGAM-SE na estação Dr. Frontin, as seguintes casas, todas com quintal, agua, etc.; na rua de Cascadura n. 19, com duas salas e dois quartos, por 110$ e luz electrica; na rua Vinte e Um de Abril n. 22, por 120$000; rua Cupertino n. 83, por 65$000; informa-se na rua Cupertino n. 85 e trata-se no cinema Paris. 1352

ALUGAM-SE dois bons quartos, a moços do commercio ou a estudantes, com gaz e limpeza, dá-se pensão, querendo; na rua da Assembléa n. 75. 1354

ALUGA-SE em casa de familia, um bom quarto, com luz electrica, podendo ser mobilado ou não; na rua de S. José n. 20, 1º andar. 1357

ALUGA-SE uma bella sala com frente para a avenida Rio Branco, com ou sem mobilia e pensão, propria para casal ou cavalheiro de tratamento; na rua Chile numero 14, 1º andar. 1358

ALUGA-SE esplendido sobrado, com electricidade e commodidades modernas, na rua das Marrecas. Para informações, na rua da Alfandega n. 141, telephone numero 1142, com o sr. Carvalho. 1361

ALUGA-SE um esplendido quarto, em casa de familia; na rua da Constituição n. 36, sobrado. 360

ALUGA-SE um quarto mobilado, por 55$ e outro por 40$, a senhor de tratamento, em casa de familia; na rua do Cattete n. 181, sobrado. 1365

ALUGA-SE uma sala mobilada, em casa de familia; na rua Silveira Martins numero 56. 1367

ALUGA-SE uma sala mobilada, a um senhor distincto, em casa de familia; na rua do Cattete n. 181, sobrado, junto ao palacio. 1368

ALUGA-SE um quarto a solteiros ou a casal sem filhos; na rua Pereira de Almeida n. 96 — Mattoso. 1369

ALUGA-SE um magnifico quarto, com janella, luz electrica e entrada independente, por 35$000 mensaes, a um casal sem filhos, em casa de outro casal; na rua do Livramento n. 12 (Todos os Santos).

ALUGA-SE por 55$ uma sala e alcova, á rua Coronel Pedro Alves n. 33, sobrado, Praia Formosa, tem grande cozinha, e quintal. 1366

ALUGA-SE um bom sobrado, á rua Miguel de Paiva n. 181, tem uma grande sala de frente, com tres sacadas, sala de jantar, quatro quartos com janellas, cozinha, banheiro e mais pertences, tem bom quintal e é illuminada a luz electrica; trata-se na rua de Santa Luzia n. 230, proximo á avenida Rio Branco.

ALUGA-SE, com ou sem contrato, a casa da rua de S. Claudio n. 23 (Estacio), com tres quartos, duas salas, cópa, cozinha, porão e quintal, logar salubre, preço 160$; as chaves estão na rua Maria José n. 45 — Estacio. 1319

ALUGA-SE um bom predio na rua Uruguay, 86, com duas salas, 2 quartos, despensa, cozinha, banheiro, com agua quente, e fria, luz electrica e gaz, jardim e um grande quintal, póde ser visto do meio-dia ás 3 horas e trata-se no Boulevard 28 de Setembro n. 298.

ALUGA-SE um esplendido commodo com luz electrica, em casa de familia de respeito, a um moço do commercio ou senhor de tratamento; na rua Silva Manoel numero 108.

ALUGA-SE um predio proprio para negocio, pode servir para uma officina ou outro negocio, tem commodos para familia, agua, esgoto, quintal grande, na Estrada da Penha n. 759, junto á estação de Bomsuccesso. Trata-se com o sr. Moura.

ALUGA-SE um bom commodo independente, a casal ou rapaz; na rua D. Luiza n. 71, Gloria, 40$000.

ALUGA-SE, na estação Sampaio, uma casa, á rua Paim Pamplona n. 94, com quatro quartos, duas salas e grande cozinha, muito terreno cercado, com muro, tem electricidade. As chaves estão na casa pegado e trata-se na rua Senador Euzebio n. 132. 2087

ALUGA-SE, arrenda-se ou vende-se terreno com 900 metros quadrados, sito á rua Frei Caneca, proximo á praça da Republica, proprio para deposito, fabrica, avenida, garage, etc.; informa-se e trata-se na avenida Rio Branco n. 29, loja de ourives. 2088

ALUGA-SE a casa assobradada da rua Gonçalves n. 5, Catumby, com tres quartos, duas salas, sotão, saleta, despensa, installação electrica e gaz, tem duas entradas por duas ruas. Aluguel 195$000. 2089

ALUGAM-SE uma sala de frente e quartos; na Avenida Gomes Freire, 110,35 baixos.

ALUGA-SE a casa da rua Zeferino numero 72, Meyer, tendo duas salas, tres quartos, cozinha, bom quintal, illuminada a electricidade e bonde José Bonifacio á porta; as chaves estão no n. 70 e trata-se na rua do Rosario n. 63, sobrado. 1290

ALUGA-SE o predio da rua General Polydoro n. 154, com commodos para pequena familia; a chave no açougue no numero 153, em frente. 1291

ALUGAM-SE as casas ns. 5, 11 e 12 da rua Vinte e Quatro de Maio n. 47, aluguel mensal para cada casa 112$000; chaves á rua Jockey-Club n. 355 e trata-se á rua da Alfandega n. 98.

ALUGA-SE uma casa na villa Julieta, á rua Uruguay n. 191, aluguel 90$, a chave na casa n. 11 e trata-se na secretaria da Candelaria.

ALUGAM-SE bons commodos, muito limpos, com luz electrica; na rua dos Arcos n. 60.

ALUGA-SE um bom quarto com pensão, em casa de familia, na rua Oito de Dezembro n. 75, estação da Mangueira.

ALUGAM-SE na rua Leopoldo (Andarahy), dois predios recentemente reconstruidos, com boas divisões, linha de bonde á porta, por 80$ e 120$. Trata-se rua Campo Alegre n. 113.

ALUGA-SE um commodo independente, em casa de familia, a casal sem filhos; na rua Dr. Costa Ferraz n. 40 — Rio Comprido.

ALUGA-SE uma casa, em logar esplendido e saudavel, na rua Dr. Lins Vasconcellos n. 370, bondes á porta, aluguel 90$000.

ALUGA-SE por 142$ mensaes o predio n. 17 da rua Maurity. As chaves na venda proxima e para tratar á rua do Rosario n. 34.

ALUGA-SE por 100$000 mensaes uma boa sala para consultorio; na rua da Assembléa n. 13. Ver das 2 ás 5 horas.

ALUGAM-SE commodos com todos os requisitos da hygiene, luz electrica, muita agua e grande terreno; na rua Dr. Joaquim Silva n. 87, em frente á rua Theotonio Regadas, Lapa; trata-se com o encarregado.

ALUGAM-SE commodos com todos os requisitos da hygiene, luz electrica, muita agua e grande terreno; na rua das Laranjeiras n. 31 e trata-se com o encarregado. 1317

ALUGAM-SE commodos em predio de primeira ordem, acabado de construir, muita agua, banheiros, cozinha, amplo corredor, installação electrica; na rua Francisco Eugenio n. 207, muito perto do Cáes do Porto e avenida do Mangue; trata-se com o encarregado. 1317

ALUGA-SE á rua Cachamby n. 52, Meyer, um predio novo, com tres quartos, luz electrica, etc., aluguel 130$000; trata-se á praia das Palmeiras n. 85.

ALUGA-SE a um minuto da estação de Todos os Santos, e a meio dos bondes de Cascadura e Engenho de Dentro, uma excellente casa para familia de tratamento, com cinco quartos e um para creados; tem gaz e electricidade, varanda em toda a volta, jardim, pequeno pomar, abundancia de agua, dois W. C., etc.; na rua Augusto Nunes n. 11, a chave acha-se no n. 29.

ALUGA-SE o grande predio da rua Gomes Freire n. 63, canto da rua da Relação, tendo dois magnificos sobrados, com entrada independente e grande armazem, para ser visto; as chaves estão na mesma e para tratar na rua do Ouvidor n. 55, canto da rua Primeiro de Março — Charutaria. 1321

ALUGAM-SE duas casas na travessa Fernandina ns. 68 e 72, Laranjeiras, com 5 bons aposentos para familia de tratamento e com luz electrica. Aluguel 160$; as chaves estão no n. 74; trata-se na rua do Cattete, 283.

ALUGAM-SE tres casinhas, duas a 60$, e uma a 65$; na rua da Liberdade numero 39, S. Christovão. As chaves estão por favor no porão e trata-se na rua da Quitanda n. 114. 1349

ALUGA-SE por 73$ uma casa com 2 quartos, 2 salas, cozinha, muita agua, esgoto e luz electrica em toda a casa; na rua Philomena Nunes, 200, na estação de Olaria, suburbios da E. F. Leopoldina, com 80 trens diarios; trata-se na rua Leopoldina Rego, 396, onde estão as chaves.

ALUGAM-SE dois bons commodos; na travessa Senhor de Mattosinhos n. 15.

ALUGA-SE o bom chalet da rua de São Francisco Xavier n. 685; as chaves estão na rua Oito de Dezembro n. 43.

ALUGA-SE um commodo em casa de familia, a moços solteiros; na rua da Prainha n. 68, sobrado.

ALUGAM-SE desde 30$, até 54$, sómente a homens, magnificos commodos novos, em casa de muito asseio, socego e respeito; ladeira do Livramento n. 9, junto á praça Municipal. 1332

ALUGA-SE um quarto com saida para banhos de mar, pela praia do Flamengo; na rua Dr. Corrêa Dutra n. 25.

ALUGA-SE em casa de familia uma esplendida sala de frente, propria para um ou dois moços muito decentes; na rua Barão de S. Gonçalo n. 14, sobrado, entre o Lyceu e o Club Naval. 1328

ALUGA-SE uma casa por 30$000, suburbio, com sala, quarto, cozinha e grande terreno, todo cercado, em frente a uma estação; trata-se na rua Tenente Costa numero 84 — Todos os Santos ou com o dr. Flores, no largo de S. Francisco n. 6.

ALUGA-SE um bom quarto com luz electrica, inclusive, banheiro, jardim, etc.; na rua General Bento Gonçalves n. 31, dois minutos da estação do Engenho de Dentro, por 32$000, só a moços solteiros.

ALUGA-SE o magnifico predio novo da rua General Canabarro n. 375, proximo ao Collegio Militar, com 5 quartos, 2 salas, despensa, cozinha, banheiro, etc., e grande quintal, por 280$000; as chaves estão no n. 371; trata-se na rua dos Andradas, 21, loja.

ALUGA-SE a sala de frente, com sacada, predio novo; na rua da Harmonia numero 92.

ALUGA-SE um gabinete completamente asseado e com luz electrica, proprio para escriptorio; na praça Tiradentes n. 73, 1º andar.

ALUGA-SE por 160$, uma casa de um só pavimento, logar elevado, com quatro quartos, tres salas, despensa, cozinha, privada, gaz e electricidade, centro de terreno arborisado; na rua de Santa Alexandrina n. 217, ladeira do Martins n. XI. 2025

ALUGAM-SE as casas ns. 6 e 14 da rua Magalhães Couto, Meyer, com dois quartos, duas salas, grande quintal, aluguel 100$; as chaves estão no armazem da esquina; trata-se na rua do Hospicio n. 230.

ALUGA-SE em casa de familia, um quarto, a rapaz solteiro, que seja sério; na rua do Lavradio n. 122, casa 15.

ALUGA-SE a casa da ladeira do Castro n. 71; trata-se na rua do Ouvidor numero 94; as chaves estão na Pharmacia Castor, á rua do Riachuelo. 1325

ALUGA-SE a casa n. 55 da rua Torres Homem, propria para familia de tratamento; as chaves estão no armazem da esquina. 2026

ALUGA-SE na rua Dr. Mesquita Junior n. 11 a casa, 3, a chave está na casa 2, tem 4 quartos, 2 salas e quintal.

ALUGA-SE por 180$ casa nova, no Ipanema, rua Quatro de Dezembro n. 71, com tres quartos, área, salas, cozinha, dependencias, quintal, luz electrica. Chaves no armazem ao lado e trata-se á rua da Alfandega n. 81. 2028

ALUGA-SE por 180$ a casa da rua Dona Maria Romana n. 40; as chaves estão na rua de S. Francisco Xavier n. 314.

ALUGA-SE por 200$ a casa da avenida Maracanã n. 718, proximo ao Collegio Militar; as chaves estão na rua de S. Francisco Xavier n. 314.

ALUGAM-SE uma sala e um commodo, independentes; na rua do Lavradio numero 73; trata-se no botequim. 2030

ALUGA-SE, em casa de familia, muito séria, toda rodeada de jardim, uma sala mobilada e um quarto muito barato, a senhores distinctos; trata-se na rua do Riachuelo n. 269.

ALUGA-SE o predio da rua Lopes da Cruz n. 187, Meyer; as chaves estão no n. 177 e trata-se na rua Henrique Dias n. 26 — Rocha. 2032

ALUGA-SE em S. Christovão a boa casa assobradada da rua General Bruce n. 97, com quatro quartos, áreas, quintal, luz electrica, em condições hygienicas e com todas as commodidades para familia; a chave está no n. 99, da mesma rua; preço modico; trata-se na rua Figueira de Mello n. 439.

ALUGA-SE a casa da travessa Muniz Barreto, de um só pavimento, entrada ao lado, com quintal e o mais necessario; para ver e tratar á praia de Botafogo numero 360.

ALUGA-SE um commodo a um casal sem filhos, por 50$; na rua da Misericordia n. 14, 2º andar. 2054

ALUGA-SE um commodo para casal ou moço solteiro; na rua Presidente Barroso n. 12. 2055

ALUGA-SE por 115$ a casa da rua Vinte de Março n. 14, a dois minutos do bonde de Lins Vasconcellos, com duas salas, dois quartos, luz electrica e jardim; a chave está no n. 11 e trata-se na rua Medina n. 65, Meyer. 2036

ALUGAM-SE bons commodos para moços; na rua da Saude n. 233, sobrado.

ALUGA-SE uma excellente casa por 142$ na fralda do morro do Pinto; informa-se na rua de S. Pedro n. 240, depois das 3 horas da tarde (tem muita agua).

ALUGA-SE por 105$ uma boa casa com tres quartos, luz electrica, etc.; na rua Curuzu' n. 31; trata-se no n. 29. Bonde de S. Januario. 2058

ALUGAM-SE bons quartos em frente á praça da Republica na rua do Areal n. 1, sobrado; fornece-se pensão avulsa e a domicilio.

ALUGA-SE a boa casa da rua Ernestina n. 67; trata-se ao lado, bonde Lins Vasconcellos, logar saudavel. Boca do Matto.

ALUGA-SE em casa de familia decente, uma sala de frente, a casal sem filhos ou a moços do commercio; na rua Barão de Guaratiba n. 110.

ALUGA-SE por 142$000, a casa da rua Bomfim, em S. Christovão, com tres quartos, pateo, cimentado e envidraçado com lava-mãos, pia de marmore, luz electrica em toda a casa, corredor separado e quintal; as chaves estão na mesma rua n. 204, venda.

ALUGA-SE a casa n. 217 da rua Tenente Costa. As chaves estão, por favor, no n. 221. Aluguel 125$000 mensaes.

ALUGA-SE o predio da rua Pinto Guedes n. 168, Muda da Tijuca, com duas salas, tres quartos, jardim, luz electrica e mais dependencias. A chave está no numero 106. Trata-se na rua do Ouvidor numero 109, com o sr. Souto.

ALUGA-SE uma boa sala de frente, com bella vista para a bahia, em casa nova e com todas as commodidades; na rua Silveira Martins n. 10, proximo á praia do Flamengo. 2098

ALUGA-SE por contrato a começar do meado de abril em deante, esplendido predio da rua Chile n. 33, em frente ao ponto dos bondes. Trata-se na rua da Alfandega n. 9, loja.

ALUGA-SE um barracão á rua Tavares Guerra n. 34, Madureira, sala, quarto, cozinha, assoalhado, quintal, aluguel 25$000 mensaes, a casal só. 2069

ALUGAM-SE todos os utensilios necessarios para a fabrica de caixas de papelão. Trata-se á rua Frei Caneca n. 173, officina. 2070

ALUGA-SE um barracão á rua Tavares Guerra n. 34, Madureira, sala, quarto, cozinha, assoalhado, quintal, aluguel 25$000 mensaes, a casal só. 2071

ALUGA-SE um bom commodo a casal, com direito á casa toda; na rua Dr. Silva Pinto n. 74, Villa Isabel. 2074

ALUGA-SE um 2º andar, a casal sem filhos; na praça Tiradentes n. 27.

ALUGA-SE por 120$ a casa n. 41 da rua Valparaizo, perto do largo da Segunda-Feira. As chaves ao lado.

ALUGA-SE na rua Senador Dantas numero 93, casa nova, esplendidas salas de frente, a rapazes.

ALUGA-SE á rua Senador Dantas n. 81, em casa de familia, um bom quarto, a rapazes. 1297

ALUGA-SE um esplendido commodo, com pensão de primeira ordem, luz electrica, e banhos de mar defronte; na praia do Russell n. 192.

ALUGAM-SE bons commodos com ou sem mobilia, dando frente para a avenida Gomes Freire e rua Visconde de Rio Branco n. 37, predio novo. 1295

ALUGA-SE por 250$ mensaes, a um casal sem filhos, boa casa de tres compartimentos, esplendida moradia, á rua Nova n. 76, na estação de Campo Grande.

ALUGA-SE a casa assobradada da rua Dr. Affonso Cavalcanti n. 194, com duas salas, dois bons quartos, etc., corredor separado; as chaves estão no armazem da esquina da rua Miguel de Frias.

ALUGA-SE uma casa com um quarto, sala e cozinha, aluguel 30$000, no largo da Campinho e trata-se na rua Dr. Candido Benicio n. 12, armazem Pinto Novo.

ALUGA-SE o predio da rua Visconde de Santa Isabel n. 63, com tres quartos e demais dependencias. As chaves estão no n. 75. Trata-se na rua do Rosario n. 104, sala 13, das 3 ás 5.

ALUGA-SE por quatro ou seis mezes, um predio mobilado e confortavel, á rua de Nossa Senhora de Copacabana. Bondes á porta. Trata-se com o sr. Gracelino Menezes, na Recebedoria do Thesouro. Aluguel mensal, 350$000.

ALUGA-SE uma boa sala de frente, tendo duas sacadas para a rua, com todas as commodidades, a casal ou pessoas sérias. Rua Monte Alegre n. 25, proximo á rua do Riachuelo. Trata-se na loja. 1305

ALUGA-SE uma casa, com accommodações, para pequena familia, com luz electrica, por 85$000 mensaes; na rua Bella de S. João n. 126. S. Christovão. 1341

ALUGAM-SE quartos, a 35$ e 40$ mensaes, a moços solteiros; na rua Senador Dantas n. 34, sobrado. 1342

ALUGA-SE um predio acabado de construir, proprio para familia de tratamento; na rua Pinheiro Guimarães n. 74; trata-se na rua Uruguayana n. 35. 1343

ALUGA-SE em casa de familia, uma sala de frente e um quarto, para escriptorio ou a moços do commercio; na rua Treze de Maio n. 38. 1344

ALUGA-SE, com ou sem contrato, o predio acabado de construir, á rua de São Christovão n. 515. Tem armazem com moradia e sobrado proprio para familia. Só se aluga para negocio limpo, taes como pharmacia, alfaiataria, etc. As chaves estão defronte na Companhia de Carruagens. Trata-se á rua da Quitanda n. 118. Tabacaria Penna Fiel. 1345

ALUGA-SE um magnifico quarto, com pensão, a moços do commercio, em casa de familia; na rua Chile n. 9, 2º andar.

ALUGA-SE um salão, para casal sem filhos ou moços solteiros; na rua Bella de S. João n. 126. 1348

ALUGAM-SE uma sala de frente e alcova, em casa de pequena familia; na rua do Cattete n. 110. 2078

ALUGA-SE uma casa para familia, na rua Conde Porto Alegre n. 41, estação do Rocha. 2081

ALUGA-SE por 454$ uma linda e confortavel vivenda, quasi prompta, a familia de tratamento, com carta de fiança idonea, na rua Barão de Icarahy n. 32; trata-se na rua Barão de Itapagipe n. 36; chaves no armazem do sr. Gaio, á rua Senador Vergueiro, muito proximo. 2060

ALUGA-SE a casa da rua João Rodrigues n. 69; trata-se no n. 50 da mesma rua. 2071

ALUGAM-SE um 1º e 2º andares, na rua do Theatro n. 9. Perfumaria Campos, onde se trata. 2072

ALUGAM-SE lindas salas e quartos, tudo com sacadas, frente ao mar, predio novo, em casa de familia, preço modico; na praia da Lapa n. 74, todo o conforto.

ALUGA-SE a casa da rua Gonçalves Crespo n. 16, fundos, a chave está na casa da frente. Trata-se na rua Campos Salles n. 117-A. Preço, 110$000.

ALUGAM-SE bons quartos em casa de familia, de 50$ a 80$, sem pensão e de 120$ a 150$, com pensão, linda vista para o mar; na rua D. Carlos I n. 119 — Cattete.

ALUGA-SE uma casa para pequena familia, na avenida da rua Campos Salles n. 111. Trata-se na rua do Rosario n. 139, 1º andar, fundos.

ALUGA-SE o predio da rua Vinte e Oito de Setembro n. 33, na Muda da Tijuca, tendo tres salas, quatro quartos, despensa, cozinha e bom quintal. As chaves estão na mesma e trata-se na rua da Assembléa n. 83, 1º andar.

ALUGA-SE a casa da rua Maria Luiza n. 12, perto da rua de Souza Cruz (Andarahy), situada em logar retirado e pittoresco, com magnifico terreno arborizado e plantado. Aluguel 150$; trata-se com Taborda, na rua Sachet, antiga travessa do Ouvidor, n. 15, depois de 3 horas.

ALUGAM-SE bons commodos a 20$, 25$ e 30$, a casaes; na rua Desembargador Isidro n. 138. 1918

ALUGAM-SE dois bons quartos, á rua Nery Pinheiro n. 89 — Estacio. 1988

ALUGA-SE uma grande sala e quarto, a rapazes de todo respeito; na rua Evaristo da Veiga n. 147. 1613

ALUGAM-SE a 120$ casas na Villa Alice, rua do Retiro da Guanabara n. 47.

ALUGA-SE por 130$ mensaes uma casinha nova, na rua Dois de Dezembro (Cattete) n. 50, casa 8; tem tres quartos, duas salas e luz electrica; as chaves estão na mesma rua n. 52. 1359

ALUGAM-SE commodos com pensão, a moços solteiros, á rua Haddock Lobo n. 123, Pensão Brasileira. Tel. 1.716, Villa.

ALUGA-SE por 40$ um quarto mobilado, a cavalheiro; na rua Haddock Lobo numero 13. 1135

ALUGA-SE o predio á rua Iguassu' numero 156, em Cascadura, tendo quatro quartos, duas salas, cozinha, com agua encanada e pia, water-closet, tanque para lavagens e uma grande chacara com arvores fructiferas. Trata-se á rua Dr. Mesquita Junior n. 7, antiga travessa da Saudade.

ALUGAM-SE salas e quartos, a casaes sem filhos, moços do commercio, gente séria e distincta, casa com jardim e toda illuminada a gaz e electricidade; para ver e tratar á rua Bento Lisboa n. 55.

ALUGAM-SE bons e arejados quartos, com ou sem mobilia, em casa de familia de todo o respeito; na rua de S. Clemente n. 126 — Botafogo.

ALUGAM-SE quartos com ou sem mobilia, em casa de familia de tratamento. Acceitam-se estudantes. Rua Corrêa Dutra n. 133. 427

ALUGA-SE um commodo grande, bem arejado, em casa de familia de tratamento, a uma viuva ou a uma costureira; para ver e tratar na rua Dr. Mesquita Junior numero 7, antiga travessa da Saude. 241

ALUGAM-SE excellentes accommodações com pensão a familias e cavalheiros de tratamento, á rua Haddock Lobo n. 123. Pensão Brasileira. Tel. 1.716, Villa.

ALUGA-SE um quarto mobilado, com pensão de primeira ordem, por 120$000, Pensão Navarro. Rua da Lapa n. 28.

ALUGA-SE uma casa com dois quartos, duas salas, grande porão, banheiro, tanque, etc. Aluguel 120$000; na Estrada Nova da Tijuca n. 151. As chaves estão no n. 159, com d. Albina, ponto dos bondes da Tijuca. 1426

ALUGA-SE a casa da rua Catramby numero 76 (Tijuca); trata-se na rua do Hospicio n. 30, sobrado. 1494

ALUGA-SE o predio da rua Figueiredo Magalhães n. 83, Copacabana, com toda a hygiene para familia de tratamento; trata-se na mesma. 1264

ALUGA-SE a boa casa da rua Visconde do Rio Branco n. 285, Nictheroy, com tres quartos, duas salas, cozinha, quarto para empregado, banheiro, latrina, á frente da beira-mar, distante das barcas dois minutos e com diversos bondes de 100 réis á porta; trata-se na mesma, das 6 ás 9 horas da noite. 1168

ALUGAM-SE grandes commodos com janellas, de 30$ a 45$; na rua de São Christovão n. 514, bondes de 100 réis.

ALUGA-SE na ladeira da Faria n. 38, avenida Eudoxia, um quarto com sala e cozinha, por 36$; trata-se com Rocha.

ALUGA-SE uma casa com dois quartos, sala de jantar, de visitas, luz electrica, preço 95$; na rua Miguel Fernandes numero 50, estação do Meyer. 1899

ALUGAM-SE bons e arejados commodos, na rua Estacio de Sá n. 7, de 30$ a 60$; trata-se com o sr. Martins. 1893

ALUGA-SE o confortavel predio da rua S. Francisco Xavier, 512, com installação electrica; a chave está na venda fronteira; trata-se na rua da Quitanda, 68, sobrado, fundos.

ALUGA-SE na rua Maria e Barros numero 258, em frente á rua Campos Salles, esplendidos aposentos, independentes e com o todo o necessario, para casal ou moços solteiros de toda a seriedade.

ALUGA-SE um bom quarto, vista para o mar, entrada independente, em casa de familia, com luz electrica, 35$000, dá para dois moços. Rua de Santa Christina n. 44. Cattete.

ALUGAM-SE boas salas para familia; na rua Dr. Corrêa Dutra n. 60.

ALUGA-SE uma casa nova, á rua Pinto Guedes, esquina da rua Garibaldi, com dois quartos, duas salas, cozinha, despensa, luz electrica e fogão a gaz; as chaves estão na rua Garibaldi n. 69. 1949

ALUGA-SE um sitio com um grande laranjal e muitas mais diversas arvores fructiferas, com bastante terreno para plantação, tem agua nascente dentro e tendo tambem duas casas, na estação de Coqueiros, E. F. da Rio Douro; informa-se com o sr. Francisco Bernardino, que mora defronte, e para tratar na rua Desembargador Isidro n. 5, padaria, Fabrica das Chitas ou na rua Marquez de Abrantes numero 226.

ALUGAM-SE a 80$ casas novas, com 2 salas e 2 quartos; na rua Conselheiro Agostinho n. 44, proximo a estação de Todos os Santos, Villa Nossa Senhora da Penha, logar alto.

ALUGA-SE uma porta para qualquer negocio, em ponto optimo; na rua Visconde de Sapocahy (Sapucahy), 287, esquina da avenida Salvador de Sá. 1932

ALUGA-SE por 50$ um excellente e arejado commodo, proprio para empregados do commercio, no centro da cidade; na rua do Areal n. 40. 1941

ALUGA-SE uma casa á rua General Bento Gonçalves n. 35, Engenho de Dentro, com tres quartos, duas salas, jardim, grande quintal e luz electrica; as chaves estão em frente e trata-se na rua do Ouvidor n. 103 — 130$000. 1936

ALUGA-SE uma porta para o Carnaval, excellente ponto para negocio; na rua da Carioca n. 15. 1804

ALUGA-SE por 30$000, metade de um escriptorio com sala de espera, telephone e creado. Rua do Hospicio n. 84, sobrado.

ALUGA-SE a casinha da excellente avenida, completamente nova, á travessa Derby-Club, 33, com duas salas, tres quartos, cozinha, banheiro, electricidade, etc. Trata-se á rua Uruguayana n. 9, Casa Doux.

ALUGA-SE uma casa á travessa Cruzeiro do Sul n. 42, sobe-se pela rua Tavares Bastos — Cattete.

ALUGA-SE por 200$ uma casa á rua Bento Lisboa n. 93. 1338

ALUGA-SE por 165$ uma boa casa á rua do Cattete n. 214. 1337

ALUGA-SE sacada confortavel para familias os tres dias de Carnaval, com ou sem pensão; na rua da Carioca n. 15.

ALUGA-SE em casa de pequena familia de tratamento, sem outros inquilinos, um quarto bem mobilado a pessoa de respeito; preço 80$, com café; na travessa Muratori n. 63.

ALUGA-SE na rua Haddock Lobo numero 417, quartos com pensão, casa de familia. 1447

ALUGA-SE o predio novo com tres andares, tendo muitos quartos independentes; na rua das Marrecas, 33. Aberto das 12 ás 4.

ALUGAM-SE casas na villa Edmond, com duas salas, dois quartos, cozinha, quintal, luz electrica; rua José Domingues n. 113, aluguel 81$000; chaves na mesma villa n. 17, estação da Piedade.

ALUGA-SE o sobrado do predio novo, com duas salas e tres quartos da rua Benjamin Constant n. 154 — Gloria.

ALUGAM-SE magnificos commodos, illuminados a luz electrica, no palacete da rua General Canabarro n. 44, S. Christovão; predio novo em centro de terreno.

ALUGAM-SE duas boas casas, construcção moderna, com tres quartos, duas salas, etc., etc.; na rua Barão do Pilar ns. 38 e 38-A, Fabrica das Chitas. Trata-se nas mesmas ou na rua Luiz Gama n. 21, antiga Espirito Santo.

ALUGA-SE para solteiros um commodo em casa de familia, á rua do Cattete numero 66.

ALUGA-SE uma casa nova para familia na rua Fonseca Telles, 11, com 4 quartos e 2 salas, etc.; as chaves em frente, no numero 8.

ALUGA-SE a casa da Cachoeira da Tijuca n. 33 (antigo), com vastas accommodações e muito terreno; trata-se na rua do Hospicio n. 30, sobrado. 1493

ALUGA-SE, em casa de familia, com pensão, a dois rapazes de tratamento, uma excellente sala de frente, mobilada; na rua Riachuelo n. 101.

ALUGA-SE um quarto em casa de familia, a um casal sem filhos; na travessa Navarro n. 52 — (Itapirú). 1780

ALUGAM-SE dois bons quartos, a casal sem filhos; na rua de S. Luiz Gonzaga n. 200. 1855

ALUGA-SE um commodo a rapazes do commercio; na rua da Alfandega numero 139-B, 2º andar. 1856

ALUGA-SE o predio n. 20 da rua Ernesto Souza, Andarahy, chaves na propria casa, das 9 ás 12 horas. Trata-se na rua dos Ourives n. 38, das 3 ás 5 horas.

ALUGA-SE uma casa com quatro quartos, duas salas, saleta, agua, gaz e mais dependencias, dois minutos da estação de Todos os Santos, á rua Visconde de Tocantins n. 18; a chave está na rua Cardoso n. 61; trata-se á rua Sete de Setembro numero 165. 1851

ALUGA-SE a casa da rua Conde de Bomfim n. 601, as chaves estão no numero 599 e trata-se na rua Industrial numero 32, até ás 10 horas ou na rua da Quitanda n. 118, charutaria. Aluguel, 350$000. 1845

ALUGA-SE a casa da rua Miguel Fernandes n. 104, estação do Meyer, é para pequena familia, aluguel mensal 60$000, aluguel adeantado um mez e fiador. Trata-se na estação Maritima (Gamboa), armazem C-5 — Brandão. 1844

ALUGA-SE uma casa para negocio ou cinematographo, á rua Bella de S. João n. 126, S. Christovão. 1841

ALUGA-SE uma grande sala de frente, com quatro janellas e sacadas, entrada independente; ver e tratar na rua do Senado n. 129, sobrado. 1840

ALUGA-SE na avenida Moss, á rua Voluntarios da Patria n. 113, a casinha n. XII, para pequena familia de tratamento; a chave está no n. 113 e trata-se na Serraria Moss, á rua Barão de S. Felix n. 148. 1838

ALUGAM-SE a casal sem filhos, uma sala, quarto e cozinha, boa aguada, poço e quintal, serventia independente, preço 70$000. Rua Perpetua n. 318; a chave está no n. 292. 1838

ALUGA-SE uma boa sala de frente, em casa de familia, pobre e séria, no logar mais socegado do Haddock Lobo; informa-se no n. 378.

ALUGA-SE uma boa casa pintada de novo, para pequena familia séria; na rua General Polydoro n. 91; as chaves estão nos ns. 91 e 6. 1832

ALUGAM-SE, em casa de pequena familia, dois bons commodos com todo o conforto de hygiene a um casal que seja sério; informa-se na rua de S. Christovão n. 23. 1827

ALUGA-SE a casa assobradada da travessa da Gloria n. 83, estação do Meyer, por 125$; as chaves estão na casa ao lado e trata-se na travessa Rio Grande do Norte n. 89, Meyer, tem bons commodos, gaz, jardim e grande quintal. 1826

ALUGA-SE o predio do Collegio Braune, em Nova Friburgo; trata-se com Sara Braune na mesma cidade.

ALUGA-SE a casa n. 70 da rua Santo Christo, tem dois quartos, duas salas, área coberta, despensa, etc. Chave no numero 66. 1972

ALUGA-SE o 1º andar do predio novo, á rua dos Arcos n. 41. As chaves acham-se por favor no n. 68, venda. Trata-se na rua Dr. Corrêa Dutra n. 46.

ALUGAM-SE duas casas de 60$ e outras de 35$ mensaes. Trata-se na rua Carolina Machado n. 228, estação de Madureira. 1837

ALUGA-SE uma sala de frente com duas janellas e bons quartos, a cavalheiros sós; na avenida Gomes Freire n. 119.

ALUGA-SE metade de um chalet, de madeira, com tres compartimentos, tem agua e esgoto, preço 23$; na rua Sá n. 153, estação do Encantado.

ALUGA-SE bello commodo, arejado, em casa de familia, a moço do commercio; na rua Silva Manoel n. 130, sobrado, 2ª porta.

ALUGA-SE casa nova com duas salas, dois bons quartos, cozinha hygienica, banheiro esplendido e illuminação electrica, por preço modico; na rua General Polydoro, 310, Botafogo.

ALUGA-SE o chalet da travessa Moraes Macedo n. 21, Piedade, bondes de Cascadura; para ver e tratar na mesma, das 8 ás 5 da tarde, proximo á rua Maria Nazareth, preço 60$000. 1883

ALUGA-SE uma sala de frente, a rapazes do commercio; na rua Silva Manoel n. 155. 1822

ALUGAM-SE sala e quarto de frente, a um casal sério; na rua Barão de Mesquita n. 348.

ALUGA-SE um quarto a casal sem filhos, quer-se pessoas decentes; na rua Maranguape n. 38, sobrado.

ALUGA-SE o predio da rua de S. Francisco Xavier n. 86. Trata-se no mesmo, das 8 ás 10 horas, ou das 16 ás 18. As chaves estão no n. 82. 1963

ALUGA-SE em casa de pequena familia, um commodo com quatro janellas, a moços do commercio; na ladeira da Gloria numero 17.

ALUGAM-SE duas boas casas para pequena familia, na rua D. Luiza n. 18, casas ns. VI e V, as chaves estão na casa n. I, e trata-se na avenida Rio Branco n. 144, e casa Jannuzzi. 1874

ALUGA-SE a casa da rua Coronel Figueira de Mello, 396, perto do Campo de S. Christovão, com 2 salas, 6 quartos e outras dependencias.

ALUGAM-SE salas e quartos bem mobilados, tudo com sacadas de frente e para o mar, predio novo, preço modico, em casa de familia; na praia da Lapa n. 74.

ALUGAM-SE duas casas assobradadas da rua Dr. Mattos Rodrigues ns. 12 e 20, antiga rua do Leste; as chaves estão na padaria da esquina — Rio Comprido.

ALUGA-SE uma casa na rua do Cajá, estação da Penha, com duas salas, dois quartos, despensa, cozinha e grande terreno, aluguel 50$; trata-se na rua Dr. Delvechio n. 54 — Penha. 1740

ALUGA-SE uma casa por 90$, com dois quartos, duas salas e cozinha; na Avenida N. S. da Luz, rua D. Anna Nery, 307, São Francisco Xavier.

ALUGA-SE um grande sobrado com 20 e bonitos commodos, com bons banheiros, proprios para uma boa pensão; na rua Haddock Lobo n. 96; as chaves estão no n. 94. 1921

ALUGA-SE em Santa Thereza, um bom sobrado; para ver e tratar na rua Petropolis n. 13, armazem.

ALUGA-SE uma casa nova, bem arejada, á rua Dr. Domingos n. 104 (Copacabana). As chaves estão no armazem da rua de Nossa Senhora de Copacabana n. 817. Trata-se na rua de S. Bento numero 28, 1º. 1933

ALUGA-SE metade de uma esplendida sala de frente com duas sacadas, para um rapaz do commercio, preço 25$; na rua Acre n. 70, sobrado. 1925

ALUGA-SE magnifico quarto em casa de pequena familia, tem muita agua e luz electrica; na rua da Saude n. 219, 2º andar. 1923

ALUGAM-SE dois predios novos com todas as commodidades para familia, pelo preço de 85$; na rua Moreira; as chaves estão na esquina da Estrada Real, 2.256 bondes de Cascadura á porta.

ALUGA-SE um grande terreno, á rua Joaquim Silva n. 96, Lapa, muito proprio para uma grande officina, deposito de materiaes ou mesmo para uma fabrica de cerveja, que em virtude de sua collocação, por não haver nenhuma naquellas immediações terá forçosamente de fazer grandes vendas, principalmente a varejo; as chaves estão na venda da travessa Theotonio Regadas, antigo becco do Imperio, com o sr. Valente, e trata-se na rua General Caldwell n. 96, com Victor Fonseca.

ALUGA-SE um grande terreno, á rua Real Grandeza n. 66; trata-se na rua General Caldwell n. 96, com Victor Fonseca. 2176

ALUGAM-SE bons commodos a 20$, 25$ e 30$000 a casal; na rua dos Artistas n. 19. 1913

ALUGA-SE um espaçoso quarto, mobilado e com pensão, em casa de familia; na rua dos Arajos n. 77. Fabrica das Chitas. 1924

ALUGA-SE o predio novo da rua Affonso Ferreira n. 56, no Engenho de Dentro, proximo do bonde de Cascadura e do trem, com tres bons quartos, duas salas, quintal, jardim, installação electrica, e tudo que é necessario a uma familia de tratamento. Trata-se na rua Archias Cordeiro n. 196, Meyer, com Mario Machado. 1917

ALUGA-SE a casa n. 219, da rua Itaquary, Cascadura, com muita agua e grande terreno; a chave no n. 217; trata-se na rua Sete de Setembro n. 121.

ALUGAM-SE bons commodos a pessoas sérias; na rua Monte Alegre n. 13.

ALUGA-SE uma casa com quatro quartos, duas salas, com todas as commodidades, por 160$000 mensaes; na rua Visconde de Figueiredo n. 73; as chaves estão no n. 56, leiteria.

ALUGA-SE uma boa sala de frente; na rua Uruguayana n. 115. 1874

ALUGA-SE a casa assobradada da rua Dr. Affonso Cavalcanti n. 194, com duas salas, dois bons quartos, etc., e corredor separado; as chaves estão no armazem, esquina da rua Miguel de Frias.

ALUGA-SE para pequeno negocio um pequeno predio, á rua de S. Luiz Gonzaga, tem accommodações para familia, preço 100$, com o sr. Chaves, á rua Julio Cesar n. 67, sobrado.

ALUGA-SE uma casinha para pequena familia; na rua de Santa Christina numero 88.

ALUGA-SE um bom sobrado com quatro quartos e duas salas de esquina; na avenida Henrique Valladares n. 1.

ALUGA-SE uma sala á rua das Laranjeiras, 285, casa, II

ALUGA-SE uma porta para pequeno negocio; na rua de Sant'Anna n. 71, proximo á praça Onze de Junho. 1888

ALUGA-SE um solido predio á rua Capitolino n. 37, Cascadura. Trata-se na rua Itaquary n. 194. Aluguel 100$000.

ALUGAM-SE sala e quarto, mobiliados, logar alegre e saudavel, não tem outro inquilino nem creanças. Rua de S. Francisco Xavier n. 747.

ALUGA-SE, em Santa Thereza, á rua Aqueducto n. 349, um quarto mobilado, a um senhor de tratamento, em casa de familia, grande jardim e linda vista.

ALUGA-SE em casa de familia, sala de frente, para casal sem filhos ou cavalheiros; na rua do Cattete n. 227. 1901

ALUGA-SE á rua D. Luiza n. 53, Gloria, bons quartos, tem bom quintal e muita agua. 1902

ALUGA-SE uma casa com bons commodos para familia de tratamento; na rua Maior Fonseca n. 27. Trata-se na rua da Quitanda n. 195, das 11 ás 4 horas. 1900

ALUGA-SE o predio da rua Pedro Americo n. 22, com duas salas, quatro quartos, banheiro, terraço e quintal, em dois pavimentos; as chaves estão no n. 42, armazem. Trata-se na travessa de S. Francisco n. 34.

ALUGA-SE esplendido armazem da rua Souza Franco n. 125, esquina da rua Torres Homem. Trata-se na rua Torres Homem n. 110, casa I.

ALUGAM-SE boas casas na Villa Zalia, Torres Homem n. 110 (101$000). Trata-se na casa I.

ALUGA-SE a casa da rua D. Romana n. 58, com dois quartos, duas salas, cozinha e quintal; as chaves estão no n. 60 e trata-se á rua da Quitanda n. 97, sobrado, com Goulter. Bondes Lins de Vasconcellos. Aluguel, 100$000.

ALUGA-SE em casa de familia, um commodo de frente, muito limpo, com entrada independente, á rua José Caetano n. 207, proximo á rua Senador Euzebio. Tem gaz e faz-se o asseio do commodo, só se aluga a pessoa séria, a casa não tem outros inquilinos. Preço 60$ adeantados.

ALUGA-SE uma boa e espaçosa sala de frente, com entrada independente, e serventia em toda a casa; na rua Aristides Lobo n. 241.

ALUGAM-SE sala e quarto com luz electrica, a casal sem creanças ou a moços do commercio; na rua de S. Clemente n. 33. 1821

ALUGA-SE por 130$ a casa da rua Commendador Leonardo n. 30, Saude, com tres quartos, duas salas, corredor, independente e bom quintal, trata-se na rua do Nuncio n. 144. 1820

ALUGA-SE por 30$ um bom quarto para moços no sobrado da rua José Mauricio n. 144, em frente á Prefeitura. 1819

ALUGAM-SE dois excellentes quartos mobilados, a preços modicos; na avenida Mem de Sá n. 111, terreo. 1967

ALUGAM-SE sala e quartos de frente, juntos ou separados, a moços do commercio; na rua D. Geraldo n. 11, perto da avenida e trata-se das 17 horas ás 18 1/2.

ALUGA-SE um 1º andar, está com todas as exigencias da hygiene, tem todas as entradas independentes; na rua Frei Caneca n. 135. 1969

ALUGA-SE uma sala de frente; na rua de S. Pedro n. 128, 2º andar. 1974

ALUGAM-SE em casa de familia, quartos a moços, com ou sem pensão e a casal sem filhos, com pensão; na rua Senador Dantas n. 21. 1970

ALUGA-SE o grande predio da rua Fonseca Lima n. 53, servindo para duas familias. As chaves, por favor no n. 51, e trata-se na rua Nova do Ouvidor numero 34. 1814

ALUGA-SE a magnifica casa da rua Dr. Barbosa da Silva n. 52, Riachuelo, com duas salas, tres quartos, bello porão habitavel e vasto quintal. Aberto até ás 3 da tarde.

ALUGAM-SE casas com duas salas, dois quartos e cozinha, tem quintal, a 55$. Madureira, Estrada Portella n. 286.

ALUGAM-SE bons commodos; na rua de S. Clemente n. 454.

ALUGA-SE por 350$ a casa da rua Mariz e Barros n. 169, com seis quartos, tres salas e grande quintal; trata-se na rua do Nuncio n. 144. 1819

ALUGA-SE uma magnifica sala de frente e quarto, com tres sacadas, proximo á avenida Central, preços modicos; na rua General Camara n. 106, sobrado. 1809

ALUGAM-SE commodos desde 30$, casinhas independentes, para familias; na rua Pedro Americo n. 359, palacete, desde 70$000.

ALUGA-SE a casa n. 511 da rua Candido Benicio, em Jacarepaguá, com accommodações para grande familia, agua encanada e grande chacara, 10 minutos da estação de Cascadura e bondes de 100 réis á porta. Trata-se á rua Vinte e Quatro de Maio n. 79.

ALUGAM-SE quartos mobilados, com ou sem pensão; na rua do Areal n. 47, proximo ao Campo de Sant'Anna.

ALUGA-SE a pessoa séria, em casa de familia, uma boa sala de frente de rua, entrada bem independente, luz electrica, etc., predio novo; no becco do Motta n. 20, Rua do Mattoso.

ALUGA-SE boa casa na avenida Maracanã n. 421, onde se trata, por 200$000 mensaes. 1870

ALUGAM-SE duas casas na rua Muniz Barreto, em Botafogo, perto da praia; trata-se na praia de Botafogo n. 370.

ALUGA-SE a casa da rua Rademaker numero 51; as chaves estão na propria casa e trata-se com Teixeira, Borges & C., á rua do Rosario n. 116.

ALUGA-SE em casa de uma senhora só, um quarto bom e barato, a outra senhora decente e séria; na rua Torres Homem n. 132.

ALUGA-SE por 50$000, boa e hygienica casa com bastante agua, para pequena familia; na rua Vinte e Cinco de Março n. 213; trata-se na rua Engenho de Dentro n. 238.

ALUGA-SE para casal ou pequena familia, metade de uma casa com direito a tanque e quintal, com entrada independente; travessa Mathilde n. 16, Fabrica das Chitas. Aluguel 50$000. 1865

ALUGA-SE uma boa loja na rua Paula Mattos n. 30, preço barato e trata-se na rua Frei Caneca n. 297.

ALUGA-SE a boa casa da rua Henrique Dias n. 35, estação do Rocha, com grande terreno todo arborisado; as chaves e mais informações na mesma. 1868

ALUGAM-SE uma sala e quarto para escriptorio; na rua da Assembléa n. 68, 2º andar. 1861

ALUGA-SE por 45$ um bom quarto, em casa de familia, no Boulevard de São Christovão n. 46.

ALUGAM-SE bons quartos novos, com electricidade, para moços; na travessa da Luz n. 10. 1861

ALUGA-SE bom quarto com janellas a senhores de tratamento; na avenida Mem de Sá n. 48, 2º andar.

ALUGA-SE boa sala de frente, a senhores de tratamento; na avenida Mem de Sá n. 48, 2º andar. 1867

ALUGA-SE uma casa nova, na rua da Caixa d'Agua (Penha), sem numero, com duas salas, dois quartos, cozinha e fogão, tanque, latrina, grande terreno cercado, fundos, aluguel 50$; as chaves estão com o sr. Luiz da venda, Estrada de Braz de Pinna n. 123. Trata-se á rua Viscondessa de Pirassinunga n. 79. Cidade Nova.

ALUGA-SE por 120$000 uma boa casa para negocio; na rua Silva Guimarães n. 39. Fabrica das Chitas.

ALUGA-SE por 110$ a casa da travessa Carvalho Alvim n. 34, Uruguay; as chaves estão no armazem da esquina e trata-se na Secretaria da Candelaria, com o sr. Silva. 1868

ALUGA-SE o predio da travessa Dona Marciana n. 19, tem gaz e electricidade, aluguel 120$; trata-se na rua dos Andradas n. 89.

ALUGA-SE uma boa casa com tres quartos, duas salas, bom quintal, forrada e pintada de novo, com todas as commodidades hygienicas, morro da Providencia numero 107; as chaves estão na casa vizinha n. 109, e trata-se na avenida Salvador de Sá n. 118, aluguel 130$000. 1557

ALUGA-SE um bom quarto com pensão, a moços de respeito, em casa de uma senhora; na rua de S. Clemente n. 49.

ALUGA-SE por 122$ o predio da rua Dr. Sá Freire n. 10, em S. Christovão, com duas salas, dois quartos e um no quintal, jardim e bom quintal; as chaves estão no armazem da esquina e trata-se na avenida Rio Branco n. 161, andorinhas.

ALUGA-SE o predio da rua de Santa Luiza n. 26-A, Villa Isabel, contendo duas salas, tres quartos, área habitavel, cópa, despensa, cozinha, banheiro e quintal. As chaves acham-se com o proprietario no n. 24. 1944

ALUGA-SE a casa assobradada da rua Barão de Pirassinunga n. 23, Fabrica das Chitas, com bons commodos para familia; as chaves estão na rua Desembargador Isidro n. 21, armazem, esquina da rua Santo Henrique; trata-se na rua Haddock Lobo n. 226 ou Uruguayana 81. 1643

ALUGA-SE por 180$, predio novo de esquina, proprio para qualquer negocio, tendo vasto armazem com sete portas de frente, na rua Barroso, Copacabana. Trata-se á rua do Hospicio n. 82, sobrado. 1891

ALUGA-SE barato, o predio da rua Nove de Fevereiro n. 93, em Copacabana, perto da praça Serzedello Corrêa, rua asphaltada, tendo dois pavimentos, cinco quartos, duas salas, copa, despensa, cozinha, dois fogões, banheira e aquecedor, quintal, dois W. C., electricidade, mais exigencias. Predio feito com capricho e ainda não habitado. A chave está no armazem perto e trata-se na rua da Passagem n. 252.

ALUGA-SE uma casa com dois quartos, e duas salas, á rua Matto Grosso numero 25 (S. Christovão). Aluguel 100$000. As chaves estão no n. 33. 1954

SALVEMOS A ROUPA BRANCA

e tomemos cautella contra as molestias contagiosas, que geralmente são adquiridas nas lavagens de roupa

MAS COMO SE PODE EVITAR ESTE MAL??

Muito simples: Lavando com o preparado oxigenico em po, producto privilegiado pelo governo dos Estados Unidos do Brasil

LAVOLINA

A LAVOLINA lava tudo, menos casemira de cor.

A LAVOLINA Lava, branqueia e desinfecta a roupa sem rasgar, sem sabão e sem coradouro, em meia hora, fervendo apenas a roupa meia hora.

NÃO ESTRAGA A ROUPA

Pagamos 10:000$000

a quem provar o contrario

A LAVOLINA lava tambem assoalhos, crystaes, porcelanas e metaes.

Unicos fabricantes: **LYRA, POLYTZER & C.**
Senador Pompeu 19 - Teleph. 4481 - Central

Depositarios Geraes:

J. de Oliveira Castro & C.
Rua de S. Pedro, 50 — Telep. 1368, Norte

ATTESTADO
Directoria do Hospital Central do Exercito

Capital Federal, 28 de agosto de 1913

Attesto de accordo com a autorização do sr. general ministro da Guerra, que das experiencias procedidas na lavandaria e em outras dependencias deste hospital com o preparado dos srs. Samuel & C., denominado "LAVOLINA" obteve-se delle os melhores resultados já na lavagem das roupas dos doentes, da cosinha, etc., já na lavagem de soalho, metaes dos machinismos, etc., dando com relação ás roupas um alvejamento que até hoje não se conseguiu com outras lexivias, sendo por isso e porque não ataca os tecidos um preparado superior, até mesmo sob o ponto de vista hygienico, pois tem por base o perborato de sodio e assim superior a todos os sabões e lexivias de potassa e soda, devendo, portanto, pelas suas qualidades e pela economia, ser adoptado em todos os misteres em que elle tiver applicação.

Directoria do Hospital Central do Exercito, em 28 de Agosto de 1913.

Assignado: Dr. *Antonio Ferreira do Amaral*
Coronel-Director

Sellado com 1$100 de estampilhas e a firma reconhecida pelo tabellião.

Duas vezes mais rico

O oleo de figado de bacalhão de Berthé foi officialmente reconhecido pela Academia de Medicina de Paris, como sendo duas vezes mais rico em principios activos do que os outros oleos de figado de bacalhão. Isto provém do que o sr. Berthé não emprega para a preparação do seu oleo sinão figados muito frescos, e que elle "o prepara elle mesmo", por um processo especial. Com effeito, basta só o oleo de Berthé para restabelecer pouco a pouco as forças dos doentes mais exhaustos e para curar seguramente e sem abalo as molestias occasionadas por vicios do sangue, taes como os humores frios, as escrofulas, os tumores brancos, os ozagres — o rheumatismo chronico — como tambem as bronchites antigas e as molestias de peito — e finalmente o rachitismo ou deformação dos ossos. E' especialmente soberano para as crianças que necessitam de fortificante e de depurativo.

Por isso, a Academia de Medicina de Paris tomou a peito approvar este medicamento para recommendal-o á confiança dos doentes. E' o unico oleo de figado de bacalhão que obteve esta alta recompensa. Uma colher, das de sopa, a cada refeição.

A' venda em muitas pharmacias boas e no deposito geral: Casa L. Frère, 19, rua Jacob, Paris. — Exija-se que o vidro tenha o nome de Berthé.

P. S. — Contra as bronchites e as molestias de peito, toma-se o oleo de Berthé, creosotado, no qual a acção da creosota, excellente para o peito, une-se á acção do oleo de figado de bacalhão.

Alfaiataria dos Operarios

77, Marechal Floriano, 77
Esquina da rua Conceição

CASEMIRO DE ALMEIDA & C.

Ternos de superiores casemiras de cores no rigor da moda-Sob medida 40$, 50$, 60$

ROUPAS FEITAS
Ternos de casemira pura lã no rigor da moda 30$, 35$ e 40$
Roupas brim para o trabalho
TODO O PREÇO
Podemos garantir que é a casa que mais vantagens offerece ao publico desta Capital.

Aos srs. chefes de familia chamamos attenção para esta nossa nova secção. Roupas para meninos de 3 a 12 annos, apresentando o mais completo stock de vestuarios, ternos de calção e ternos de calça comprida de brins, casemiras e diagonaes, pretas e azues.

MARCA... Carmen

São as melhores
Harmonicas
do mundo

Deposito: Casa Carmen
Rua 1° de Março n. 2

ALUGA-SE uma casa propria para um casal ou pequena familia decente, com luz electrica, um bello terraço e mais commodidades; na rua Itapirú n. 237; as chaves estão na mesma, das 9 horas ás 4, onde se trata. 2031

ALUGA-SE por 101$ uma boa casa para pequena familia; na rua de S. Christovão n. 623. Bondes de cem réis.

ALUGA-SE na rua Pinheiro Guimarães n. 11, Botafogo, uma boa sala ou quarto, com entrada independente, á senhora de todo o respeito.

ALUGA-SE para escriptorio, uma boa sala com cinco sacadas e luz electricidade, no 1° andar da rua Primeiro de Março n. 92; trata-se na loja.

ALUGA-SE em casa de familia séria, um bom quarto com janella, a casal ou senhora nas mesmas condições; na rua Mariz e Barros n. 237-A.

ALUGA-SE uma sala de frente; na avenida Henrique Valladares n. 40, sobrado. 1989

ALUGA-SE um esplendido salão para guardar moveis; na rua Rademacker numero 40 — Muda da Tijuca. 1988

ALUGAM-SE commodos para moços solteiros; á rua de S. Pedro n. 145.

ALUGA-SE um ou dois quartos a moços sérios. Dá-se pensão na rua Miguel de Frias, 67, bondes de 100 réis.

ALUGA-SE uma casa nova assobradada, com duas salas, dois quartos; na rua Costa Pereira n. 18-A, Villa Isabel.

Companhia de Seguros "Novo Mundo"

ALUGA-SE uma casa moderna com 2 salas, 2 quartos, etc., tendo uma varanda ao lado, jardim na frente e grande quintal. Na rua Condessa Belmonte, 104, E. Novo. Trata-se no mesmo logar, rua General Bellegarde, 51, Miguel, 120$000.

ALUGA-SE, a pessoas de respeito, em casa de familia estrangeira, um optimo quarto para 90$000, e outro para 60$000, predio acabado de construir, banheiro, moderno, luz electrica, etc.; na rua Barão de Guaratiba n. 35, Cattete. 2069

ALUGA-SE por 55$000 mensaes, um chaletzinho, para um ou dois moços solteiros, tem luz electrica, banho de chuva e de mar proximo; na rua Buarque de Macedo n. 12; as chaves estão no n. 16.

ALUGA-SE, a mesma casa, n. 119; as chaves estão no sobrado e trata-se na rua da Assembléa n. 94. 2059

ALUGA-SE um bonito sobrado na rua Real Grandeza n. 261, com todas as commodidades para familia de tratamento; as chaves estão na mesma.

ALUGA-SE uma sala a moços sérios; na rua Taylor n. 12, a casal sem filhos — Lapa. 2021

ALUGA-SE um predio em Botafogo. Empresta-se dinheiro sobre hypothecas, juros modicos. A. Costa, Ouvidor n. 68, 2° andar.

ALUGAM-SE em casa de familia uma sala de frente, forrada de novo, tres janellas, bonita vista, por 55$, propria para um casal e rapaz solteiro, um quarto por 20$000; na rua Arcos n. 13, sobrado.

ALUGA-SE uma casa, na rua Polyxena n. 24; as chaves estão na rua da Passagem n. 118.

Duqueza
a soberana das tinturas para cabellos. Em todas as perfumarias

Cabellos

brancos ficam pretos progressivamente com a **AGUA INDIANA** producto scientifico o melhor para dar a cor progressivamente ao cabello, o melhor systema de dar a cor nos cabellos, não mancha, não é tintura. Incomparavel sem rival — Vidro 3$000, nas drogarias, pharmacias e perfumarias. Deposito: rua do Hospicio n. 18, Rua Uruguayana 65. Rua 7 de Setembro 61.

ALUGA-SE uma boa cosinha, para pequena familia; na avenida da rua Visconde de Sapucahy n. 310. 2068

ALUGA-SE bem mobillada sala de frente a cavalheiro ou casal sem filhos, com todas as commodidades, casa de familia; na rua Benjamin Constant, 78, Gloria.

ALUGA-SE uma casa com dois quartos, duas salas, cozinha, banheiro e mais pertences; luz electrica, preço 100$000; na rua de S. Januario n. 259, casa 1.

ALUGA-SE um bom aposento em casa de casal sem filhos, a senhora de respeito; na rua Corrêa Dutra, 38, sobrado.

ALUGAM-SE boas janellas para o Carnaval, desde 80$ até 150$000; na avenida Rio Branco e trata-se na rua Theophilo Ottoni n. 76, 2° andar. 2059

ALUGA-SE em casa de familia um sobrado, independente, com uma boa sala, com tres sacadas para o jardim de frente e tres quartos com janellas para uma grande chacara e pomar nos fundos, tem bom chuveiro e muita agua e luz electrica, proprio para rapazes de bom gosto, fornece-se pensão e café e trata-se de roupa, caso queiram tambem se aluga a familia; na rua Chichorro n. 21 — Catumby.

ALUGA-SE uma casa, á rua Guimarães Caipora n. 68, Copacabana, tres quartos, duas salas, cozinha, banheiro e quarto para creados, entrada ao lado com janellas e grande quintal. As chaves estão na mesma.

ALUGAM-SE uma sala de frente e alcova; na rua Visconde da Gavea n. 39.

ALUGA-SE por 110$ a casa nova da rua Augusto Nunes n. 48, em frente á estação de Todos os Santos; as chaves, por favor no n. 50, tem luz electrica e bom quintal; trata-se na praça Tiradentes numero 10, casa de frutas.

ALUGAM-SE duas casas com dois quartos, duas salas, cozinha, quintal, jardim e luz electrica; na rua Luiz de Vasconcellos ns. 320 e 322. Trata-se no numero 228. Aluguel razoavel.

ALUGA-SE um commodo com todo o necessario, a pessoa decente; na rua do Riachuelo n. 40. 1909

ALUGA-SE a casa nova da rua Alzira Machado, 42 A, quasi esquina da rua Bella de São João, com 2 quartos, 2 salas, cozinha, banheiro e quintal; trata-se na rua Bella de S. João, 163, padaria.

General Dr. Diogo F. A. Fortuna

(Senador Federal)

O abaixo assignado, doutor em medicina pela Faculdade do Rio de Janeiro, 1° cirurgião do Corpo de Saude do Exercito.

Attesto que tenho empregado com excellentes resultados o *Elixir de Nogueira*, preparado pelo pharmaceutico João da Silva Silveira, pelo que o considero um excellente preparado superior aos que importamos do estrangeiro. O referido é verdade, pelo que passo a presente que firmo *in fide medici.*

Rio Grande do Sul, Jaguarão, 3 de Maio de 1880.

Dr. *Diogo F. A. Fortuna.*

(Firma reconhecida).

ALUGAM-SE casas novas de 90$ a 140$, tendo estas duas salas, dois quartos, despensa e porão sendo as da frente para negocio; na rua Conselheiro Jobim, canto da rua Navarro da Bella Vista, bonde de Villa Isabel, Engenho Novo.

ALUGAM-SE em casa de familia quartos e salas com moveis ou sem moveis, a moços sérios. Dá-se pensão. Rua Miguel de Frias, 67.

ALUGA-SE metade de uma casa, com dois commodos, e mais commodidades, arejada e independente. Só se aluga a familia. Aluguel mensal 120$; na rua Paulino Fernandes n. 69, proximo á rua Voluntarios da Patria — Botafogo. 7022

ALUGA-SE uma casa acabada de construir, com dois quartos, duas salas, cozinha, W. C., grande terreno; na rua Martins da Rocha n. 223, bondes de Cascadura á porta e trata-se no Café e Restaurante da E. F. C. B. 1979

ALUGA-SE a senhora, em casa de familia de todo o respeito, um quarto por 50$000; na rua Corrêa Dutra n. 133 — Cattete. 1980

ALUGA-SE um bom sobrado com luz electrica, em todas as dependencias; na rua das Marrecas n. 36; trata-se na loja. 2093

ALUGA-SE um chalet com tres aposentos no predio n. 267 da rua Itapirú, só a casal de todo o respeito e sem filhos. Preço, 60$000.

ALUGA-SE, vende-se ou arrendam-se tres casas com grandes terrenos em Anchieta, á rua Pavuna, logar Pão Ferro; trata-se com o sr. Cinelli, Avenida Central numero 33-A.

ALUGA-SE um commodo para casal sem filhos, em casa de pequena familia decente; na rua General Camara n. 302, loja.

VENDEM-SE por cinco contos duas casas, á travessa Fossollo n. 37, Inhaúma, com agua e bom quintal arborizado, a dois minutos do bonde. Rendem noventa mil réis. Logar saudavel. Negocio serio e pechincha. 2024

VENDEM-SE lotes de terrenos, a prestações de 10$ mensaes. Preços de cada lote de 12X50 a 70$, 100$, 150$ e 200$000. Os terrenos são á margem da Estrada de Ferro Central do Brasil, da estação de Anchieta á estação de Jeronymo Mesquita, têm agua encanada, força e luz electrica; tratar á rua da Alfandega n. 218, sobrado, com o sr. Aristides. Telephone n. 361, Norte.

VENDE-SE na rua Jacurussá, junto á de Conde Bomfim, lotes de terreno, 11 ou 22 por 50; na rua do Rosario, 161, A. Batalha.

VENDEM-SE terrenos no prolongamento da rua Mariz e Barros, lotes de 10 por 40; na rua do Rosario, 161, A. Batalha.

VENDE-SE por 9:000$ dois predios na rua Luiz Carneiro, Encantado, perto do bonde e trem, rua calçada; trata-se na rua do Rosario, 161, A. Batalha.

VENDEM-SE quatro predios novos para negocio, alugados por contrato, por cinco annos, estão situados em rua calçada e em ponto commercial de grande futuro; preço minimo 40:000$; trata-se na rua José dos Reis, 29, E. de Dentro.

VENDEM-SE terrenos em Vigario Geral, Estrada de Ferro Leopoldina a dinheiro ou a prestações, lotes de 10X50, 10X57, 50 e 10X148, de 100$ a 1:000$ juntos ou separados, terrenos já approvados e planta aceita da Prefeitura. Ruas e praças abertas, plantas de distribuição de agua do rio d'Ouro, pois o serviço já está sendo executado pelas Obras Publicas. As pessoas que desejarem, encontrarão em Vigario Geral, todos os dias, e a qualquer hora, pessoa encarregada de mostrar os terrenos. Tem 40 trens por dia, custando a passagem de primeira classe, ida e volta, 500 réis, e de segunda, 300 réis, tornando-se assim muito barato e desembaraçado. Para tratar no escriptorio á rua Senador Euzebio n. 5, 1° andar, todos os dias, de 7 ás 9 horas da noite e ás segundas, quartas e quintas-feiras, das 3 ás 5 horas da tarde.

VENDEM-SE dez magnificos lotes de terrenos com 57 metros de fundos, nivelados, a 300 centimetros sobre a rua, promptos para construir; na rua Dr. Sampaio. A' porta os bondes electricos. Preço 500$000 o lote; á travessa de S. Salvador n. 35 (Haddock Lobo).

VENDEM-SE quatro predios novos em Ipanema, com uma renda mensal de 1:000$; trata-se na rua do Cattete n. 251, sobrado.

VENDEM-SE em Andrade Araujo linha auxiliar, terrenos de 10 por 50, de 500$ e 600$, a dinheiro e em prestações. Servidos por 10 trens diarios; passagem de primeira, ida e volta, 1$; segunda, 600 réis; assignatura mensal, 20$000 e 10$000. Em Maxambomba, linha Central, lotes de 10X50, de 100$ a 400$, a dinheiro e em prestações, servidos por 28 trens diarios, passagem de primeira, ida e volta, 1$; segunda 600 réis; assignatura mensal 20$ e 10$000. Sitios com grandes areas de terrenos, de 2:500$ a 10:000$, a dinheiro, com agua encanada do rio d'Ouro. A cidade de Maxambomba em breve será illuminada a luz electrica. Para ver aos domingos, terças e sextas-feiras em Maxambomba até á 1 hora da tarde e em Andrade Araujo, todos os dias. Para informações e tratar á rua Senador Euzebio n. 5, 1° andar, com o vendedor de 7 ás 9 horas da noite e ás segundas, quartas e quintas-feiras, das 3 ás 5 horas da tarde.

VENDE-SE um bom lote de terreno perto da Estrada Real, com dois predios; trata-se na rua Evaristo da Veiga n. 124.

VENDE-SE uma pequena casa com grande terreno, a 5 minutos dos bondes de Cascadura, na rua Cardoso Quintão n. 65; Piedade; trata-se na mesma. Não se aceitam intermediarios.

VENDE-SE um bom predio, na rua dos Andradas, assobradado, podendo ser para familia ou para negocio, rendendo 250$, por 25:000$; trata-se á rua Sete de Setembro n. 194, Alfaiataria Minas Geraes, das 11 horas ao meio dia, com o sr. Pereira.

VENDEM-SE, em leilão, dois predios, situados á rua General Severiano ns. 138 e 140, Botafogo, amanhã, sabbado, 14 do corrente, ás 3 horas da tarde, em frente aos mesmos.

VENDE-SE um palacete, no Leme; rua do Rosario n. 114, sala 13, das 15 ás 17.

VENDE-SE um magnifico terreno, situado na praça Padilha, na estação do Engenho de Dentro, onde se acha collocado o mercado dessa localidade, tendo a mesma tres frentes, sendo praça Padilha, ruas Dona Anna Leonidia e travessa do Commercio. Tambem se vende em partes, á vontade do pretendente. Pela travessa do Commercio tem 60 metros, pela rua Anna Leonidia 12 metros e pela praça tem 12 metros. Não se faz questão de receber parte á vista e parte a prazo; trata-se á rua da Alfandega n. 28, sr. Frederico.

VENDEM-SE dois lotes de terrenos, com uma casa, medindo 24X61 metros, na Honorio Gurgel, Invernada; trata-se com Clovis Cunha, na mesma.

VENDE-SE uma grande villa com 14 predios, estylo moderno e fortemente construido, é nova, edificada em logar alto e saluber, com agua, esgoto e luz electrica, é um bom emprego de capital, rende 1:200$ por mez e não existe no Districto Federal villa mais bem situada; só não compra quem não vier vel-a ou não quizer empregar bem o seu dinheiro; valor 100:000$ e vende-se por ...; trata-se na rua Conselheiro Agostinho, 44, proximo a estação de Todos os Santos; trata-se na rua do Ouvidor n. ... á rua da Alfandega n. 240.

VENDEM-SE cinco predios novos, feito de platibanda, ... renda de 5:500$ annuaes, podendo fazer-se ... bondes á porta; para ver e tratar com o proprio, á rua General Camara n. 349, sobrado.

VENDE-SE um elegante predio ainda novo, proximo ao Meyer, com tres quartos, duas salas, banheiro, W. C., e grande quintal; preço 8:500$; trata-se na rua General Camara, 349, sobrado.

VENDEM-SE diversos lotes de terrenos em Copacabana. Empresta-se dinheiro sob hypothecas, juros modicos; A. Costa, Ouvidor n. 68, 2° andar. 1873

VENDEM-SE dois predios novos, com portadas de cantaria, com duas salas, dois quartos, cozinha com fogão, tanque, latrina e grande terreno cercado nos fundos, e na frente jardim com gradil e portão de ferro, pelo preço de 13:000$, á rua Caixa d'Agua, Penha, s/n.; trata-se á rua Viscondessa de Pirassinunga n. 79, Cidade Nova.

VENDE-SE um terreno com 9 metros de frente por 38 de fundos, na travessa Santa Martinha n. 10, a um minuto do bonde de Cascadura ou 10 da estação da Piedade; trata-se á rua da Capella n. 61, na mesma estação.

VENDEM-SE terrenos, proximos á rua Nossa Senhora de Copacabana, a 20$ o metro; com A. Costa. Empresta dinheiro sob hypotheca, á rua do Ouvidor n. 68, 2° andar.

FRACOS

Neurasthenicos, nervosos, depauperados, curai-vos rapida e radicalmente com as **Gottas Potenciaes do Dr. Wilman**. Na **impotencia** o effeito é immediato ou progressivo segundo a dóse; não cansam o estomago. Vidro 3$000. Nas Drogarias Bragança Cid & C., rua do Hospicio 9 — Drogaria Rodrigues, rua Gonçalves Dias 50. Drogaria Granado & C.—R. 1° de Março 14 e 16. **Deposito, Drogaria Berrini** rua do Hospicio 18.

VENDE-SE por 2:500$ uma casa, na estação de Madureira, perto da estação, com duas salas, dois quartos, cozinha, agua em abundancia e terreno plantado; tratar com o sr. Camara, á rua do Rosario n. 22, sobrado, das 3 ás 5.

VENDE-SE uma fazendola, na estação de Frontin, com 9 mil metros quadrados, tendo dentro do terreno uma boa casa; tratar á rua do Carmo n. 57, ou S. Francisco Xavier n. 364, para ver a planta.

VENDE-SE um magnifico terreno, na rua Duqueza de Bragança. Preço 7:000$; tratar das 10 ás 5 horas, á rua Barão de Mesquita n. 936. 1824

VENDEM-SE tres boas casas, na rua Marlin da Rocha, Engenho de Dentro; ver e tratar na mesma rua n. 20.

VENDE-SE uma casa com dois quartos, duas salas, cozinha e terreno; rua Major João Rego n. 38, Ramos.

VENDE-SE um terreno por 1:500$, na rua S. Francisco Xavier, junto ao n. 728; mede 10 por 12,12 ms. (Mangueira); trata-se á rua Diamantina n. 71, Riachuelo.

VENDEM-SE dois bons predios, na rua de S. Pedro, perto da Avenida Passos, por 65:000$, dando boa renda; trata-se á rua Sete de Setembro n. 104, Alfaiataria Minas Geraes, com o sr. Pereira, das 11 horas ao meio dia. 1815

VENDEM-SE por 40 contos, em Copacabana, e por 50 contos, na rua S. Francisco Xavier, dois predios modernos, de dois pavimentos, ainda não habitados, com todas as commodidades e conforto para numerosa familia de tratamento, e com bom quintal; trata-se com J. Pinto, rua do Rosario n. 176, sobrado.

VENDEM-SE por 19 contos, no Meyer, dois predios modernos. Rendem 240$; com J. Pinto, rua do Rosario n. 176, sobrado.

VENDE-SE um terreno com 11X40 de fundos, na rua Sylvio n. 11, estação de Riachuelo; trata-se com o proprietario, á rua Boa Vista n. 51, Engenho Novo.

VENDE-SE uma pequena avenida com duas casas, que rendem 100$ mensaes, construcção solida e obedecendo ás exigencias municipaes; mede o terreno 10X40, situada á rua Sargento Ferreira n. 12, estação de Ramos; para tratar com o proprietario, das 11 ás 4 horas da tarde, á rua Evaristo da Veiga n. 51, hotel. Preço modico. 1808

VENDE-SE o bom e solido predio da rua Theodoro da Silva n. 99 A, assobradado e não habitado, junto aos bondes. As chaves acham-se no n. 99, fundos; trata-se á rua D. Maria n. 102, casa 1. Acceitam-se propostas. 1824

VENDE-SE bom predio na fralda do morro do Pinto; quem pretender, procure informações á rua de S. Pedro n. 220, depois das 3 horas.

VENDE-SE um esplendido predio, com todo o conforto para familia de tratamento, construcção moderna, em centro de terreno todo arborizado, em Jacarépaguá. Preço 22:000$; trata-se á rua General Camara n. 306. 1890

VENDEM-SE, em Copacabana, tres predios, juntos ou separadamente, os tres por 75 contos; separados, os dois menores, por 22:500$ cada um, e o maior por 35:000$. Dão a renda mensal de 800$000. Ficam muito proximos ao bonde e aos banhos de mar; trata-se com o proprietario, sr. A. Bomão, rua Rodrigo Silva n. 3.

VENDE-SE um predio novo, á rua São Francisco Xavier; ver a planta e tratar com Santos, rua General Camara n. 320, das 2 ás 3.

VENDE-SE uma casinha nova, com porão, de accordo com a hygiene, na rua Vinte e Cinco de Março n. 254, Encantado; trata-se na mesma. Não se admittem intermediarios. Preço 3:500$000.

VENDE-SE excellente terreno de esquina, no melhor ponto do Andarahy, bondes, rua calçada, etc., servindo para quatro bons predios; trata-se com F. de Marcos, á rua da Alfandega n. 30, 2º andar, ou á rua S. Francisco Xavier n. 312.

VENDEM-SE, no aprazivel bairro da Bocca do Matto, varios predios: uma pequena casinha, tendo terreno de 11 metros de frente por 300 de extensão, acabando em 30X50, por 2:500$; outro, barracão, chalet, com muito terreno, por 6:000$; outro, por 10:000$; um por 15:000$; outro, por 22:000$, e outro, apalacetado, por 28:000$, e varios lotes de terrenos, em diversas ruas, logar este saluberrimo, recommendado pelos medicos, area como os de Minas; para ver e tratar com o sr. Neves, rua Maria Luiza n. 128, ponto final dos bondes de Lins de Vasconcellos.

VENDE-SE, em Nova Friburgo, um bom predio novo, com cinco quartos, tres salas, varanda ao lado, quartos separados para creados, cocheira e grande quintal. Preço 25 contos; trata-se á rua do Rosario n. 122, sobrado. 2044

VENDE-SE um bellissimo terreno, em logar muito salubre, tendo 10X40, á rua Angelica, lote n. 16; para informações, por favor, á mesma rua n. 43, distante da estação de Olaria sete minutos, E. de Ferro Leopoldina. 2040

VENDE-SE um predio novo, com boas accommodações e grande quintal, distante um minuto da estação; á rua André Pinto n. 201, Ramos. 2051

VENDE-SE por 15:000$ um terreno que mede 130,69X170,40, na praia do Cajú, esquina da rua Tavares Guerra; na rua do Hospicio n. 126.

VENDE-SE por 3:500$ um predio, no Encantado, tendo duas salas e tres quartos. Mede 11X55; na rua do Hospicio n. 126.

VENDEM-SE por 45:000$ cinco predios, estado todos negocio e contrato, sendo a renda liquida, na Estrada Real; na rua do Hospicio n. 126.

VENDEM-SE por 35:000$ cinco predios novos, tendo terreno para edificar mais tres, na Estrada Real. Dão boa renda; na rua do Hospicio n. 126.

VENDE-SE por 32:000$ uma chacara tendo grande predio, no centro do terreno, no Meyer; trata-se á rua do Hospicio n. 126.

VENDE-SE por 40:000$ um palacete, á avenida Maracanã; na rua do Hospicio n. 126.

VENDE-SE por 32:000$ lindo e bem acabado predio, em Copacabana; na rua do Hospicio n. 126.

VENDE-SE por 14:000$ bom e solido predio, na rua Pão Ferro, em São Christovão; na rua do Hospicio n. 126.

VENDE-SE por 5:500$ um predio, á rua Honorio, tendo duas salas e dois quartos, medindo o terreno 15X67 ms.; na rua do Hospicio n. 126.

VENDE-SE por 15:000$ um predio novo, junto á estação do Meyer; trata-se á rua do Carmo n. 66, 1º andar.

VENDE-SE por 11:000$ um bom predio novo, junto á estação do Meyer; trata-se á rua do Carmo n. 66, 1º andar.

DROGARIA
Granado & Filhos
RUA URUGUAYANA, 91

Sortimento de drogas novas e superiores vendidas a preços muito baratos.

As pharmacias gosam de grande desconto para revender

VENDEM-SE quatro lotes de terreno, com uma casa e bastante arvoredos, na rua Monteiro da Luz n. 612; trata-se á rua Tavares n. 269, estação do Encantado.

VENDE-SE por 1:200$ um terreno com arvores fructiferas, com um barracão com 12 metros de frente por 25 metros de fundos, na rua Sá n. 77, Encantado; trata-se á rua Marechal Floriano n. 69.

VENDEM-SE terrenos em lotes, na Estrada Marechal Rangel, tendo agua e bondes; não paga impostos e construcção livre. Só a dinheiro, porque é realmente barato. Dá-se escriptura em 12 horas, livre e desembaraçada. Negocio directo, com Claudio José de Queiroz; Estrada Marechal Rangel n. 211, largo de Madureira.

VENDE-SE, livre e desembaraçada, uma avenida, no Encantado, á rua José Domingues ns. 40 e 42, rendendo 410$ mensaes; quem pretender dirija-se á rua General Caldwell n. 196, a qualquer hora.

VENDE-SE uma casa acabada de construir, com dois quartos, duas salas, varanda ao lado, tendo tanque, cozinha e banheiro; á rua Roberto Silva n. 171, estação de Ramos.

VENDE-SE um predio com dois quartos, duas salas e luz electrica, na rua Pereira Nunes, por 9:500$; tratar á rua Visconde de Itamaraty n. 100, casa 2.

VENDE-SE por 90 contos o terreno da avenida Salvador de Sá n. 192; dá 21 casas e 30 contos de renda. 1204

VENDE-SE uma casinha com um bom terreno, a um minuto do trem. A mesma já esteve annunciada nesta folha por dois contos de réis. Precisando retirar-se, resolvemos fazer abatimento, para se abreviar a venda; na rua Emilia Ribeiro n. 46, estação Mario Hermes. 1761

VENDE-SE um bom terreno, na rua Dr. Barata Ribeiro, Copacabana, de 10X101 em baldrames promptos para edificar, agua e esgoto; trata-se á rua de S. Pedro n. 108, com o sr. Salgado. 2029

VENDE-SE uma casa com terreno arborizado, medindo 33X25 de fundos, na estação de Anchieta; trata-se no armazem Miserari.

VENDE-SE, na rua José Hygino, importante e magnifico predio novo, com dois pavimentos, em centro de terreno de 23X58. Preço 65:000$; trata-se á rua do Hospicio n. 96, Louzada.

VENDE-SE o predio da rua D. Adelaide n. 3, para negocio e familia; trata-se no mesmo, com o proprietario; rua D. Adelaide n. 3, estação do Meyer.

VENDEM-SE lotes de terrenos de 10 metros de frente por 30 a 35 de fundos, á rua Maria Paula, canto da rua Camarista Meyer. Bondes da Piedade perto. Preço de lote de 700$ a 1:200$; trata-se á rua D. Adelaide n. 3 (venda), Bocca do Matto, estação do Meyer.

VENDE-SE uma pequena casa, com grande terreno, a 5 minutos dos bondes de Cascadura, na rua Cardoso Quintão n. 65; trata-se na mesma. Não se acceitam intermediarios. 2072

VENDEM-SE dois bons predios, na estação da Piedade, com bondes á porta, com duas salas, dois quartos, cozinha, banheiro, luz electrica, fogão economico e terreno de 18X35, frente para duas ruas. Preço 7:000$ cada um; para tratar á rua Elias da Silva n. 219, Dr. Frontin, de manhã, até ás 10 horas, e de tarde, das 4 horas em deante.

VENDE-SE por 6:500$ um bom predio, na estação do Engenho de Dentro, bondes á porta, com duas salas, dois quartos, cozinha e terreno de 10X40, entrada ao lado, sendo 4:500$ em dinheiro e 2:000$ a prazo; para tratar á rua Elias da Silva n. 219, Dr. Frontin, de manhã, até ás 10 horas, e das 4 horas da tarde em deante.

VENDE-SE um terreno com 11X34,80 de lado, na rua Viscondessa de Belmonte, esquina da rua D. Romana, E. Novo; trata-se á rua do Lavradio n. 50, canto da do Senado, da 1 ás 2 horas. 2002

VENDE-SE por 1:600$, a prestações, um terreno, no Meyer, com agua, luz electrica e esgoto. Está cercado; tratar á rua Tenente França n. 31, Cachamby.

VENDE-SE um bom terreno, em Villa Isabel, á rua Theodoro da Silva, entre Duque de Caxias e Rufino de Almeida, com 10X35 metros; trata-se á rua Conselheiro Paranaguá n. 11, Villa Isabel.

VENDE-SE um bom terreno, em Villa Isabel, no boulevard Vinte e Oito de Setembro, proximo á praça Sete de Março, com 22 metros por 25; trata-se á rua Conselheiro Paranaguá n. 11, Villa Isabel. 1985

VENDE-SE por 35:000$, proximo á rua Voluntarios da Patria, uma chacara, predio no centro do terreno, magnificos aposentos, para familia de tratamento, pomar e bem tratado jardim; rua do Rosario n. 115, sartoria, com Carvalho. 2020

VENDE-SE — Digo: compra-se uma casa até 4:500$, com duas salas, dois quartos e todas as dependencias precisas e terreno, nos suburbios, do E. Novo ao E. de Dentro; cartas a M. Baptista, travessa Hermengarda n. 43, Meyer.

VENDE-SE um terreno de 28X31 ms., arborizado, á travessa Patrocinio, junto á rua Leopaldo; trata-se á rua do Carmo n. 66, 1º andar.

VENDE-SE por 38:000$ um predio no centro commercial, rendendo 300$; trata-se á rua do Carmo n. 66, 1º andar.

VENDE-SE por 5:500$ um pequeno predio, á rua Fonseca, rendendo 84$ mensaes; trata-se á rua do Carmo n. 66, 1º andar.

VENDE-SE por 5:500$ um predio novo, junto á estação do Meyer; trata-se á rua do Carmo n. 66, 1º andar.

VENDEM-SE lotes de terra, perto da estação da Penha, a dinheiro á vista ou a prestações, mediante signal de 50$ e de 100$ e prestações mensaes de 25$ e de 50$; trata-se diariamente e a qualquer hora, com a proprietaria, viuva Maria do Carmo, no Campo de Braz de Pinna, trens da Leopoldina.

VENDEM-SE por 25:000$ tres predios novos, com tres quartos, duas salas, varanda, etc., em frente á estação do Riachuelo; trata-se á rua do Carmo n. 66, 1º andar.

VENDE-SE por 11:000$ um predio assobradado, á rua Bella de S. João, rendendo 170$; trata-se á rua do Carmo n. 66, 1º andar.

VENDE-SE por 8:500$ a casa da rua Vaz de Toledo n. 108, E. Novo, com 4 quartos, 2 salas, jardim e grande quintal; está nova; trata-se com o dono, na rua do Hospicio, 80, sobrado. A casa está vaga, com pessoa para mostrar.

VENDEM-SE, a prestações modicas ou a dinheiro, superiores lotes de terrenos, com 12X50 ms., desde 300$ a 400$, na Villa Santa Thereza (antiga Invernada), proximo á estação de Honorio Gurgel, Linha Auxiliar; tem agua encanada e excellente serviço de transporte entre a Villa e a estação da Estrada de Ferro, com assignaturas mensaes correspondentes a 100 réis a passagem; trata-se com o sr. Henrique Walter, no mesmo local.

VENDE-SE, por preço commodo, uma boa vivenda, no Andarahy. A casa, que é nova, tem quatro quartos e está edificada em logar alto e em centro de bem tratado pomar, cujo terreno mede 23X44 e muito proximo ao bonde de Uruguay; informações com o sr. Silveira, á rua Municipal n. 28.

VENDE-SE um terreno de 10 ms. e 50 c. por 50 ms., á rua Bento Lisboa (Cattete); trata-se á rua do Carmo n. 66, 1º andar.

VENDE-SE por 10:000$ um bom predio, á rua Liberdade (S. Christovão); trata-se á rua do Carmo n. 66, 1º andar.

VENDE-SE em Todos os Santos, um grande terreno, prompto para edificar, e uma grande avenida ou um grande predio, logar muito saudavel, o terreno mede 18 por 110; trata-se com o dono, á rua Archias Cordeiro n. 204, Meyer, Bar Mineira.

VENDEM-SE, a prestações modicas ou a dinheiro, superiores lotes de terrenos, com 12X50 ms., desde 300$ a 400$, na Villa Santa Thereza (antiga Invernada), proximo á estação de Honorio Gurgel, Linha Auxiliar; tem agua encanada e excellente serviço de transporte entre a Villa e a estação da E. de Ferro, com assignaturas mensaes correspondentes a 100 réis a passagem; trata-se com o sr. Henrique Walter, no mesmo local.

VENDE-SE uma boa chacara, denominada "Sitio da Esperança", em Cordeiros, a dois minutos da estação de Santa Isabel, E. de Ferro Maricá, casa nova, construcção moderna, fogão economico, vasto pomar com muitas arvores fructiferas e campo, tendo no mesmo terreno uma casinha que está rendendo aluguel, tudo pela quantia de cinco contos de réis, e tambem se aluga por contrato de tres annos, a 40$ mensaes; ver e tratar na mesma. 1551

IMPOTENCIA
NYMPHEA VIRILIS

Este preparado do Araujo, Nobrega & C., approvado pela Directoria Geral de Saude Publica, extrahido da riquissima flora amazonense é a ultima palavra para combater as debilidades genitaes, sejam quaes forem as causas que as determinaram.

Não tem dieta, opera em todas as idades e é absolutamente inoffensivo á integridade cerebral.

A' venda no laboratorio homeopathico de ARAUJO NOBREGA & C.—Rua Voluntarios da Patria n. 20, Botafogo, e nos depositos geraes: Drogaria rua Sete de Setembro n. 81, Teixeira Novaes & C. rua Gonçalves Dias 61 e em todas as principaes pharmacias e drogarias. EM S. PAULO. Unico depositario, Companhia Paulista de Drogas, rua de S. Bento 27 A. No Estado do Rio, Pharmacia Castro, Nictheroy, rua Conceição 56.

Preço de um frasco, 5$000. Pelo Correio 6$000.

Observação — Para melhores esclarecimentos sobre os seus differentes empregos, dirigir-se por escripto ou pessoalmente ao laboratorio acima citado.

VENDE-SE um bom lote de terreno, á rua Iguassú, em boas condições e a cinco minutos da estação do Engenho Leal; para ver e tratar á rua Capitolino n. 23 — Cascadura. 1343

VENDEM-SE por 18:000$ dois predios, sendo um de negocio e de esquina, e um terreno; trata-se á rua do Carmo n. 66, 1º andar.

VENDEM-SE por 30:000$ quatro predios novos, rendendo 440$, entre Villa Isabel e E. Novo; trata-se á rua do Carmo n. 66, 1º andar.

VENDE-SE por 23:000$ um predio novo, á rua Bethencourt da Silva; trata-se á rua do Carmo n. 66, 1º andar.

VENDEM-SE por 35:000$ cinco predios novos, rendendo 600$ mensaes, defronte da estação do Meyer; trata-se á rua do Carmo n. 66, 1º andar.

VENDE-SE um terreno na rua Grão Pará n. 115, com 12X38 de fundos; avenida Passos n. 25, ourives. 1732

VENDE-SE na estação de Queimados, uma grande situação, com casa coberta de telhas, boa chacara de laranjas e mais bemfeitorias pertencentes a lavoura, boa fonte d'agua, bom pasto, para animaes; para informações, com o sr. Fernando Langer. Tem quatro suburbios com passagens de 800 réis em 1ª e 600 rs. em 2ª.

VENDEM-SE lotes de terrenos a prestações mensaes, em diversas localidades; trata-se á rua do Carmo n. 66, 1º andar.

VENDE-SE um terreno, em Andrade Araujo, com 60 metros de frente por 175 de fundos, na rua Orminda; trata-se na rua do Cattete n. 298, officina.

VENDE-SE um terreno fronteiro ao numero 143, moderno, da rua Coronel Pedro Alves (Praia Formosa); trata-se á rua da Quitanda n. 31, 1º, das 11 ás 4 da tarde, na "Mala da Europa".

VENDE-SE um esplendido terreno, na rua Pereira de Siqueira, desmembrado do palacete n. 21, moderno; trata-se á rua da Quitanda n. 31, 1º, das 11 ás 4 da tarde, na "Mala da Europa".

VENDE-SE uma casa nova, estylo japonez, com terreno regular, por 1:800$ em prestações ou dinheiro á vista 1:500$, na rua Joaquim de Souza n. 50, estação de Inharajá; trata-se no n. 56.

VENDE-SE, á vista, ou metade em prestações, ou aluga-se, um magnifico e espaçoso predio, com cinco quartos e duas salas, grande terreno, proximo ao centro; para mais informações, cartas neste escriptorio, a João Paulo.

VENDE-SE ou aluga-se a linda vivenda da rua Magdalena n. 43 (estação de Ramos), com bom porão habitavel, jardim na frente, grande pomar com muitas fructas, agua com abundancia, tanques, W. C., etc., a um minuto da estação. (Preço barato).

CLINICA DE MOLESTIAS DOS OLHOS
Dr. Moura Brasil Pae, segundas, terças e quartas-feiras
Dr. Moura Brasil Filho, todos os dias

Consultorio: Largo da Carioca n.8, das 12 ás 4 horas - Telephone 3245 - Central -- Residencias - Rua Guanabara, 48 (Laranjeiras) e Vieira Souto 122 (Ipanema). - Telephone 431-sul.

VENDE-SE por 80:000$, sendo parte do pagamento a prazo, se convier ao comprador, uma esplendida avenida, quasi nova, podendo render 1:000$ mensaes. Boa construcção e illuminada a luz electrica. O terreno mede 25 metros de frente por 60 de fundos, tudo construido e murado. Apresenta-se optima occasião para uma subrogação por apolices de uso-fructo; para vêr e tratar na rua D. Maria n. 11, Aldeia Campista.

VENDEM-SE lotes de superiores terrenos, proximos ao largo Vaz Lobo, na Estrada Marechal Rangel, a 10 minutos da estação de Madureira, tendo agua, bondes e cabo de energia electrica. Preços: de um conto a duzentos mil réis; trata-se na casa sita nos mesmos terrenos, com um dos herdeiros do commandante Vaz Lobo, nas terças, quintas e sextas-feiras, das 4 ás 6 da tarde, e nos domingos e feriados, das 9 da manhã ás 3 da tarde.

VENDE-SE a casa da rua Honorio 201, reconstruida de novo, em Todos os Santos, em centro de terreno que mede 13X67, com dois quartos, duas salas, cozinha, etc. Ultimo preço 4:500$, proximo a trens e bondes. Negocio urgente; tratar á rua Dr. Archias Cordeiro n. 472, Todos os Santos. 1729

VENDE-SE — Compra-se uma casa até 4:500$, nos suburbios, em condições hygienicas, até Engenho de Dentro; cartas a A. Rodrigues, rua Belmira n. 66, Piedade, descriminando os commodos que tem; informar á rua do Rosario n. 103, Almeida.

VENDE-SE por 18 contos em S. Francisco Xavier uma casa nova com 3 grandes quartos, 2 salas, quintal, varanda ao lado, etc., propria para pessoa de gosto; trata-se na rua do Hospicio n. 80, sobrado.

VENDE-SE um predio com armazem por 20:000$, ponto commercial, em Botafogo; tratar á rua da Carioca n. 66, sobrado.

COLLYRIO MOURA BRASIL
NOME REGISTRADO

Contra as purgações e inflammações dos olhos. Deposito geral: **Pharmacia Moura Brasil** Rua Uruguayana, 37

VENDEM-SE terrenos em lotes, ou em grandes áreas, sendo os lotes de 10X50, de 50$ a 200$ a dinheiro ou em prestações de 5$ a 20$ mensaes. Chama-se a attenção das pessoas providentes para esta boa occasião de empregarem seus capitaes de modo seguro e rendoso. Estes terrenos estão situados a tres minutos da Parada de Jacutinga, na Linha Auxiliar. Têm sete milhões de metros quadrados, tendo grande parte coberta de mattas, sendo excellentes para installações de chacaras e sitios, prestando-se para qualquer genero de cultura. São servidos por tres estradas de ferro, Rio d'Ouro, Linha Auxiliar e bitola larga, todas com trens de suburbios. Têm grande numero de ruas abertas, todas de accôrdo com as posturas municipaes, tendo uma avenida com dois mil e quinhentos metros de extensão, fazendo a ligação de tres estações. Belfort Roxo, linha do Rio d'Ouro; Jacutinga, linha Auxiliar e Jeronymo de Mesquita, na Bitola larga. Estes terrenos têm grande parte de vargens e outra de terrenos altos, sendo todos seccos e isentos de alagarem. Trens de suburbios da Central. Passagens por assignatura: Primeira, ida e volta, 800 réis; segunda, ida e volta, 400 réis. A estação de Jeronymo Mesquita tem illuminação publica á electricidade. São vendidos livres e desembaraçados e a construcção é livre. O proprietario encarrega-se da construcção de casas em prestações mensaes. Para vêr e tratar com o proprietario Aleixo Vieira, na Parada de Jacutinga, Linha Auxiliar. O trem que parte da Central ás 5 e 35 da manhã serve para os srs. pretendentes verem os terrenos e voltarem no mesmo trem.

VENDE-SE por 35:000$ magnifica fazenda, com 61 alqueires de superiores terras, sendo 15 em matta virgem, com madeira de lei, com 100 mil cafeeiros em plena fructificação e 10 mil de dois annos; boa pastagem, engenhos para café e farinha, moinho para fubá, boa agua de cachoeira, grande e solida casa de vivenda, casa para negocio, armazem para deposito, 14 casas para colonos, etc., produzindo, na média, 4 mil arrobas. A fazenda é situada no logar denominado "Sanna", 6º districto do municipio de Macahé, e dista duas leguas da estação de Glycerio; trata-se com o proprietario, no escriptorio do balanceador Carvalhosa, das 11 ás 4 horas, á rua Senhor dos Passos n. 72, sobrado.

VENDE-SE por 28 contos um predio com 7 quartos, 3 salas e grande quintal todo murado, em Botafogo; trata-se á rua da Carioca n. 60, sobrado.

VENDE-SE por 22 contos um bom predio, na cidade, boa renda e construcção de 1ª qualidade; tratar á rua da Carioca n. 65, sobrado. 1962

VENDE-SE a prazo de 10 annos, em prestações mensaes correspondentes ao aluguel, entrando o comprador com 2:000$ á vista, a casa nova da rua Ernestina n. 51, na Bocca do Matto, muito proximo ao bonde de Lins de Vasconcellos; as chaves estão no n. 18 da rua Nazareth, e trata-se á avenida Rio Branco n. 48.

VENDE-SE por 60 contos um grande predio novo que tem 1.025 metros quadrados de terrenos, na rua S. Christovão, entre entre Francisco Eugenio e Avenida Pedro Ivo; trata-se na Avenida Rio Branco, 101, sobrado.

VENDEM-SE terrenos e pequenas casas, a dinheiro ou a prestações, nas estações de Inharajá e Sapé (E. F. Auxiliar), ou no morro do Urubú'. Os srs. pretendentes poderão se entender com o sr. Leopoldo, para verificações, sendo este morador á rua Dr. Leite Velho, estação de Inharajá; e, para trato final, á rua Acre n. 96, com o proprietario.

VENDEM-SE por 120 contos dez casas novas, solidamente construidas e frente de ruas, todas alugadas, rendendo 1:300$ mensaes, servidas por bondes do Andarahy e Aldeia Campista; trata-se com o proprietario, á rua S. Francisco Xavier n. 312, das 8 ás 12 horas e das 5 ás 7. 528

VENDEM-SE, na Muda da Tijuca, perto da rua Conde de Bomfim, cinco predios modernos; informes, tratos e offertas razoaveis á rua da Alfandega n. 240.

VENDE-SE, á rua Affonso Penna, encantadora vivenda; informes, offertas e tratos á rua da Alfandega n. 240.

VENDE-SE a grande area de terreno da rua da Gamboa n. 281, para garage ou cocheira; na rua da Alfandega n. 240.

VENDE-SE encantador predio, á rua do Riachuelo; informes, tratos e offertas á rua da Alfandega n. 240.

VENDE-SE, á rua Barão de Mesquita, um grande terreno de 33 por 116; na rua da Alfandega n. 240.

VENDE-SE por 50 contos lindo palacete, acabado de construir, á rua Nossa Senhora de Copacabana; informes e tratos á rua da Alfandega n. 240.

VENDE-SE, em rua de Botafogo, um lindo terreno de 12 por 44, todo murado; na rua da Alfandega n. 240.

VENDE-SE um terreno, todo ou em lotes de 8X32 e 8X30, junto á rua Barão do Bom Retiro, prompto a edificar, com bondes á porta; trata-se com Nogueira, pharmacia Nogueira Pinto, rua dos Ourives ou rua Sete de Setembro n. 176, com Cruz.

VENDE-SE por 75 contos o terreno da rua Conde de Bomfim n. 507 a 513, com todas as bemfeitorias nelle existente, tem 24 metros de frente de rua por 120 de fundos; trata-se na Avenida Rio Branco, 101, sobrado.

DIVERSOS

AGENTES para vender artigos de prompta venda. Acceita-se na rua José dos Reis n. 37 — Engenho de Dentro. 1833

ASSIGNATURAS annuaes, para obtenção de pessoal domestico e outras classes a 20$, 50$ e 100$; só na Indicadora, á rua do Hospicio n. 214.

ANTES de comprar o remedio aconselhado, saiba o preço da drogaria Andre á rua Sete de Setembro n. 11, proximo á cathedral.

AFINAÇÃO de piano, cordas e pequenos concertos, por 10$000. Concertos feitos, baratissimos. Chamados na praça Tiradentes n. 87. Café Guarany. Telephone 4191.

ALUGAM-SE portas para negocio, á rua Visconde de Sapucahy n. 91, esquina, e trata-se no armarinho. 1319

ALUGA-SE um armazem novo, á rua do Senado n. 43, servindo para qualquer negocio ou mesmo dois pequenos negocios ou officinas; trata-se na avenida Gomes Freire n. 27.

APOSENTOS — Alugam-se á praça da Republica n. 227.

BRILHANTINA PRETA — Torna o cabello preto e é de cheiro agradavel, podendo ser usada com qualquer outra. Vende-se á rua Marechal 231. 1311

BORDADOS á machina, fazem-se com perfeição, qualquer trabalho; na rua Sete de Setembro n. 98, 2º andar, officina de gravura. Telephone, 6.035. 1303

BOTEQUIM — Vende-se livre e desembaraçado, com grande freguezia, que avista-se bem no sitio mais central da cidade. O motivo é o fallecimento na familia, como se prova á vista. Quem pretender falar na travessa Costa Velho numero 18, com o sr. Moreira. 1996

CARTOMANTE habil, garante qualquer trabalho, dá consulta das 8 ás 8, aos domingos tambem, 2$000. Cattete, 183, sobrado.

CARTOMANTE, diz o passado e futuro, por 2$000. Rua Barão de Iguatemy numero 50 — Mattoso. 1314

CARTOMANTE séria — Mme. Anna, que trabalha com cinco baralhos differentes, diz o presente e o futuro até o fim da vida. Voltou da Europa; r. S. José, 46.

CASAMENTOS, 10$000, civil ou religioso, com ou sem certidões, tratam-se dos papeis. Praça Tiradentes n. 39, sala 19.

CARTOMANTE Sergipe, a verdadeira Ommc. Sergipe, lê o futuro, medium clarividente, trabalho perfeito, e acceita qualquer quantia, participa ás suas amigas e freguezas que se mudou para a rua do Lavradio n. 28.

CARTOMANTE, occulista, desmancha trabalho feito por inimigo, atrazos de vida, dá sorte para tudo que desejar por mais difficil que seja. Rua Vinte e Quatro de Maio n. 503-A, casa 2, estação de Sampaio. 1972

COMMANDITARIO para 20:000$000, para desenvolver uma industria de grande resultado, cartas na caixa desta folha, para L. M.

COMMODO: — Aluga-se um com pensão, com mobilia, muito arejado, a um cavalheiro distincto; rua Bento Lisboa n. 101.

COMPRAM-SE joias velhas, com ou sem pedras, de qualquer valor; paga-se bem; na rua Gonçalves Dias n. 37, joalheria Valentim. Telephone n. 991.

COSTUREIRA, offerece-se por dia, cose e corta por figurinos. Quem precisar dirija-se á rua dos Andradas n. 155, sobrado.

CARTOMANTE, a mais perita e verdadeira é da rua Marechal Floriano Peixoto n. 47, sobrado. Consultas das 9 da manhã em deante.

COFRE — Vende-se um, á prova de fogo. Trata-se das 9 horas em deante, com O. Gama, á rua Visconde de Inhaúma n. 111.

CASAMENTOS e naturalizações — O trato dos papeis convem a todos, só na Indicadora, á rua do Hospicio n. 214.

CHAPAS PARA GRAMOPHONES — Trocam-se por novas ou usadas de $500 a 2$500. Compram-se, concertos em gramophones, garantidos. Cordas a 2$000. Rua Larga n. 41. 1170

CARTAS DE FIANÇA, dão-se de qualquer quantia, sobre boas referencias. Casas commerciaes de primeira ordem. Rua de S. José n. 7, sobrado. 752

DACTYLOGRAPHIA — Copias á machina, discreção e preços reduzidos; na rua Sete de Setembro n. 98, 2º andar, officina de gravura. Telephone 6.035. 1304

DIVORCIOS em Portugal, conseguem-se por 50$000; praça Tiradentes n. 39, sala 19.

DR. ALBERTO DE CARVALHO, advogado. Rua da Quitanda n. 51, das 3 1/2 ás 5.

DAME franceza, ensina praticamente por conversação a preços moderados, em casa das alumnas e a domicilio, tambem ensina ás creanças pela grammatica Berlitz; rua Haddock Lobo n. 409.

DR. ARARIPE DE ALBUQUERQUE, medico operador e parteiro formado pela Faculdade de Medicina do Rio de Janeiro, medicina e cirurgia em geral, especialmente partos, molestias de senhoras, creanças, pelle e syphilis; consultorio e residencia: rua Lavradio n. 31; consultas das 3 ás 5, chamados a qualquer hora.

DINHEIRO — Empresta-se sob hypotheca de predios na cidade e suburbios, pequenas e grandes quantias. Informações com João Domingues, á rua da Quitanda n. 110, sobrado.

DINHEIRO — Empresta-se a qualquer juros, em boas hypothecas, antichresis, cauções e descontos, com a maior seriedade, com J. Pinto, á rua do Rosario n. 176, sobrado.

DIARRHÉAS E VOMITOS DAS CREANÇAS—Curam-se com a Papaina do dr. Niobey. Cuidado com as imitações.

DINHEIRO — Dá-se sobre hypotheca de predios e terrenos a juros modicos. Adeanta-se para fazer predios, para fazer inventarios e aos herdeiros fazem-se emprestimos. Descontam-se juros de apolices mesmo de menores. Tratar com o sr. Ferreira, á rua do Ouvidor n. 68, sobrado.

EMILIO DE PAULO BARBOSA, deseja saber de seu filho Antonio Paulo Barbosa, se é vivo ou morto. Rua do Campinho n. 9 — Cascadura.

EMPREGADO, de 15 a 16 annos, offerece-se um, sabendo ler e escrever, perfeitamente, para qualquer emprego, fóra da capital, tendo pratica de fabrica de massas. Cartas á rua Paula Mattos n. 8 — A. R.

EMPRESTIMOS a juro modico, praça Tiradentes n. 39, sala 19.

ESCRIPTAS á machina, traducções de francez, inglez, italiano e hespanhol, compilações literarias, encarrega-se de fazer pessoa idonea. Carta á Poste Restante desta folha, a R. C. M., ou na residencia da mesma, á rua do Rezende n. 138. 1737

EXPLICAÇÕES — Aulas particulares de preparatorios, á noite, mediante contrato especial. No "Curso Propedeutico", á rua Primeiro de Março n. 103.

EMPRESTA-SE qualquer quantia, por hypotheca de predios, na pharmacia e drogaria Rio Branco, Uruguayana 119, das 12 ás 14 horas e trata-se com Barros.

ACTOS FUNEBRES

Manoel Pelaez Fernandez

✝ Petra Pelaez Fernandez e filhos participam o fallecimento de seu pranteado marido e pae, e convidam seus parentes e amigos a acompanharem seus restos mortaes, que sairá de sua residencia á rua Marqueza dos Santos n. 41 (avenida D. Luiza), ás 4 horas, para o cemiterio de S. João Baptista, confessando-se desde já eternamente gratos por este acto de caridade.

Lucia Rosa Myra

✝ Margarida Rosa Dias e familia, immensamente reconhecidos a todas as pessoas que compareceram e acompanharam ao cemiterio os restos mortaes de sua filha, e, de novo convidam, assim como, os parentes e pessoas da amizade da extincta, para assistir á missa de setimo dia, que, por intenção á sua alma, fazem celebrar amanhã, sabbado, 14 do corrente, ás 9 horas, na matriz do S. Sacramento, confessando-se desde já agradecidos.

José Cesar Mattos

✝ José Cesar Mattos & C., profundamente reconhecidos ás pessoas que compareceram e acompanharam os restos mortaes do seu saudoso chefe José Cesar Mattos, de novo participam que fazem celebrar a missa de setimo dia amanhã, sabbado, 14 do corrente, ás 9 horas, na egreja da Candelaria; desde já agradecem a todos aquelles que comparecerem a esse acto de caridade e religião.

José Cesar Mattos

✝ Padre Alberto Cesar do Carmo Mattos, Oscar Cesar dos Santos Mattos e José Augusto Cesar Mattos agradecem penhorados a todos aquelles que os acompanharam no luto pela perda irreparavel de seu irmão e tio José Cesar Mattos, e os convidam para assistirem á missa de setimo dia, que por sua alma fazem rezar na egreja da Candelaria, amanhã, sabbado, 14 do corrente, ás 9 horas, agradecendo desde já a presença a esse acto de religião.

Commendador Augusto Cesar de Oliveira Roxo

FALLECIDO EM MENDES

✝ O dr. Gentil Homem de Oliveira Roxo, senhora e filhos, Augusto Cesar de Oliveira Roxo Filho senhora e filhos, Cecilia Roxo Pinheiro Guimarães e filhos, Maria Pinheiro Guimarães Roxo e filhos, Alberto Rodolpho de Mattos e filhos, convidam aos seus parentes e amigos para assistirem á missa de setimo dia pelo eterno repouso do seu fallecido pae, sogro e avô, que mandam rezar na egreja de S. Francisco de Paula, ás 10 horas, amanhã, sabbado, 14 do corrente.

Dr. Rodolpho Leite Ribeiro

✝ Por alma deste seu queridissimo tio e amigo, o dr. Jorge Pinto e familia mandam rezar uma missa, hoje, sexta-feira, 13 do corrente, ás 10 horas, na egreja N. S. do Rosario.

Albino da Costa Lima

✝ Luiza Amalia Vianna, agradece aos amigos, que acompanharem os restos mortaes de seu prezado irmão e convida os parentes e amigos para assistirem á missa de setimo dia, amanhã, sabbado, 14 do corrente, ás 9 horas, na egreja do Carmo.

Joaquina Firmina da Silva Chaves

✝ Arthur Vianna, Antonino Chaves Vianna e filhos, Eduardo Lion, Clotilde Chaves Lion e filha agradecem a todas as pessoas que acompanharam os despojos materiaes de sua prezada sogra, mãe e avó, JOAQUINA FIRMINA DA SILVA CHAVES, e communicam aos parentes e amigos que, obedecendo á ultima vontade da finada, fazem celebrar uma missa em suffragio de sua alma, amanhã, sabbado, ás 9 e meia, na egreja de São Francisco de Paula, antecipando os seus agradecimentos.

Convite

✝ Custodio José da Silva, do concelho de Ponte do Lima, Portugal, convida todos os seus amigos em geral, para que aquelles que puderem comparecer no dia 16 do corrente mez de fevereiro, pelas 8 horas da manhã, na matriz da Gavea, para assistirem a uma missa por alma de sua esposa, CUSTODIA MARIA D'ARAUJO, fallecida em Ponte do Lima, no dia 16 de janeiro de 1914, e desde já agradece a todos os amigos que comparecerem.

D. Dolores Garcia Lopes

✝ José Lopes convida todas as pessoas da sua amizade e da finada d. DOLORES GARCIA LOPES, para assistir á missa de 30º dia que, por sua alma, manda rezar, na egreja de Santa Rita, hoje, sexta-feira, 13 do corrente, ás 8 horas, pelo que desde já fica muito grato.

America O. de Medeiros Gomes

✝ Dr. João B. Guimarães Roxo, senhora e filhos; Ernesto Z. da Costa Thibau, senhora e filhos; dr. Bernardino de Queiroga e filhos (ausentes), e Hortencia de Medeiros Gomes (ausentes), agradecem, penhorados, a todos os amigos que acompanharam os restos mortaes de sua prezada cunhada, irmã e tia AMERICA DE MEDEIROS GOMES, e de novo participam que a missa de 7º dia será rezada amanhã, sabbado, 14 do corrente, ás 9 1/2 horas, na egreja de S. Francisco de Paula, pelo que desde já agradecem.

Manoel Teixeira Guimarães

FALLECIDO EM PORTUGAL — GUIMARÃES
SETIMO DIA

✝ Maria Belém Teixeira (ausente), Claudino Pinto de Souza Castro Junior e familia, Zeferino da Costa Paiva e familia, Carolina Teixeira e filhos (ausentes), Ernesto Vasconcellos e familia (ausentes), Maria do Céo Carvalho Teixeira (ausente), Domingos Carvalho Teixeira (ausente), Armando Carvalho Teixeira, Pinto Angelo & Comp., profundamente commovidos com a infausta noticia do fallecimento de seu esposo, pae, avô, sogro e amigo, convidam os seus parentes e amigos para assistirem á missa que mandam rezar hoje, sexta-feira, 13 do corrente, na egreja de S. Francisco de Paula, ás 9 horas, para descanso eterno de sua alma, pelo que se confessam muito gratos.

ESCREVER á machina — Com os dez dedos, em 30 lições, só na escola «VELOX» largo de S. Francisco de Paula 36, sobr.

FERREIRO ou serralheiro, offerece-se um recem-chegado de Portugal. Acceita tambem logar para o interior; na rua de Bemfica n. 19. Jockey-Club.

HYPOTHECAS e antichresis de predios em qualquer localidade, a juros modicos, com rapidez, compra e venda de predios e terrenos, com J. Pinto, á rua do Rosario n. 176, sobrado.

INGLEZ — Uma senhora ingleza ensina este idioma em aula ou particularmente; na rua da Alfandega n. 168, 2º andar.

IMPOTENCIA — Cura-se com as garrafas de catuabá, remedio vegetal, vindo do sertão do Ceará; encontra-se na rua de Santo Christo n. 99.

INVESTIGAÇÕES SECRETAS — Dá-se toda e qualquer informação com segurança e discreção. Segue-se qualquer pessoa e guarda-se sigillo. Cartas á *Argus, Posta Restante*.

JOSE' CAHEN — Rua Silva Jardim numero 3 — Perdeu-se a cautela de numero 66268, desta casa.

LIVROS BARATOS: collegiaes e de outras variadas materias, á venda na Livraria Martins, á rua General Camara numero 243, proximo á Prefeitura Municipal.

MME. DELCHER, parteira de primeira classe, pelas Faculdades de Paris e Rio, mudou para a mesma rua Senador Dantas n. 93, consultas e chamados a qualquer hora. Telephone 5938 — Central.

MARIA SILVEIRA, na mais extrema necessidade, doente, com um filhinho de 4 annos, pede um obolo aos bons corações para a sua manutenção e de seu filhinho. Este escriptorio presta-se a receber qualquer quantia para a mesma.

MEDIUM CURADOR — Consultas espiritas gratis, predize o futuro; travessa D. Rosa n. 38.

MADAME NICOLETE — Cartomante habilitada, tendo percorrido diversos paizes da Europa e as Republicas do Prata, de onde acaba de chegar, tendo estudado em suas profundezas todas as sciencias do occultismo, encarrega-se de desvendar o passado, presente e futuro, por methodo unido e perfeito. Consultas só para senhoras, das 9 ás 11 e da 1 ás 6 horas da tarde, á rua Dr. Corrêa Dutra n. 50, sobrado (Cattete).

OFFERECE-SE copeiro para hoteis de primeira ordem, ou casa de familia, dá referencias de sua conducta; na rua Gonçalves Dias n. 30, 2º andar.

O máo halito produzido pelos dentes estragados, desapparece com o uso da pasta Givasan. Na Perfumaria A' Garrafa Grande; rua Uruguayana n. 66.

OFFERECE-SE um pesponteador, trabalhando em obras finas. Dirija-se a A. G. Rua Padre Miguelino n. 12 — Catumby.

OFFERECE-SE uma costureira para casa de familia de tratamento; trata-se na rua General Camara n. 56, 2º andar.

OFFERECE-SE todo pessoal domestico e de hoteis, pensões, padarias, botequins, vendas e outras classes; na rua do Hospicio n. 214.

PRECISA-SE roupa para lavar, de casa de familia, mensal ou por peça; rua Bella de S. João n. 127, casa 10.

PRECISA-SE de alumnos para curso primario; rua do Engenho Novo, 63.

PRECISA-SE, ou toma-se uma creança para crear no peito, até 2 mezes; na rua Borges n. 55, Cachamby.

PRECISA-SE de 400 agentes, digo, quereis um bom emprego? Agencias nos Estados, carimbos de borracha, gravuras, material para os mesmos, borracha para automoveis, e gesso para dentistas. Commissão até 45 %. Dispensa-se fiança. Peçam instrucções a J. C. Fragata, largo de S. Francisco n. 36, 1º andar. Telephone 4.765.

PRECISA-SE que saibam que tratam-se de cobranças difficeis, despejos, penhoras, divorcios, negocios e licenças, na Prefeitura e no Thesouro; papeis de casamentos, negocios no fôro e ministerios e naturalizações; na rua do Ouvidor n. 22, sobrado, das 3 ás 5.

PRECISA-SE que saibam que empresta-se dinheiro sob notas promissorias; na rua do Ouvidor n. 22, sobrado, das 3 ás 5, com o sr. Camara.

PRECISA-SE de pensionistas a 1$000, casa particular; na rua da Assembléa n. 75.

PARA casa de pequena familia, precisa-se de bom creado que cozinhe bem; na rua Pereira Nunes n. 4.

PRECISA-SE de alumnos de francez pratico, mez 10$; Regis de la Colombière; 14, rua da Carioca, das 1 ás 9.

FOLHETIM DO «CORREIO DA MANHÃ» N. 15

Jules Mary

VICTIMA INNOCENTE

Pela carta, elle pedia-lhe com instancia para ir ao Banco, rua Notre-Dame des Victoires, atrás da Bolsa.

Em consequencia de seus negocios estarem em ordem, os ultimos vencimentos pagos, as contas do proximo mez de setembro bastante consideraveis, garantidas, e o dinheiro em caixa, não tinha razão para incommodar-se, e esta idéa dissipou os primeiros receios. Foi a Paris, e dirigiu-se ao Banco rua Notre Dame des Victoires. Urbano Vernier acabava de chegar da Bolsa, e quando soube que Miguel o esperava, fel-o entrar immediatamente.

— O que ha, meu caro Urbano? perguntou o marquez.

— Talvez uma coisa muito grave e talvez nada, respondeu o banqueiro. Peço primeiro desculpas de o ter incommodado, mas agi por seu interesse, como vae ver.

Conheço, meu querido Miguel, seus negocios, e o seu credito na praça. Por conseguinte fiquei surprehendido de ver chegar-me ás mãos, nestes ultimos dias, letras a favor de seu irmão Lourenço, cujo total consideravel attinge á somma para si, de cem mil francos.

Miguel olhava para o banqueiro atordoado, parecendo não comprehender.

— Disse-me, Urbano? cem mil francos de letras?...

— E' a somma.

— A favor de Lourenço?

— Sim.

— E pagaveis?

— Em 25 de setembro, quer dizer, daqui a quatro dias...

Estas explicações perturbavam as idéas de Miguel. Passou a mão na testa inundada de suor.

O banqueiro observava.

Desconfio que estas assignaturas são falsas, disse elle.

Esta palavra fez com que Miguel ficasse mais calmo.

— Falsas? disse elle. E porque seriam? Se fossem falsas, o falsario seria então Lourenço?... Não supponho, Urbano... que pudesses ter... esse pensamento...

O banqueiro, por unica resposta abriu uma escrevaninha e tirou de dentro um maço de letras.

— Guardei-as, disse elle, por via de duvidas. Aqui as tem!

Miguel segurou-as. Sua mão tremia tanto que as letras se chocavam produzindo ruido.

Não teve necessidade de as examinar por longo tempo. Sua assignatura tinha sido habilmente immitada...

A perturbação de seu espirito diminuira e sua energica natureza reagira. Mas conservára-se muito pallido, e com a alma torturada por horrivel soffrimento.

Devolveu as letras ao banqueiro.

— Estas letras são verdadeiras, e pertencem-me, meu querido Urbano... Serão pagas dentro destes quatro dias, ao cambio do dia...

O banqueiro parecia extraordinariamente commovido...

— Miguel?

Mas o marquez, fazendo um esforço sobrenatural, disse com indifferença...

— O que ha, meu amigo?

Vernier percebera o terrivel drama que se passára em alguns segundos, no coração daquelle pobre homem.

Lourenço, conde de Soulaimes, era um miseravel, um falsificador. Era necessario salvar a honra, livral-o do tribunal de justiça. Era preciso acceitar as assignaturas, como se fossem verdadeiras, — e pagal-as!

Num momento o marquez descobriu o crime, e os motivos que o tinham arrastado: Lourenço acobardado, e sem animo para suicidar-se, mas vendo todas as portas fechadas, sem recursos, falsificára a assignatura do irmão, para pagar a divida de jogo. Lourenço baseára-se na solidariedade dos membros de sua familia, para commetter aquella infamia. Imaginára que o irmão não entregaria seu irmão á justiça e por conseguinte pagaria; quer porque um Soulaimes, não quereria ver um membro de sua familia condemnado aos trabalhos forçados, e pagaria; que a casa de Nogent se arruinaria talvez, que os Soulaimes venderiam a ultima camisa, mas pagariam!...

Era um calculo odioso!...

Eis o que Lourenço pensára, — e elle raciocinára com precisão.

Acabrunhado, não pela certeza de sua ruina total, mas pela perda completa da amisade que lhe restava por seu irmão, e aniquilado, e esmagado pelos padecimentos de seu coração, Miguel pensava, esquecendo onde se achava, e sem perceber que as lagrimas escorriam por suas faces.

Urbano lhe segurou as mãos dizendo meigamente:

— Miguel! Miguel! tem um grande coração... e eu o admiro!

O marquez levantou-se, chamado á realidade por aquella phrase. E teve a suprema coragem de sorrir.

— Porque esta surpresa, Urbano? Que ha para admirar no facto de pagar eu as minhas dividas?

Para todos, mesmo para os amigos mais intimos, era preciso que não houvesse a mais leve suspeita a respeito de Lourenço.

Urbano inclinou-se deante daquelle homem... daquelle desespero que sabia disfarçar tão bem... daquella honra immaculada que queria, apezar de tudo, resistir aos embates da sorte, inspirando ao mesmo tempo pena, respeito, e admiração.

— Peço-lhe perdão, disse o banqueiro gravemente. Eu acreditára...

O olhar leal e doloroso do marquez, o interrompeu. Não era a honra sómente que elle queria salvar; apezar de tudo, não queria que a mais leve suspeita pairasse sobre o irmão.

Era demais não poder apagar a idéa de uma suspeita.

— Acreditou, meu amigo? disse elle com a cabeça levantada.

Urbano respondeu unicamente:

— Illudi-me, Miguel, com certeza illudi-me. Desculpe-me.

O marquez comprimentou-o, não tendo coragem de ajuntar uma unica palavra côrou deante daquella testemunha discreta e verdadeira a infamia commettida pelo irmão, porque era-lhe bem dolorosa.

Partiu com passo pesado, e incerto.

Parecia que uma paralysia repentina invadiu seu corpo. Uma creança que lhe tocasse com a ponta de seus debeis dedos, fal-o-ia tropeçar e cair.

Seguiu assim, até a estação, e tomou o trem para Nogent.

As assignaturas, ah! como elle as via deante de si, ameaçadoras, e terriveis!... Ellas bradavam bem alto a vergonha de Lourenço, e sua quêda irremediavel, e para sempre!...

E agora, como poderia elle amal-o mais? Hontem apezar das faltas commettidas no passado, ainda lhe tinha affeição, — o amor paternal triumphára, — para este homem,— perdoára, na sua incomparavel bondade, e esquecendo os erros antigos, abrira os braços! Mas, hoje, estava tudo acabado!... Não sentia senão uma repugnancia aviltante e baixa desejando fugir quando elle se approximasse!... E era isto que o incommodava mais!...

A' ruina proxima não ligava grande importancia; pagariam, ainda que vendessem tudo!... Mas isso era bem pouco comparando com o terrivel tormento que despedaçava seu coração.

O trem o transportava para Nogent, e, só no compartimento de primeira classe onde subira, chorava desesperadamente.

As recordações da infancia, neste triste momento vieram-lhe todas á mente como para tornar mais amarga a sua dôr.

Miguel lembrava-se quando tinha quinze annos sendo já grande, e robusto, tendo a seu lado Lourenço muito mais pequeno do que elle. Via-o dando os primeiros passos, pronunciando as primeiras palavras, tão bonito, tão meigo, e tão querido. Lourenço que o adorava, que não queria deixal-o um só minuto, seguro na sua mão, ou montado em suas costas, chorando quando o queriam separar delle; fôra Miguel, que ajudado pela marqueza depois da morte de seu pae, principiára a educação do adolescente; formára sua tenra intelligencia, reprehendera-o quando era necessario; mostrára-lhe os deveres para conservar intacta a honra, devendo sacrificar até a propria vida para conserval-a...

Acreditára poder fazer daquella creatura creada de baixo de suas vistas um ente bom, recto, com alma generosa, e repleto de sentimentos nobres. Sim, acreditára isto!... E eis que o irmão, agora tornára-se um criminoso abjecto e vulgar... Sim, quizera gravar naquelle pequeno coração um pouco de seu proprio coração, e eis o que colhia: a vergonha e o crime.

— Meu Deus! meu Deus! murmurou elle...

O trem acabava de parar em Nogent. Elle não percebera.

— Senhor de Soulaimes, disse um empregado que o conhecia, que o vira subir em Paris, e ficára admirado de o não ver descer em Nogent; senhor de Soulaimes, vae mais adiante?

Elle desceu pesadamente.

Não tinha consciencia do que fazia. E sem pensar em nada, guiado sómente pelo instincto e pelo habito, atravessou Nogent e entrou na fabrica.

Antes de subir, dirigiu-se ao escriptorio.

A' direita e á esquerda da residencia do marquez viam-se dois pavilhões tendo um só pavimento onde estavam installados o escriptorio e o cofre.

Entre estes pavilhões, que davam para a frente, e para o fundo, havia vastos gramados, e bellos canteiros, continuando até ao terraço do jardim. Este descia em amphitheatro até ao Marne.

A fabrica estava do outro lado da rua, disposição muito commoda, permittindo ao marquez vigiar constantemente os trabalhos, mesmo estando em casa, podendo estar de alerta, para todas as necessidades do serviço.

Cinco ou seis empregados trabalhavam no pavilhão da esquerda onde estava o cofre. Este estava collocado num gabinete separado do escriptorio por uma divisão, cuja portinhola dava para o vestibulo.

O outro pavilhão era dos desenhistas e de Miguel.

Quando Miguel entrou os empregados que ainda não o tinham visto durante o dia, comprimentaram-n'o.

Com grande surpresa notaram, que elle não prestára attenção.

E um delles murmurou:

— O patrão tem qualquer aborrecimento...

Immediatamente o marquez fechou-se com o caixa. Era um velho que fôra soldado, chamado Jactel, muito methodico, e de uma pontualidade exemplar. Proximo a elle trabalhava um empregado muito pallido, distincto, com os olhos um pouco azulados pela fadiga, antigo official de cavallaria do regimento de Soulaimes, e que se chamava Mirador. Rapaz de reconhecida fidelidade, de grande intelligencia, e que adorava o marquez.

Miguel sentára-se ao lado da escrevaninha, conservando-se no silencio.

Jactel e Mirador, depois de o comprimentar continuaram seu trabalho, tendo antes trocado um olhar de surpresa.

De repente, o marquez perguntou:

— Senhor Jactel, quanto tem em caixa?

O velho caixa consultou um livro:

(Continúa).

PORTUGUEZES — Informações e consultas gratuitas sobre divorcios, inventarios, partilhas e procurações. Praça Tiradentes n. 29, sala 19.

PRECISA-SE de particular de 20:000$ sobre predio, perto de boa estação dos suburbios, na rua Alfandega, 79, sob. 1 1/2 ás 3 1/2.

PRECISA-SE de um socio para pharmacia. Theodoro da Silva, 167, esquina, Villa Isabel.

PRECISA-SE — Un portugais, sachant français, enseigne rapidement sa langue aux étrangers; rua Silva Jardim, 17.

PRECISA-SE, para tolle, Gobelin, de alumnas, serias, de francez, pyrogravura, pintura, photopintura, bordados, etc.; rua Sete de Setembro n. 113, 2º andar.

PRECISA-SE leccionar piano, francez, indo a domicilio, 20$; dirigir-se por carta a Joaquim F. Silva; rua Senador José Bonifacio, Villa Mercedes, casa N. Todos os Santos.

PRECISA-SE de 8:000$000, sob garantia de tres predios bem localizados; informa-se na rua de S. Pedro n. 240, depois das tres horas da tarde.

PIANO, solfejo e theoria, lecciona-se em casa ou fóra; na rua da Alfandega numero 27, 2º andar.

PHARMACIA — Precisa-se de um pratico; na rua dr. Carmo Netto n. 53.

PREDIO com grande armazem. Aluga-se o da rua da Candelaria n. 90.

PIANO: Vende-se um em bom estado, com cepo de metal e cordas cruzadas; na rua Francisco Muratori n. 25.

PROFESSOR — Um moço habilitado lecciona cursos primario indo á residencia dos alumnos. Cartas S. L. Bivar, á rua General Camara 122, telephone 6046.

PRECISA-SE — e indispensavel a cada familia ter sempre em casa e á mão a maravilhosa TINTURA SALICINEA, remedio infallivel para curar ferimentos, machucaduras, feridas inflammadas e contusões, hemorrhagias nasaes e uterinas, feridas gangrenosas, etc. Encontra-se nas pharmacias Maia, á rua Barão de S. Felix n. 69 e rua Uruguayana n. 208.

PRECISA-SE — Digo: quem desejar comprar pertences para machinas de costura; rua Senador Euzebio n. 120.

POR motivo de mudança, vende-se para liquidar, gallinhas de raça, chocadeiras, criadeiras e gallinheiros. Ver e tratar: rua de S. Francisco Xavier n. 793.

PROCURA-SE varios membros para theatro, cabarets, circo, etc. a Empreza 2, nesta folha.

QUARTO de frente mobilado, luz electrica, entrada separada, aluga-se, fala-se allemão, inglez e portuguez; na rua Navarro n. 88, 2 minutos do bonde Itapirú e Catumby.

R. CERQUEIRA — Rua Luiz de Camões n. 74 — Perdeu-se a cautela de n. 11.4-9, desta casa. 2091

ROBERTO BUZZONE & C. fabrica de chapéos de sol. Importação e exportação. Rua da Carioca n. 44.

SELLOS para collecções, moedas, medalhas e raridades, pagam-se bem. Cambio e passagens e loterias sem cambio, ao Antiquario. Avenida Rio Branco n. 142.

TRASPASSA-SE uma barbearia, em bom ponto, não tem outra no logar, em frente á fabrica Carmita, negocio de pequeno capital; na rua Viuva Claudio n. 325.

TRASPASSA-SE ou admitte-se um socio com pequeno capital para uma boa casa de moveis e colchoaria, em um dos melhores pontos e perto da estação do Engenho Novo; informa-se com o sr. Julio Silva, á rua da Quitanda n. 132, escriptorio.

TRASPASSA-SE uma casa de seccos e molhados, em bom ponto dos suburbios, pagando pouco aluguel ou admitte-se um socio, para abrir junto um botequim, por ser para isso ponto excellente; informa-se na rua do Mattoso n. 115, com o sr. Fonseca. 1396

TRASPASSA-SE um bem montado café e bilhares, no centro da cidade, fazendo bom negocio, por motivo de doença e o dono ter de se retirar para fóra; informa-se na rua Luiz de Camões n. 24, fabrica de café e bilhares. 1313

TRASPASSA-SE uma boa pensão, com todos os moveis e utensilios, tudo quasi novo, por 2:000$000, negocio decidido para retirada da dona para fóra; na rua Chile n. 19. 1339

TRASPASSA-SE um bom armazem de seccos e molhados; informa-se na rua Senador Pompeu n. 185, armazem.

TOMA-SE roupa de senhora ou de senhor, com grande perfeição e luxo, tem agua sanitaria; dá-se boas informações; rua Real Grandeza n. 288, casa 11.

TRASPASSAM-SE diversos contratos, no centro da cidade. Trata-se á rua do Hospicio n. 242. 1966

TRASPASSA-SE um botequim, á rua João Vicente n. 225, estação da rua Pereira de Figueiredo (Rio das Pedras).

TERRENO — Vende-se um com 11 por 43, na rua Dr. Mendes Tavares, a 450$ o metro; trata-se na Succursal do Correio, Villa Isabel, com o sr. Assis. 2015

UMA senhora de familia, cura qualquer molestia e faz a união de pessoas que estiverem separadas e bota cartas, só trata com a presença do enfermo, das 10 horas da manhã ás 3 da tarde, só nos dias uteis. Rua Viuva Claudio n. 245.

UM pobre homem, desempregado ha um anno, atacado de fraqueza pulmonar que acabou-lhe roubando a voz, cheio de fome, com tres filhinhos e uma mulher cega devido á variola de que foi victima, pede ás pessoas caridosas qualquer obolo para si e os seus.
Dirigir a esta redacção a Cicero Pamplona de Oliveira.

UMA pobre senhora, entrevada, tendo mais de 90 annos e sendo obrigada a sustentar 5 creanças, seus bisnetos, orphãos de pae e mãe, appella para os bons corações, a fim de poder minorar os soffrimentos das infelizes creancinhas. Esta redacção presta-se a receber o que lhe fôr destinado podendo mandar obulo tambem á Prachedes Silva; rua Oliveira Fausto, 13 casa 6.

UMA moça aluga um quarto, a um senhor de tracto, ou a moços do commercio. Carta neste jornal, a Irene.

UMA moça educada, de 23 annos, offerece-se para dirigir a casa de um senhor só; carta nesta folha, a S. L. R.

UMA senhora muito carinhosa toma conta de uma creança de qualquer edade, mediante uma pequena remuneração mensal; na rua Visconde do Rio Branco n. 46, 2º andar.

UM rapaz brasileiro de cor branca, empregado como continuo de escriptorio, pede a quem queira fazer-lhe o favor de informar-lhe onde poderá encontrar outra casa para trabalhar, nas mesmas condições, porque tem de deixar o emprego devido á terminação de negocio, é favor dirigir carta a J. F., caixa do correio, 74.

UMA senhora de côr parda, de meia edade, dando boas referencias de sua conducta, corta e cose por figurino, deseja encontrar uma casa de familia de tratamento para trabalhar, levando comsigo uma filhinha de 11 annos, que serve para brincar com creanças. Quem precisar tenha a bondade de escrever por esta folha, com as iniciaes M. E. C.

UMA moça, deseja protecção occulta de um senhor de tracto. Carta neste jornal a J. Maria.

UM rapaz com 23 annos de edade e com o curso completo de um gymnasio equiparado, offerece-se para um emprego, modesto, porém, decente, não fazendo questão de ir para fóra, nem de ordenado. Carta, por favor, a L. F. M., nesta redacção. 1914

VENDE-SE — Chama-se a attenção das pessoas que quizerem comprar muito em conta duas casas, que rende 125$ cada uma e têm seis metros de frente, na rua Faria ns. 81 e 83, estação Dr. Frontin, preço de occasião, negocio urgente, tomem bondes de Cascadura; tratar no n. 81 da mesma. Estas casas têm agua encanada.

VENDE-SE uma commoda em bom estado, nova e muito barato; rua Frei Caneca n. 49, sobrado.

VENDE-SE um bom piano; na rua Laura de Araujo n. 73.

VENDE-SE um guarda-prata, muito barato, para desoccupar logar; rua Gomes Carneiro n. 86, venda.

VENDE-SE uma cadeirinha excellente para [illegible]; ver e tratar á rua Basilio 101, Todos os Santos.

VENDEM-SE por 110$ meia mobilia usada, austriaca, com dois consolos com marmore escuro e seis cadeiras, e um guarda-prata, usado, por 35$, envidraçado; na rua Desembargador Isidro n. 32. Fabrica das Chitas.

VENDEM-SE alguns moveis para escriptorio, por preço modico; na rua do Ouvidor n. 22, sobrado, das 3 ás 5.

VENDEM-SE, nas demolições da rua Senador Pompeu, vigamentos de todas as dimensões, barrotes, escadas, caixas d'agua, caibros, grande quantidade de esquadria, folhas de zinco, grades e portões de ferro e muitos outros materiaes, por preços reduzidos. 1564

VENDEM-SE, a particular, 10 gallinhas poedeiras e um gallo; rua Benjamin Constant n. 26, casa n. 6.

PORQUE? PORQUE OS MEDICOS, AS MÃES CARINHOSAS E AS PESSOAS DE RESPONSABILIDADES PREFEREM O «LOMBRICIDA vegetal - ANTUNES» (nome patenteado) a qualquer um outro remedio contra as LOMBRIGAS?
E' o mais CARO dos vermifugos, mas é o mais certo, seguro e inoffensivo. E' FALSO o que não tiver a firma do C. ANTUNES — CHIMICO-PHARMACEUTICO—CONHECIDO EM TODO O PAIZ— Vende-se em todas as DROGARIAS.

VENDE-SE um bom casal de cachorros, grandes, de raça. O cachorro tem 15 mezes de edade e mede um metro e 20 centimetros de comprido. Vende-se barato, por não ter logar para elles; rua Senhor de Mattosinhos n. 22, Cidade Nova.

VENDE-SE o maravilhoso ELIXIR SALICINEO, remedio sem egual para combater todas as enfermidades dos bronchios e pulmões, e que faz desapparecer os escarros sanguineos e melhorar a tosse dos tuberculosos; encontra-se nas pharmacias Maia, á rua Barão de S. Felix n. 69 e rua Uruguayana n. 208.

VENDE-SE um carro com duas rodas, podendo conduzir até 6 pessoas, e um bom cavallo para o mesmo; na Estrada do Portella n. 314, venda do Bernardino, tudo em perfeito estado de conservação.

VENDEM-SE uma cadeira americana, para barbeiro, e um buffet de canella; rua Senhor dos Passos n. 18.

VENDEM-SE aos srs. constructores e proprietarios, bons papeis pintados, a preços baratissimos; na Casa Santos; rua da Assembléa n. 48.

VENDE-SE um açougue, com um contrato vantajoso; na avenida Pedro Ivo n. 83, S. Christovão.

VENDE-SE uma forja nova, em boas condições; na rua General Pedra n. 171, loja. 2083

VENDE-SE uma boa divisão, envidraçada, propria para escriptorio, nova e por preço modico; na rua General Pedra n. 171, loja. 2081

VENDEM-SE vitraux para, com vantagem, substituir as cortinas e vidros coloridos, a preços infimos, na Casa Santos, á rua da Assembléa n. 48, canto da rua da Quitanda.

VENDEM-SE uma mesa com braço de ferro, para dentista, e uma vitrina de centro; na rua Senhor dos Passos n. 12.

VENDE-SE meia mobilia de oleo vermelho; informa-se á rua Mayrink n. 73, S. Francisco Xavier.

VENDEM-SE ovos leghorn branca, americanas, garantidos frescos e para raça, duzia 12$; á rua Marquez de Leão n. 41, Engenho Novo.

VENDE-SE um automovel double-phaeton, sete logares; rua do Cattete n. 217, (quasi novo).

VENDE-SE vitraux, cópia fiel de quadros de autores celebres, ultimas novidades recebidas pela Casa Santos, de papeis pintados; rua da Assembléa n. 48.

VENDEM-SE nove marrecas de Pekin, a 15$ cada um ou 120$ todos, e 3 lindos filhotes de canarios belgas, a 10$ cada um; tratar com o sr. dr. Jacintho Baptista dos Santos, á rua da Quitanda n. 26.

VENDE-SE uma casa de coroas e papelaria, com contrato de quatro annos; no largo do Machado n. 4. 2052

VENDEM-SE 12 ferros de cortar flores, tres de tinturaria e 12 perfuradores, tudo por 60$; no largo do Machado n. 4.

VENDE-SE um taxi marca Fiat, Bernardo, a dinheiro ou a prestações e, bem assim, uma charrete de duas rodas, para um animal, quasi nova; e empresta-se dinheiro sob hypotheca. Não se faz questão de logar, logo que seja proximo de estações de E. de Ferro ou bondes; para tratar com Bulhões, no cartorio do tabellião Paula Costa, das 1 1/2 ás 4 horas, á rua do Hospicio n. 141, loja. 2031

VENDEM-SE a preços sem exemplo, papeis pintados; na casa Santos; Assembléa n. 48, telephone n. 797.

VENDE-SE por 80$ uma boa bicycleta, em perfeito estado, pedal livre, duas travas e todos os pertences; na rua da Conceição n. 115, Fabrica de Irrigadores.

LINIMENTO GENEAU
50 Annos de Exito
MARCA DE FABRICA

Suppressão do FOGO e da Queda do Pello
Este precioso Topico é o unico que substitue o Caustico e cura radicalmente em poucos dias as manqueiras novas e antigas, as Torceduras, Contusões, Tumores e Inchações das pernas, Esparavão, Sobre-Cannas, etc., etc.
Deposito em PARIS: 105, Rua Saint-Honoré, 165 e em todas as Pharmacias.
Evitar as imitações baratas cujo emprego é nocivo.

VENDE-SE a garage e officina mecanica da rua S. Christovão n. 432; trata-se á rua do Carmo n. 41, sobrado, das 2 ás 5.

VENDEM-SE joias a preços baratissimos; na rua Gonçalves Dias n. 37, "Joalheria Valentim". Telephone n. 931.

VENDE-SE um bom piano, perfeito, por 280$, na rua Laura de Araujo n. 21; pode-se tratar na padaria da esquina, das 11 horas ás 4 da tarde.

VENDEM-SE desde 300 réis a peça de papel pintado, modernos estylos; na Casa Santos; rua da Assembléa n. 48.

VENDEM-SE á rua Bella de S. João n. 17, uma vitrine, um balcão, armações, vidros, compoteiras e mais utensilios, balanças novas, fogão 4 gaz, tudo proprio para qualquer negocio; vende-se barato, para desoccupar logar.

VENDE-SE uma esquadria de pinho de riga, nova, com 25 vãos, portas e janellas, por preço barato; rua Senhor dos Passos n. 56. 2070

VENDE-SE por 450$ linda vacca tourina, enxertada, de 2ª barriga; trata-se á rua Municipal n. 13, da 1 ás 4 horas, com Rocha.

VENDE-SE um cinema, numa estação dos suburbios, onde não ha outro divertimento; trata-se com o sr. Mello, largo da Carioca n. 17, sala 4.

VENDE-SE uma loja de ferragens com contrato livre e desembaraçado; o motivo é do dono achar-se doente; trata-se com o sr. King Ferreira, á rua 1º de Março numero 19.

VENDEM-SE gallinhas de raça, patos de Pekin, faisões, perús americanos e gansos de Toulouse; ovos para reproducção e remedios para cura das aves; 55, ladeira do Ascurra — Ascurra Basse Cour.

VENDE-SE — Digo: quem desejar comprar machinas de costura, superiores, a modicos preços; rua Senador Euzebio n. 120.

VENDE-SE um bom fogão a gaz, com [illegible]; trata-se á rua Soares Cabral n. 3 (Laranjeiras).

VENDEM-SE flores imitação a biscuit. Ensinam-se flores e bordado em alto relevo, a 20$; largo do Machado n. 4.

VENDEM-SE machinas de costura de pé e mão, as de pé, 25$, 30$, 40$, 50$, até 100$, e as de mão 10$, 15$, 20$, 25$, até 60$; tambem se vendem machinas em prestações. Compram-se, concertam-se e trocam-se machinas novas por usadas. Vendem-se trens de cozinha e bonitas louças portuguezas, no grande barateiro da rua Senador Pompeu n. 77, telephone n. 600, Norte.

VENDEM-SE dominós de setim a 35$ e de setineta a 12$000. Acceita-se qualquer encommenda; largo do Machado n. 4.

VENDE-SE uma carrocinha de mão propria para armazem; ver e tratar na rua Barão de Mesquita n. 379, preço 180$000.

VENDEM-SE ovos das raças Leghorn, Plymouth, Orpington e Crelim, a 10$; na rua de S. Clemente n. 492 — Botafogo.

VENDE-SE por 4$, em qualquer pharmacia, um vidro de ANTIGAL, do C. Machado, o melhor antisyphilitico da actualidade.

VENDE-SE mudas de arvores para arborização de ruas e praças; grande collecção plantas de dois tres metros, por preços baratissimos; no Horto Fonseca; na rua Torres Homem n. 274, Villa Isabel.

VENDE-SE mudas de Kakis, de ameixas do Japão, Pereiras, Macieiras, nogueiras, Oliveiras, Romanzeiras, por preços baratos; no Horto Fonseca; na rua Torres Homem 274. Villa Isabel.

VENDE-SE mudas de borrachas Castilôa, Landolphia e outras, mudas de Cacau, e baunilha, café robusta etc. etc.; no Horto Fonseca; na rua Torres Homem 274. Villa Isabel.

VENDEM-SE ovos de raça leghorn, legitimos e garantidos, a 10$ a duzia; na rua da Estação n. 50, Penha.

VIAS URINARIAS E HYDROCELES
Dr. Crissiuma Filho, docente livre da Faculdade, cirurgião da Santa Casa, com pratica dos hospitaes da Europa, dispondo de installações apropriadas, trata com especialidade as doenças da **urethra, bexiga, prostata, testiculos e rins**. Tratamento especial dos **estreitamentos da urethra e hydroceles**, sem operação cortante. **Consultas**: nas terças, quintas e sabbados, ás 2 horas, na rua Rodrigo Silva n. 7, 1º andar; diariamente, ás 9 horas da manhã, á rua dos Invalidos 16, sobrado; residencia: rua Barão do Flamengo, 29. Só attende a doentes da especialidade.

VENDE-SE. — A conhecida casa de machinas, miudezas de costura, roupas brancas, perfumarias e novidades. Faz-se qualquer negocio, por ter o proprietario outro em São Paulo e não poder cuidar deste; informações com Sotto Maior & C. Conselheiro Saraiva 36-40 ou na propria casa "Esperança", (antiga Verde) Estacio de Sá n. 65.

VENDE-SE a prestações, ou aluga-se, um bom automovel; tratar á rua Zeferino n. 50, Todos os Santos. Bondes de José Bonifacio.

VENDE-SE um bom piano, meia cauda, preço 1:200$000; á rua Viscondessa Pirassununga, 59, Cidade Nova.

VENDE-SE madeiras serradas, molduras e torneados em geral para marceneiro e carpinteiro, preços baratos; na rua Senhor dos Passos n. 56, perto da Avenida Passos, casa de J. Fernandes Soares.

VENDEM-SE joias a preços baratissimos; na rua Gonçalves Dias n. 37, "Joalheria Valentim". Telephone n. 931.

VENDEM-SE 30 cartões correspondentes a 30 refeições, por 28$000, pensão de primeira ordem; Pensão Navarro; Lapa n. 28. Diario até o 2 de março por 25$000.

VENDE-SE paina limpa, sem caroços, kilo 2$000; Casa Vermelha, largo de São Domingos. 1139

VENDEM-SE balcões, armações, mesas para botequins e hoteis, copas de marmore, louças, espelhos, tapa-vistas, divisões para escriptorio, para diversos preços, apetrechos para açougue, machinas de escrever e de calcular, manequim senhora, boas balanças, pesos, etc. Praça da Republica numeros 71 e 73, casa encyclopedica. 379

VENDE-SE um armazem de seccos e molhados em bom ponto e de futuro o motivo é o proprietario estar doente e ter de se retirar; trata-se com o sr. Antonio Lopes da Cunha rua Vital n. 109, Dr. Frontin.

ANIODOL
O MAIS PODEROSO ANTISEPTICO
Segundo estudo do Snr. FOUARD, Chimico do Instituto Pasteur (1907)
Sem Mercurio nem Cobre
NEM TOXICO, NEM CAUSTICO, NÃO FAZ NODOAS
[illegible] Peste, Cholera, Febres, Diarrheas, Molestias venereas e Dysenterias dos paizes quentes.
Indispensavel contra as epidemias.
DOSE: uma medida do frasco n'um litro de agua para todos usos.
[illegible] l'ANIODOL, 32, R. des Mathurins, Paris
E TODAS BOAS PHARMACIAS.

VENDE-SE o destruidor do vitraux que em dez minutos tira o antigo; unicos depositarios: Casa Santos; rua da Assembléa n. 48, canto da rua da Quitanda.

VENDEM-SE chapas de gramophone e compram-se e fazem-se concertos, preços baratissimos; na rua da Alfandega, 182, sobrado. 391

VENDE-SE a "Zingara", na praça Tiradentes n. 9, composição musical para piano, do maestro F. Mellio.

VENDEM-SE uma mesa elastica com 5 taboas, duas meias-commodas, um guarda-prata, um lavatorio e uma cadeira de balanço, tudo quasi novo; vende-se por ter a dona de ir para fóra; para ver, á rua Barão do Pilar n. 34 A, Fabrica das Chitas. Podem informar á rua Luiz Gama n. 22, antiga do Espirito Santo.

VENDE-SE uma pharmacia, barato e urgente; rua Theodoro da Silva n. 192, esquina, Villa Isabel. 1359

VENDE-SE uma excellente escada de cantaria, por preço razoavel; nas obras á rua Carvalho n. 55, Santa Thereza.

VENDEM-SE bonitos enxertos de laranjeiras de diversas qualidades, em Todos os Santos; rua Salvador Pires n. 40.

Acabou-se a velhice
Aurora, loção vegetal, formula parisiense, a unica legitima para fazer o cabello e a barba branca renascerem com a côr primitiva. Frasco 5$, pelo correio 7$000.
A' venda nas casas Bazin, Cirio, Coelho Barbos, Gaspar, Hermanny, Ninon, Noiva, Nunes, Ramos Sobrinho e outras, e no depositario Perfumaria Lopes, rua da Uruguayana 45.

VENDEM-SE bonitas fruteiras de Conde e outras plantas, em Todos os Santos; rua Salvador Pires n. 40. 1335

VENDE-SE um bom automovel, por 2:000$; com Fonseca, avenida Salvador de Sá n. 10. 1339

VENDE-SE um automovel Benz, com taxi e trabalhando na praça; Garage Brasileira, praça Onze de Junho.

VENDE-SE uma mobilia de um quarto e tambem a de uma sala de visitas. Estão com pouco uso; rua das Dores n. 37, estação de Todos os Santos. 1849

VENDE-SE uma bonita victoria, com dois cavallos, por preço baratissimo; para tratar á rua Visconde de Santa Isabel n. 17.

VENDE-SE uma cabrinha de boa raça; na rua Basilio n. 101, Todos os Santos. 1840

VENDE-SE Lincrusta, producto sanitario lavavel, de extrema durabilidade, para ricas decorações, interiores de casas, carros da Estrada de Ferro, bondes de luxo, etc., podendo este artigo ser annualmente renovado com nova pintura, sem que perca seu brilho primitivo de verdadeira seda; na Casa Santos, de papeis pintados, á rua da Assembléa n. 48.

VENDEM-SE, por preço razoavel, uma commoda de peroba e um guarda-louça com tres mezes de uso apenas, em perfeito estado; na rua Visconde de Itauna n. 221, baixos.

VENDE-SE um gramophone em perfeito estado, com seis chapas duplas; á rua Honorio n. 335, Meyer.

VENDE-SE em conta um bom automovel; trata-se á avenida Mem de Sá ns. 31 e 46.

VENDEM-SE um gramophone pequeno e um grande, novo, proprio para familia de tratamento; á rua Camerino n. 8, relojoaria, esquina da da Saude. 1842

VENDEM-SE relogios, joias e dois gramophones e chapas; fazem-se concertos em 24 horas, garantidos; pivots a 1$; á rua Camerino n. 8, relojoaria, esquina da da Saude. 1843

ENXOVAES completos para collegios e baptisados, desde o mais rico ao mais modesto. Unica casa especial. 7 Set. 134. Paraiso das Creanças.

Recenascido Enxovaes completos para recemnascidos, inclusive o berço, para todo o preço. Unica casa especial. 7 Set. 134. Paraiso das Creanças.

MEIAS e roupas brancas para creanças, em séda e fio de Escossia. Unica casa especial. 7 Set. 134. Paraiso das Creanças.

VENDEM-SE machinas de fazer cigarros, a 25$000; na rua Marechal Floriano n. 100. 1412

VENDEM-SE lindas mudas de laranjeiras, limoeiros, e plantas de todas as qualidades para pomares, e jardins; no Horto Fonseca; á rua Torres Homem n. 274.

VENDE-SE uma machina de costura Singer, com dois mezes de uso; na praça da Republica n. 89, sobrado.

VENDE-SE um botequim, fazendo bom negocio; informações á rua Conselheiro Mayrink, 122, E. da Rocha.

VENDE-SE uma linda perdigueira, prompta para caçar; na rua Haddock Lobo n. 469.

VENDE-SE um automovel landaulet, quasi novo, por 2:500$; ver e tratar, rua [illegible] n. 14, Botafogo, até ás 10 horas. [illegible]

VENDE-SE um bom automovel Delaye com licença deste anno, por 11:000$; trata-se na Garage [illegible], travessa Rio Comprido n. 13, com o sr. Caetano.

VENDEM-SE duas machinas photographicas, "Gorez", e utensilios, 13X18 e 18X24; rua Uruguayana n. 231.

VENDE-SE um automovel americano, trabalhando bem e de facil direcção, barato, para desoccupar logar; nos Pillares n. 2.022. 1901

VENDE-SE uma barbearia bem afreguezada, á rua S. Christovão n. 376. O motivo da venda é o dono achar-se doente e ter que se retirar. 408

VENDEM-SE mesas para botequim a 18$ 25$, copas, etc.; na rua do Hospicio n. 337. 1933

Senhora Riograndense — Fornece pensão a domicilio e á meza; aluga tres quartos mobilados com pensão, a rapazes ou a casal, acceita encommendas de doces, massas finas, pasteis feitos com todo o esmero, e pelo systema do Rio Grande, a casa tem telephone; avenida Gomes Freire n. 136, 2º andar.

ALUGA-SE a casa da rua Payssandú n. 196. Chaves e informações na rua S. Salvador n. 48.

Doenças da pelle e venereas—Physiotherapia
Dr. J. J. Vieira Filho, fundador e director do Instituto Dermotherapico do Porto (Portugal). Tratamento das doenças da pelle e syphiliticas. Applicação dos agentes physico-naturaes (electricidade, raios X, radium, calor, etc.) no tratamento das molestias chronicas e nervosas. Cons.: rua da Alfandega n. 95. Das 2 ás 4 horas.

ALUGA-SE um esplendido quarto de frente de rua, para casal ou cavalheiros, com ou sem mobilia, illuminado a luz electrica, e com boa pensão, preço razoavel; na travessa Marquez do Paraná n. 31, esquina da rua Marquez de Abrantes, casa de familia.

PROFESSOR, — Precisa-se de alumnos nos suburbios, para ensinar em domicilio. Cartas a Bivar; rua Engenho Novo n. 63.

PROFESSORA, Lecciona curso primario — Rua do Engenho Novo n. 63, Sampaio.

Armazem de seccos e molhados — Vende-se um importante armazem, com contrato até 1921, num dos melhores pontos dos suburbios; é casa de bastante movimento e com boa clientela. A' vista se expõe o motivo da venda; informações, por favor, á praça Tiradentes n. 39, sobrado, com o sr. Oliveira.

CURSO PRIMARIO: Ensina-se á rua do Engenho Novo n. 63.

CASAS, aluga-se duas, por 200$ cada, com duas salas, tres quartos, banheiro com agua quente, luz electrica, etc.; á rua Benjamin Constant n. 160, as chaves na rua [illegible] n. 15, com José Silva.

Acha-se uma espirita ao publico para fazer e desfazer qualquer porcaria, por mais difficil que seja e dá cura a qualquer molestia, por mais incuravel que seja; dá paz em qualquer casa, faz empregar qualquer pessoa que esteja desempregada e dá adeantamento na vida. Cada consulta, 2$000, das 9 horas da manhã ás 6 da tarde; ao mesmo tempo bota cartas. Antiga rua Formosa n. 30, ao fim da rua Barão de São Felix. R. P. R.

Molestias dos olhos, nariz e ouvidos — O DR. NEVES DA ROCHA, ***membro da Academia de Medicina do Rio de Janeiro, medico de diversos hospitaes desta cidade, com longa pratica no paiz e nos hospitaes de Berlim, Vienna, Paris e Londres, onde frequentemente vae estudar os progressos de sua especialidade, acha-se para os serviços de sua profissão, á AVENIDA RIO BRANCO 90, das 12 ás 3 da tarde. Residencia: Avenida da Ligação n. 107.***

EMBRIAGUEZ Tratamento deste habito, das doenças nervosas, do estomago, figado, intestinos, da arterio-esclerose e das doenças do estomago e intestinos nas creanças; dr. Cunha Cruz, rua da Carioca 31, das 3 ás 5.

MAGNETIZADOR — Cura de dores de cabeça, nevralgias, paralysias parciaes e outras enfermidades do sangue e do systema nervoso pelos processos dos mais eminentes mestres de magnetismo na França, como sejam: Du Potet, Durville, Bue, etc. Applicações diarias das 8 ás 11 horas da manhã, na rua Santa Luzia, 196, sala da frente.

Mme. Debuá — Recentemente chegada da Europa, onde consultou os melhores professores do occultismo, previne aos seus clientes que traz um processo até hoje desconhecido, de desvendar o futuro. Previne tambem que na mesma viagem arranjou e põe á disposição dos mesmos, verdadeiros talismans da sorte achando-se entre elles a legitima cabeça de vibora. Consultas das 11 horas da manhã ás 5 da tarde nos dias uteis, na rua Barão do Rio Branco n. 23.

COFRE — Vende-se um novo e barato. Trata-se das 9 horas em deante, com O. Gama; rua Visconde Inhauma n. 111.

PARTEIRA — Mme. Faveta Mergado, com longa pratica dos hospitaes da Europa cura radicalmente todas as molestias das senhoras que não possam conceber. Evita a gravidez, rapida e garantido, não prejudicando o organismo. Trata de hemorrhagias e suspensões. Previne que se mudou da rua Larga para a rua Acre n. 106, sobrado, proximo á rua Larga. Telephone n. 883 — Norte. 2740

Syphilis e suas consequencias. Cura garantida pelos processos mais aperfeiçoados.
D. João Abreu e Rolando de Lamare. Das 5 ás 7 1/2 — 64 Rua S. Pedro 64.

Molestias da bocca e da garganta, especialista dr. Martins Ramos. Rua da Quitanda, 83, sobrado, das 12 ás 16 horas.

DENTISTA AMERICANO DR. C. FIGUEIREDO especialista em extracções completamente sem dôr e outros trabalhos garantidos; systema aperfeiçoado, preços modicos, e em prestações, das 7 da manhã ás 9 da noite, rua do Hospicio n. 222, canto da avenida.

Vista aos cégos! — Aconselhamos ao publico que soffre da vista o uso da legitima Agua de Santa Luzia, como o collirio mais efficaz, tanto no estado chronico como agudo, das molestias de olhos. Custo da legitima, 2$500 o vidro. Unicos depositarios Bruzzi & C., rua do Hospicio n. 144.

Consultas gratis Medicos especialistas no tratamento das molestias do pulmão, do estomago, das senhoras e creanças, da pelle e syphilis, dão consultas gratis das 11 ás 12 e das 3 1/2 ás 4 1/2 horas da tarde, na pharmacia Simas, praça Tiradentes 9, proximo do Theatro São José.

Quem desejar ver-se livre dos atrazos da vida, saber o pensamento de pessoas de amizade, atrahir amor e bons negocios, tratar todas as doenças, obter o que desejar, por mais difficil que seja, dirija-se á rua do Cupertino n. 7, estação do Dr. Frontin; trabalhos scientificos e garantidos; consultas, 5$000, todos os dias até ás 9 horas da noite.

Dr. Valentim Bittencourt — Partos, molestias de senhoras e syphilis. Consultorio, Rodrigo Silva numero 26, das 12 ás 3 horas. Residencia, Marquez de Pombal 67. Telephone n. 5.075.

Mme. Maria Josepha parteira diplomada, evita a gravidez, e faz apparecer o incommodo, faz trabalho garantido e ao alcance de todos; na rua Visconde de Rio Branco n. 44, telephone n. 615, Central.

Consultas gratis por medicos e operadores especialistas em molestias dos **OLHOS, OUVIDOS, GARGANTA e NARIZ**, enfermidades das senhoras, creanças pelle, syphilis, venereas e das vias genitaes e urinarias do homem e da mulher. Todos os dias das 10 da manhã ás 12 da tarde. Avenida Gomes Freire 61.

DENTISTA — Vende-se: braço White, tolle, lampada para soldar, apparelho p. dourar, caixa de porcelana e 140 dentes diatoricos. Largo do Machado, 2.

Molestias das senhoras — DR. OCTAVIO DE ANDRADE, de volta de sua viagem á Europa, cura rapida das hemorrhagias uterinas, corrimentos, suspensão, molestias dos ovarios, etc., sem operação e sem dôr. Evita-se a gravidez por indicação scientifica, sem operação e sem prejudicar o organismo. Cons.: rua S. José n. 80, de 1 ás 4. Pagamento em prestações.

GRATIS Peça, sem demora, um exemplar-amostra do *Mensageiro da Fortuna*, jornal mensal sobre Sciencias Psychicas, Occultismo, etc., — Concursos, sorteios, premios, etc., a todos os leitores. — Compre os livros: *Superior Curso Illustrado de Hypnotismo e de Magnetismo Pessoal*, 10$; *Magnetismo e Somnambulismo*, 5$; *Espelhos Magicos*, 7$; *e Arte de se fazer amar*, 5$. Envie o dinheiro em carta registrada, com valor declarado, ou vale postal, ao sr. ARISTOTELES ITALIA — RUA MARECHAL FLORIANO PEIXOTO, 139, CAIXA POSTAL 604. — CAPITAL FEDERAL.

CASAMENTOS, apromptam-se todos os documentos para o civil ou religioso, adeantando-se todas as despezas e recebendo-se em prestações, depois de promptos os papeis; não se annuncia barato para poder cumprir; na rua de Santa Luzia n. 230, sob. Trata-se com Rego & C.

Impotencia neurasthenia e fraqueza em geral, cura rapida e efficaz com o uso do ELIXIR VITAL DE MARAPUAMA E YOIMBINA COMPOSTO. Milhares de attestados de distinctos medicos provam o seu alto valor. Este elixir póde ser usado em qualquer edade e sem o menor receio, pois na sua composição não entram, CANTHARIDAS, PHOSPHORO, STRYCHNINA, e não affecta o cerebro. Está licenciado pela Saude Publica. Em todas as pharmacias e nos depositos: rua Uruguayana 140 e 35. Em São Paulo: Baruel & C. — Em Curityba: Corrêa Netto; em Nictheroy: Drogaria Barcellos. — Pedidos para o interior á R. Freitas & C. — Avenida Passos 166, Rio — Vidro, 4$000; pelo Correio, 6$000.

Collegio Sylvio Leite — Rua Mariz e Barros, 258 — Cursos primario, secundario, commercial e de admissão ás escolas superiores. Ensino pratico de linguas vivas.

Advogado Corrêa de Oliveira. Praça Tiradentes, 39, sobrado. Teleph. numero 4355 (Central). Causas: Civeis, Commerciaes e Criminaes; adeanta custas.

COLORINA, Tintura ideal garantida para restituir ao cabello a sua côr original preta ou castanha. — Preço, 10$000; pelo correio, mais 2$000. Deposito geral, rua 7 de Setembro n. 127. — R. Kanitz.

Espirita somnambulo — Consultas com clareza todos os segredos e mysterios da vida humana, fazendo desapparecer os atrazos, embaraços e rivalidades por mais difficeis que sejam, e cura radical de qualquer molestia pelo espiritismo e sciencias occultas, diagnosticos; prognosticos scientificos, garantidos; das 10 ás 4 e das 6 ás 8 da noite; praça da Republica n. 195.

PARTEIRA — Mme. Barroto, com longa pratica da Maternidade, trata de todas as molestias do utero, evita a gravidez nos casos indicados, rapido e garantido; aceita parturientes em sua casa, assim como recebe senhoras de outras molestias, garantindo bons medicos; rua Visconde de Itauna, 60.

Externato Maurell — Curso de admissão para qualquer escola. Diurno e nocturno. Rua Sete de Setembro n. 170, 1º e 2º andares.

MOVEIS USADOS. Mobiliarios completos e avulsos. Compram-se; á rua Senador Dantas n. 45, terreo.

PARTEIRA A verdadeira mme. Palmyra trata de molestias de senhoras, evita a gravidez por um processo garantido sem egual. Consultorio á rua Camerino n. 105. Telephone n. 4.102.

DR. TH. PECKOLT — Ouvidos, nariz, garganta e vias urinarias; rua Sete de Setembro n. 63, 1º andar. De 1 ás 5 horas.

Dr. Alcindor Bessa — Especialista em molestias do pulmão e coração. Consultas das 15 ás 17 horas. Rua da Quitanda, 85, sobrado. Res.: 24 de Maio, 8.

Impotencia Ejaculações prematuras, fraqueza sexual, emmagrecimento rapido, depauperamento de forças, curam-se rapida e radicalmente pelo poderoso tonico masculino VINHO DE CACÁO IODO PHOSPHATADO, de A. A. Castellões. Vende-se á rua dos Andradas n. 45. Drogaria Pacheco.

Dr. Salgado Lima, da Liga Brasileira Contra a Tuberculose. Diagnostico precoce da tuberculose. Novos methodos de tratamento da tuberculose e da syphilis, comprovados no seu serviço no Dispensario "Azevedo Lima". Cons.: Gonçalves Dias, 23 (Leiteria Bol). Das 2 ás 5. Res. Senador Euzebio n. 102.

55$000 Um fino apparelho para jantar, com 72 peças e rica pintura com dourado; colheres de aluminio para sôpa, duzia 4$500, no grande barateiro da rua Senador Euzebio n. 160 — Praça 11 de Junho.
EM FRENTE AO JARDIM

9$500 Duzia de talheres americanos, legitimos; na rua Senador Euzebio n. 160 — Praça 11 de Junho.
EM FRENTE AO JARDIM

25$000 Um apparelho para chá e café, 34 peças, com dourados e fina pintura, no grande barateiro da rua Senador Euzebio, 160 — Praça 11 de Junho.
EM FRENTE AO JARDIM

23$000 Um lindo apparelho para *toilette*, com 7 peças, meia porcelana legitima; panellas ferro CLARK, kilo, $900, no grande barateiro da rua Senador Euzebio n. 160 — Praça 11 de Junho.
EM FRENTE AO JARDIM

11$000 Um fino apparelho de "toilette", com 6 peças, com lindas ramagens, pratos de granito, por duzia 2$500; no grande barateiro da rua Senador Euzebio n. 160 — Praça 11 de Junho. Porta larga.
EM FRENTE AO JARDIM

UM senhor brasileiro, solteiro, de 40 annos de edade, bem collocado, tendo algumas horas vagas, offerece os seus serviços á uma senhora viuva para tratar dos seus negocios, dando de si as melhores referencias. Carta nesta redacção a "Ferreirinha".

ALUGA-SE uma vaga para estudar piano, canto ou violino. Praça Tiradentes n. 6. Professor F. Mallio. 1928

SENHORAS E SENHORITAS
Sem deixar o lar, dentro das proprias relações, poderão obter boa renda. Dirigir carta para a caixa postal 133. Rio.

CURA RADICAL
da GONORRHÉA CHRONICA ou RECENTE, em poucos dias, por processos modernos, sem dôr, garante-se o tratamento. Como tambem impotencia, cancro syphilitico, etc. Pagamento após a cura. Consultas diarias, das 8 ás 12 e das 2 ás 8. AV. MEM DE SA' 115.

Mme. Zizina Grande cartomante brasileira, medium clarividente, trabalha ha 18 annos no Rio de Janeiro, onde se tornou notavel pelo acerto de suas predicções, sendo em 1903, 1904, 1906, 1910, 1911, 1912 e 1913, distinguida com referencias honrosas pela illustrada imprensa desta capital e de todos os Estados do Brasil. Mme. Zizina continua a dar consultas das 11 da manhã ás 8 da noite, na rua da Quitanda n. 157.
Attenção — Mme. Zizina previne ás pessoas do interior que só dá consultas com a presença da pessoa.

CASAMENTOS no civil por 20$000, só na Avenida Gomes Freire n. 4, trazendo certidões, ou passaportes, não tem mais despezas a pagar. Avenida Gomes Freire n. 4.

Dr. M. Moniz Freire
VIAS URINARIAS — Cura rapida das molestias venereas. Cirurgia, Syphilis. Appl. o 606 e 914. Consultas de 3 ás 5 á rua da Carioca n. 33. Residencia: Palmeiras, 96. — Botafogo.

Dra. Ephigenia Veiga
Especialidade. Molestia de senhoras e partos. Cons.: rua Rodrigo Silva, 28, das 2 ás 4. Res.: Laranjeiras, 374.

Cartomante scientifica, unica no genero. Rua da Alfandega, 190, sobrado.

DENTISTA A. Leopoldo. Executa qualquer trabalho com perfeição, solidez e arte. Consultas: ás segundas, quartas e sextas-feiras, das 9 ás 2 da tarde e das 5 ás 9 da noite. Rua da Quitanda n. 73.

Moveis a prestações !!!
Casa Veiga — Grande fabrica de moveis — Rua Senador Euzebio n. 225, Mangue. — Entrega immediatamente os moveis. Os pagamentos conforme se combinar. Sem fiador. 931

Automovel
Vende-se um bonito Benz, funccionando perfeitamente, por 2:000$. Ver e tratar com Fonseca, avenida Salvador de Sá n. 10, Garage.

Medicos e dentistas
Vende-se um inhalador Sobjoi's novo, com 24 tubos de gaz, para extracções e outras operações sem dôr. E' rapido. Casa Cirio.

Officina de instrumentos de musica Gustavo Schroter
Especialista em reparos e fabricação de flautas e mais instrumentos, systema Bohm. Trabalhos esmerados e preços modicos. Instrumentista do Instituto Nacional de Musica. Recados, rua Barbara de Alvarenga, antiga rua Leopoldina, Salão Braga, residencia, Madureira, rua Portella 242.

Aos syphiliticos
606 E 914 GRATUITAMENTE
A pharmacia Azevedo fornece diariamente á rua da Assembléa n. 73.

A' CARIDADE
A viuva Luiza, tendo oito filhos menores e sem o menor recurso para a sua subsistencia, implora ás almas caridosas um obulo para minorar os seus soffrimentos. Esta redacção presta-se a receber qualquer quantia que lhe seja destinada.

QUEIMADOS
E. F. C. BRASIL. — Vende-se uma serra circular, automatica, podendo trocar até um metro de altura, peça importante, por muito menos do seu valor, para desoccupar logar. Para ver e tratar, com José Torres, nesta estação, todos os dias uteis.

Aos bons corações
Anna Pecoraro, viuva, de 86 annos de edade, paralytica e cega de ambas as vistas, sem meios de subsistencia, implora dos corações bem formados um obulo, que suavise as agruras de sua velhice. Que Deus proteja e illumine os generosos que velam pela pobreza! Esta redacção recebe por caridade qualquer donativo que lhe seja enviado.

GLYCOLINA
Approvada e premiada com medalha de ouro na Exposição Nacional de 1908. Cura todas as molestias da pelle: empigens, sarda, pannos, brotoejas, comichões, etc. Vidro 2$000. Deposito: Drogaria Pacheco, Rua dos Andradas n. 45. Fabrica: Pharmacia Santos Silva, rua Dr. Aristides Lobo numero 229. Telephone 1.480. Villa.

POBRE CÉGA
Maria de Nazareth, pobre ceguinha, muito doente e pobre, sem o menor recurso para a sua subsistencia, implora ás almas caridosas um obulo, pelo amor de Deus. Esta caridosa redacção presta-se a receber o que lhe for destinado.

Pintura de cabellos
Mme. Ribeiro, particularmente, tinge cabellos com um preparado vegetal inoffensivo, de sua propriedade; as senhoras que desejarem, dirijam-se á rua Rodrigo Silva, antiga dos Ourives 10, 1º andar, entre as ruas de S. José e Assembléa. 589

PENSÃO TORINO
Salas e quartos bem mobilados, cozinha de primeira ordem, optimos banheiros, banhos quentes e frios, illuminação electrica e bondes á porta.
PALACETE DE CONSTRUCÇÃO MODERNA
Rua do Cattete n. 104
Esquina da rua Andrade Pertence
TELEPHONE, 5.853

Machinas photographicas
Acaba de chegar nova remessa, para vender a preços sem concorrencia, "FOTO BRASIL" — R. 7 de Setembro n. 115.

POBRE CE'GA
Anna do Amaral, cega, viuva e além disso doente e sem ninguem para sua companhia, recolhida a um quarto, a pobre velhinha pede uma esmola. Esta redacção se encarrega de recebel-a.

Aviso aos noivos e ás noivas
Si quizerdes ter felicidade na vossa união matrimonial, escrevei desde já para para pedir informação, sobre o assumpto que se compromette a ir em vossa casa para dar explicação. Rua Gonçalves Dias 89, loja, cartas dirigidas a Alvaro.

Automovel
Vende-se ou aluga-se um automovel para o Carnaval, com bonita apparencia em perfeito estado e com logar para 5 pessoas; para informações na rua Senador Vergueiro, 103, das 11 horas em deante.

Casa nova
Aluga-se, com 3 salas, 4 quartos despensa e cosinha com janellas, banheiro e W. C. no enorme porão habitavel em centro de jardim, á rua Dr. Barbosa da Silva n. 9, estação do Riachuelo. Chaves na esquina, rua D. Anna Nery numero 308. Aluguel muito commodo. Informações á praça da Republica 199.

Preparado pharmaceutico
Approvado pela Directoria de Saude Publica e bem recommendado, como se provará com documentos, vende-se com todo o material para seu fabrico. E' negocio que dá margem para bons lucros com pequeno capital. Cartas a Tupy, nesta redacção, para ser procurado.

Moveis a prestações e a dinheiro
Quem precisar de moveis, só deve visitar a casa de Barros Tendler, á praça Tiradentes, 72. Com pouco dinheiro v. s. mobilia a sua casa a prazo de oito mezes, entregando na 1ª prestação. Empresa Norte-Americana. Telephone 5.925.

Capas para mobilias
Fazem-se a 70$000, com fazenda de 1ª qualidade.
Tambem se fazem capas para pianos e toldos para áreas e claraboias.
A. F. COSTA
Rua dos Andradas, 27
TELEPHONE N. 1350, NORTE

Gludaina
Cura enfraquecimento geral, premune os organismos contra as surpresas da tuberculose, cura bronchites chronicas, tosse, constipação, neurasthenia. Encontra-se em todas as drogarias.

Carnaval
Alugam-se sacadas para os tres dias de Carnaval, sendo uma com gabinete independente; na Avenida Rio Branco n. 161 (1º andar).

PARA MATAR A FOME !
Uma pobre mulher, mãe de 5 filhinhos, todos pequeninos, entre os quaes dois gemeos, nascidos ha pouco tempo, tendo o seu marido entrevado, impossibilitado de ganhar siquer o dinheiro necessario para matar a fome, implora, pelo amor de Deus, ás almas caridosas, uma esmola para minorar os seus soffrimentos. Esta redacção presta-se carinhosamente a receber o que fôr destinado a Eurides Teixeira.

EVITA A GRAVIDEZ
E faz conceber nos casos possiveis. Cura radical das hemorrhagias e de todas as doenças das senhoras, preços modicos, consultas gratis, das 9 ás 4 da tarde, e das 6 ás 8 da noite, á rua do Lavradio 122 (casa XX).
Mme. Josephina Gallindo, parteira do Hospital Clinico de Barcelona.

Pensão
Alugam-se magnificos quartos mobilados, em casa completamente nova. Dá-se pensão á domicilio. Trata-se na rua Haddock Lobo 413.

Molestias das creanças
DR. E. BANDEIRA DE MELLO
Clinica exclusivamente de creanças— Consultorio: rua da Assembléa, 43 1º andar, ás 4 horas. (Só attende a doentes da sua especialidade).

Professor
Num collegio em Petropolis precisa-se de um professor de calligraphia para o curso primario e que ajude a fazer disciplina.
E' necessario que dê boas referencias de sua conducta.
Para mais informações, á rua dos Andradas n. 36, Alfaiataria Leão de Ouro.

Armazem
Aluga-se com contrato grande armazem á rua do Lavradio n. 75.

Gabinete Dentario
Aluga-se um no centro, tres vezes por semana; informa-se na rua da Quitanda n. 83, sobrado.

Agua Java
A melhor tintura vegetal para o cabello, a preferida pelo mundo elegante.

Chapelaria Lima
Fabrica de fórmas para chapéos de senhoras, senhoritas e meninas. Chapéos enfeitados desde 12$ a 35$; fórmas em palha de arroz, desde 5$ a 7$; fórmas em palha de Tagal, desde 10$ a 14$500. Reforma-se em qualquer modelo, a 3$000. Enfeita-se a 2$000. Rua Rodrigo Silva n. 5 (antiga dos Ourives).

Sementes novas
A antiga casa Manoel da Cõra, á praça Tiradentes n. 48, acaba de as receber, de todas as qualidades, tanto francezas como portuguezas.

Armazem
Aluga-se um á rua Barão de Cotegipe 71, esquina da rua Dr. Mendes Tavares; trata-se á rua Theophilo Ottoni 71, das 2 ás 6 da tarde.

Esquadrias
Vendem-se completamente novas, com 200 x 1 e 190 x 1, na rua Theophilo Ottoni 170.

Parelha de bestas
Vende-se uma nova e muito boa e uma bonita egua de cella e carro na rua José Bonifacio 100 (fundos).

Copacabana
Aluga-se uma linda casa por modico preço, pintada e forrada de novo, com 3 quartos, 2 salas, quintal, jardim, muito proxima aos banhos de mar; rua da Egrejinha 44. As chaves estão no lado na pharmacia.

Capsulas
de estanho para garrafas, rolha de cortiça e cortiça em planchas. Casa Delphim — Preços resumidos.
Rua da Assembléa 58 e 60

DENTISTA
DENTADURAS !!
Chapas — 20$000 — cada dente 5$000, concerto de dentaduras [illegible]. Os trabalhos em ouro, granito, platina e bridge-works, serão feitos a preços modicos e pelos systemas mais modernos. Nenhum apparelho é entregue sem que seja verificada a sua perfeita adaptação. Man spricht deutsch. Martins e Welmer. Rua da Quitanda 5, 1º andar.

Quereis mobilar vossa casa sem sacrificio?
Ide á "A FORNECEDORA", á rua Visconde de Itauna, 123; tel. [illegible] Central, que comprareis a prestações, sem fiador.

Friburgo
Esplendida vivenda em Friburgo com excellente e luxuosa casa de morada feita a capricho, com todo o conforto, numerosas accommodações e illuminada a luz electrica; extenso terreno de mais de 3.000 metros quadrados com numerosas arvores fructiferas, emfim, uma deliciosa residencia; troca-se por um solido predio no centro commercial do Rio, que renda 500$ a 600$ mensaes. Cartas a J. M. Catta n., no escriptorio desta folha.

Externato Santa Thereza
(PARA MENINOS E MENINAS)
Ladeira do Castro, 217. Perto do largo do Guimarães. Preços modicos.

Dentista
A. Castro, concerta dentaduras ficando como novas, colloca dentes com chapa pelo systema americano; pagamento em prestações, trabalhos garantidos, das 7 da manhã ás 7 da noite; domingo até 2 horas. Praça Tiradentes, 68.

Carnaval
Pompons todas as côres, para fantazia, preços de fabrica, casa Silva, rua Uruguayana, 56.

!!! Malas a preço de leilão !!!
50 % abaixo do custo
"A Madrilenha", Marechal Floriano Peixoto n. 140

Professora
Lecciona piano e theoria; na rua Conselheiro Agostinho n. 69, Todos os Santos.

Escola de Engenharia do Rio de Janeiro
Cursos regulares de engenheiros agrimensores, constructores, estradas, geographos e civis em frequencia e em correspondencia. Aulas á tarde e á noite. Preparam-se no GYMNASIO MANOEL VICTORINO, cursos annexos á Escola, alumnos para exame de admissão a qualquer curso superior. Mensalidade, 25$. Matriculas abertas. Informações das 4 da tarde em deante á rua do Rosario n. 68.

Casas a 115$ e 120$
Alugam-se casas á rua D. Maria numero 71 (Aldeia Campista), transversal á Pereira Nunes, inteiramente novas, com dois quartos, duas salas, cozinha, banheiro e tanque de lavagem, todos os commodos illuminados a luz electrica. Chaves no local. Trata-se na rua Gonçalves Dias n. 31, proximas da cidade e poucos passos dos bondes de Aldeia Campista, cuja passagem em duas secções, é de cem réis.

Pensão Abrantes
Magnificamente situada, muito proximo aos banhos de mar, á rua Marquez de Abrantes n. 26, com placa, tem optimos commodos desoccupados. Telephone n. 151 sul.

Pensão Brasileira
Completamente reformada e dirigida por novo proprietario, a vinte minutos do centro da cidade, offerece excellentes accommodações a familias e cavalheiros de tratamento. Rua Haddock Lobo n. 123. Telephone n. 1.716. Villa, Rio de Janeiro.

Discos de operas
Grande successo—GRAMOPHONES. Preços de reclame. Pegam catalogos. Rua Marechal Floriano, 119 (defronte á rua Camerino).

Auto-piano
Uma familia que se retira para a Europa, vende um quasi novo por preço muito barato. Na rua Visconde de Figueiredo n. 93, ao lado do Club da Tijuca.

Vende-se
um bom automovel, taxi, em perfeito estado, funccionando bem, com 7 logares; preço 2:500$000. Rua dos Coqueiros n. 7.

Carnaval — Loja
Alugam-se 3 portas para os quatro dias de Carnaval, no melhor ponto da rua Sete de Setembro. Trata-se á rua Marechal Floriano, 220.

Instituto Universitario
Estão abertas as matriculas nos Cursos de Pharmacia, Direito e Odontologia — Rua da Quitanda, 63.

M. AZAMOR
Massagista
Massagem manual ou com apparelhos vibratorios. Tratamento de arthrites e paralysias parciaes. Serviço especial para senhoras e creanças.
Chamados por especial obsequio na "Casa Saldanha"
64 — RUA DO HOSPICIO — 64

ARMAZEM
de molhados e comestiveis, traspassa-se um bem afreguezado, em um dos melhores arrabaldes desta capital; tem bom contrato e paga pouco aluguel; o motivo de venda se explicará ao pretendente; informações com os srs. Teixeira, Borges & C., rua do Rosario numero 110.

Photographia
Vendem-se diversas machinas completas, de diversos tamanhos, e mais utensilios, vitrinas elegantes, muito em conta para liquidar; ver e tratar á rua da Harmonia n. 71.

Rodolpho Gismondi
Mudou o seu escriptorio do largo da Carioca 24 para a rua da Quitanda, 186, sobrado.

Consultorio dentario
Um profissional, dispondo de um bom consultorio no centro da cidade, proximo á avenida Rio Branco, cede a um cirurgião-dentista, para trabalhos clinicos todos os dias da semana, de 11 da manhã ás 3 da tarde. Informações no 1º andar da rua de S. José n. 85.

Janellas
Alugam-se esplendidas janellas para os tres dias de Carnaval; na Avenida Rio Branco n. 142, 1º andar.

Theresopolis
Vende-se um bellissimo terreno, com 22 metros de frente por 264 metros de fundos, na avenida Parahyba, perto da egreja de Santa Thereza, na Varzea, por quatro contos de réis; trata-se com o sr. Franco, rua Primeiro de Março n. 35.

Instituto de Humanidades
Rua de José, 17. Cursos diurno e nocturno, de admissão ás escolas superiores; ensino pratico de linguas vivas. Preço 30$000. Das 14 ás 22 horas.

200 CONTOS

Loteria Federal — Só jogam 6.000 bilhetes — Amanhã 14 do corrente — Extracção por Urnas e Espheras

CONSULTORIO SCIENTIFICO DE BELLEZA DE MME. QUEZADA

[illegible] no mercado diversos preparados que, por suas diversas [illegible] se tornam inefficazes. A PEROLINA sómente destina-se ao desapparecimento das rugas, que tanto enfeiam o rosto das senhoras.

Acredita-se em geral que as RUGAS apparecem com a edade. E' um engano provado hoje com a observação constante dos scientistas. Ellas apparecem com o decorrer dos annos, sendo a causa reside as mais das vezes em circumstancias moraes, pelo choque [illegible] de acontecimentos imprevistos que causam grande abalo interior.

Assim é que muitos rostos juvenis possuem essa anomalia physica, ao passo que senhoras de edade avançada conservam a mesma macieza da mocidade.

A RUGA não é um producto da edade, mas a consequencia de estados anormaes organicos e do moral das pessoas.

Graças á boa idéa de MME. QUEZADA, que tanto se dedica ao estudo da [illegible], as senhoras não teem mais necessidade dos consultorios, pois que, comprando o seu preparado encontrarão as instrucções necessarias para fazerem as massagens em seus domicilios.

Vende-se em todas as pharmacias e perfumarias e em S. Paulo.

Preço 5$000

Mme. Quezada, de regresso da Europa, participa aos seus clientes que se mudou da rua Frei Caneca para a Praça da Republica 89 Sobrado Lado da Assistencia

Bom emprego de capital

Vendem-se oito predios, dando de rendimento annual quinhentos mil réis, pelo preço de trinta contos de réis; para tratar á rua Silvana n. 34, sobrado, Estação da Piedade.

Empregado que foge

[illegible] filho de João Nobre da Silva, desappareceu hontem das Neves, em Nictheroy, ás oito horas da manhã, da casa [illegible] Machado, onde era empregado, com a quantia de 105$000. Pede-se a exma. e prestimosa corporação policial a sua captura. O fugitivo é de estatura regular, imberbe e defeituoso do membro inferior direito.

Sacadas para o Carnaval

Alugam-se duas com sala mobilada, em ponto magnifico; á rua Marechal Floriano n. 42, com o dentista.

Machina de cortar papel

Vende-se uma circular de cortar papel, com movimento a motor e a pé. Avenida Passos, 69.

Molestias das senhoras

Dr. Margarido de Macedo, especialista, tratamento das hemorrhagias, corrimentos, ovarios, etc., sem operação e sem dor. Consultorio, rua de São José n. 89, das 2 ás 5 horas.

CINEMA

Vende-se em um só lote ou em partes [illegible] mil metros de fitas cinematographicas de diversos fabricantes em perfeito estado, sendo a maior parte dellas passadas sómente em tres cinemas. Preço 300 réis o metro. Envia-se catalogo a quem desejar. Dirigir-se a M. Pinto, Cinema Ideal, rua da Carioca, 60-62, Rio de Janeiro.

Carnaval

Alugam-se janellas e gabinetes na Avenida Rio Branco n. 146, 1º andar, sobre o café Jeremias; trata-se com João Bastos.

Milagres do Bazar Colosso

Inauguramos hontem: a concorrencia foi grande e assim era de esperar; Bazar Colosso sempre fez e fará as maiores vantagens da barateza gosando da sympathia do respeitavel publico; e hoje temos exposição de novos artigos das maiores novidades escolhidas pelo sr. Alberto Branco em Paris; vinde vêr e aproveitar é perto do largo Estacio Sá, rua Haddock Lobo 47, junto á pharmacia, todos os bondes Tijuca, Piedade, Bispo, Fabrica e Uruguay, passam e param em frente a nova installação do Bazar Colosso.

Carnaval

Alugam-se boas janellas na rua Uruguayana, 3, canto da rua da Carioca. Trata-se no sobrado.

MME. FIFI

Cartomante brasileira, medium, ouvinte, trabalha por intuição, unica no genero. Consultas das 10 horas da manhã, ás 8 da noite: rua Visconde de Itauna n. 66, sobrado.

DR. HEITOR CARRILHO

Clinica medica em geral. Syphilis. Doenças nervosas. Das 9 ás 11 da manhã, e das 3 ás 5 da tarde, á avenida Passos, 106 (por cima da Pharmacia Freitas). Gratis aos pobres.

Balsamo Maravilhoso

de frei Manoel da Assumpção Franco, ultimo frade Brazileiro que falleceu no Convento do Carmo, ficando sua familia unica possuidora da verdadeira receita.

Vende-se na rua do Riachuelo, 111, onde é fabricado e na rua da Lapa n. 38.

N. B. — Só tem um vendedor ambulante com a chapa n. 3.002.

Carnaval

Aluga-se a loja, para os 4 dias, na **rua do Ouvidor 146; trata-se na mesma.** 3000

FACULDADE HAHNEMANNIANA

SUBVENCIONADA PELO GOVERNO FEDERAL. DECRETO 10.019, DE 22 DE JANEIRO DE 1913.

52, PRAÇA TIRADENTES 52

Ministra-se nesta escola de medicina o ensino de todas as cadeiras allopathicas e mais as homoeopathicas. O estudo de anatomia é feito em cadaveres no Hospicio de N. S. da Saude e o ensino pratico nos gabinetes e laboratorios da Faculdade. A frequencia é obrigatoria, existindo o regimen de médias. Funccionam as aulas das 11 ás 16 horas. Encerram-se as matriculas em 15 de fevereiro.

Dormitorio

Um particular vende por preço modico um completo, de peroba, com tres mezes de uso. Rua Barão de Mesquita n. 266, Andarahy.

Varandas para o carnaval

Alugam-se varandas do lado da sombra para os tres dias do Carnaval; na Avenida Rio Branco 99.

Caixão extraviado

No dia 28 ou 29 do mez de janeiro alguem retirou, por engano, do pateo do armazem n. 3, do caes do Porto, um caixão marca C.V. com 1.486 kilos N. 1, de peso. Quem prestar informações á r. do Hospicio n. 38, sobrado, escriptorio de Castro & Villelas, será gratificado.

GRAVIDEZ

Evita-se e faz-se conceber de modo certo, sem prejudicar a saude e sem ver-se as clientes, na maioria dos casos. Consultas a qualquer hora. Gratis de 1 ás 6. Assembléa 35, sobrado.

Professora interna

Precisa-se de uma para o curso primario de portuguez, que fale bem francez, saiba alguns trabalhos de agulha e tenha muita pratica de magisterio; no Collegio Rampi Williams, á rua Voluntarios da Patria n. 66.

Aposentos

Alugam-se duas salas mobiliadas, em casa de familia, com ou sem pensão. A casa é nova, e a mobilia tambem, tem luz electrica, banhos quentes e frios. Telephone n. 1.449, Central. Rua Dr. Corrêa Dutra n. 168.

Landaulet de luxo

Vende-se um, sem uso, barato. Pode ser visto na Garage S. Paulo, á praia de Botafogo 401. Trata-se com o sr. Azeredo. Rua Rosario n. 76.

INSPECTOR DE ALUMNOS

Precisa-se de um inspector de alumnos, no Collegio Maria Antonietta, á rua Itaturuna 124, antiga Campo Alegre. Exige-se referencias.

NOTA PROMISSORIA

Os abaixo-assignados perderam hoje (12), na rua da Alfandega, entre o Banco do Brasil e a avenida Rio Branco, uma nota promissoria no valor de 1:220$600. Pede-se entregar aos abaixo assignados, que são credores. Protesta-se contra quem fizer da mesma qualquer uso criminoso.

Rio, 12 de fevereiro de 1914. — Angelo Petronilo & C. — Avenida Rio Branco n. 35 A.

A grande cartomante portugueza

Mme. Silva participa ás exmas. familias que está fazendo grandes trabalhos pelas sciencias occultas; tira todos os atrazos da vida, une os separados, realiza casamentos difficeis e trata de todas as doenças de senhoras, assim como cura todas as doenças por mais difficeis que sejam; garante todos os seus trabalhos; rua Visconde de Itauna 285, sobrado.

N. B. — Só se acceita a remuneração depois do trabalho prompto.

Lêr e escrever em 3 mezes

Laura Franco da Silva, professora portugueza, diplomada, ensina por methodo facil e simples. Telephone 3.141. Rua do Rosario n. 176, 1º andar.

Carnaval

Alugam-se com modicidade optimas janellas e gabinetes com uma ou duas janellas, para os tres dias do proximo Carnaval, — no melhor ponto da cidade, á rua Uruguayana, 1 e 3, em frente ao largo da Carioca, e ás ruas Uruguayana e da Carioca, lados ambos da sombra e bem arejados. Trata-se no 1º andar.

Gonorrhéas

Agudas ou chronicas, são curadas radicalmente sem injecção, sómente com o Blenocida, medicamento puramente vegetal; á venda em todas as pharmacias e no deposito, á rua da Uruguayana n. 35. Campos Heitor & C. 1337

MALAS

Vendem-se 2.000 malas com 30 % abaixo do custo. A' Madrilenha, rua Marechal Floriano n. 116. 1362

Bom negocio

Vende-se charutaria e salão de barbeiro em boas condições, serve para deposito de fumos, ponto de bastante movimento; tambem se vende a charutaria separada, conforme convier ao pretendente. O motivo da venda se explica ao comprador; para informações, á rua do Hospicio n. 252, Tinturaria, com o sr. Gonzalez.

Laranjeiras

Aluga-se ou vende-se casa da rua Cardoso Junior n. 4, com duas salas, tres quartos, etc. Informa-se na mesma casa das 11 ás 4, nos dias uteis, e trata-se com o dr. Eduardo, tabellião Roquette, Rosario, 116.

OCCASIÃO UNICA

Vende-se por 15 contos a dinheiro e o saldo a prazo de 5, 10 ou 15 annos, á escolha do comprador.

Magnifico predio, com pavilhão annexo, mobilado ou não, bello jardim, com magnifica vista para o mar e a dois minutos do bonde. 164, rua Vieira Souto, Ipanema; para visitar dirigir-se ao endereço acima e para tratar, das 10 horas da manhã ás 4 da tarde, á Avenida Rio Branco n. 48, com o proprietario.

MUTAMBINA

De plantas medicinaes brasileiras. E' o maior tonificante dos cabellos, impede a quéda e faz renascer novos fios exterminando a caspa.

Depositos: Salão Academico, rua do Ouvidor, 163; Granado & Filhos, rua da Uruguayana, 91.

NÃO CONFUNDIR...

OS ARMAZENS GASPAR são quem vende mais barato, camisas, punhos, collarinhos, meias, toalhas, lenços, perfumarias estrangeiras, chapéos e artigos para Carnaval.

Todos á PRAÇA TIRADENTES, 18 Canto da Rua Sete Setembro — Rio

Fabrica de Moveis a vapor DE MOREIRA MESQUITA

De accordo com os tres finaes 115, da Loteria Federal extrahida hoje, foi sorteada a inscripção

115

Rio de Janeiro, 12 de fevereiro de 1914

Dr. Fernando Penna, Fiscal do governo.
Moreira Mesquita.

Quem deixar de visitar a fabrica de moveis de MOREIRA MESQUITA, não completa os seus conhecimentos sobre o desenvolvimento industrial do Rio de Janeiro.

Alli se obtém tudo que a imaginação possa crear: desde o mais luxuoso ao mais modesto movel, fabricado com madeira de lei do paiz, peroba ou canella.

A casa MOREIRA MESQUITA, vende seus moveis por processos eminentemente modernos, o que lhe tem valido uma marcha ascendente e progressiva em suas operações.

As suas vendas obedecem a tres categorias de systemas:

A dinheiro, a prestações e em clubs

Pelo primeiro, o comprador adquire moveis por preços que não temem concurrencia, attenta a qualidade da madeira com que são fabricados aliada ao apuro, solidez e elegancia da sua confecção.

Pelo segundo systema, o comprador recebera os moveis de sua escolha, pagando 20 % do valor e contratando o excedente para pagamentos mensaes, SEM FIADOR, a prazos dilatados.

Emfim, pelo systema de clubs, o sr. prestamista entrará na posse immediata dos moveis, aguardando o sorteio de sua inscripção, apenas, e sómente, com uma caução de 20 % sobre o valor do Club preferido, pagando as tres primeiras prestações de accordo com o Dec. n. 8.598, que regula as operações deste ramo da actividade commercial e contratando a sua posse, sem exigencia de fiador.

Como concessão especial dos Clubs Moreira Mesquita

Os srs. prestamistas têm o direito de substituir os moveis que caracterisarem o Club preferido

Está, portanto, ao alcance de todas as bolsas, o conforto, esse elemento indispensavel á hygiene e á tranquillidade.

Prospectos e Catalogos gratis, informações e detalhes com

MOREIRA MESQUITA

FABRICA E ARMAZEM — **Rua Vasco da Gama ns. 167 a 173**
TELEPHONE 1.936

Escriptorio: Rua Vasco da Gama 164 (ant. Conceição)
TELEPHONE 2.431

RIO DE JANEIRO

MOLESTIAS DA PELLE

Darthros, empigens, sardas, manchas da pelle, pannos, comichões, caspas, curam-se com o SABÃO e LICOR ANTI-HERPTICO. — Vendem-se na Pharmacia Bragantina, rua Uruguayana n. 105.

SIM! SIM!!

AS FLORES BRANCAS, os corrimentos antigos e recentes das senhoras e todas as molestias infecciosas das mulheres curam-se em poucos dias com a **UTERINA**.

A **UTERINA** é encontrada em todas as pharmacias.

MOLESTIAS NERVOSAS

Neurasthenia, dôres de cabeça, hysteria, insomnia, fraqueza de forças, por excesso de trabalho ou de prazer, por preoccupações de negocios ou desgostos, são curados com grande exito com os banhos de electricidade estatica e os banhos hydro-electricos. Estas applicações, inteiramente inoffensivas, produzem sobre o systema nervoso uma acção efficaz e duradoura, restituindo ao doente a calma, o somno e bem estar. Gabinete de Electricidade Medica do Dr. Neves da Rocha — Avenida Rio Branco, 90, das 12 ás 3 horas da tarde, pela manhã com hora marcada. Rio de Janeiro

Gonorrhéas -- O Dr. João Abreu

recebeu de seus correspondentes em Paris, Berlim e Nova-York, os ultimos modelos de apparelhos e medicamentos recentemente descobertos, que abreviam muito a cura radical das **gonorrhéas antigas e recentes e suas complicações.**

64, Rua de S. Pedro, 64
Das 8 ás 18 horas

CABELLOS BRANCOS

Ficam pretos com o uso da

JUVENTUDE ALEXANDRE

Tonico efficaz contra a caspa e quéda dos cabellos

A' VENDA EM TODA A PARTE

LOTERIAS DA CAPITAL FEDERAL

Companhia de Loterias Nacionaes do Brasil

Extracções publicas, sob a fiscalização do governo federal ás 2 1/2 e aos sabbados ás 3 horas, á RUA VISCONDE DE ITABORAHY N. 45

HOJE — 311-10 — **HOJE**

15:000$000

Por $860 em inteiros

Amanhã — A's 3 horas da tarde

260 — 2

200:000$000

Esta loteria é composta de 6.000 bilhetes, divididos em inteiros a 110$, inteiros em quadragesimos 112$, quinto: a 22$ e quadragesimos a 2$800, inclusive o sello de consumo, e será extrahida pelo systema de urnas e espheras.

As encommendas serão respeitadas até ás 6 horas de hoje.

N. B. — Os premios superiores a **200$** estão sujeitos ao desconto de 5 o|o. Os pedidos de bilhetes do interior devem ser acompanhados de mais 500 reis para o porte do correio e dirigidos aos agentes geraes Nazareth & C., rua do Ouvidor n. 94 Caixa n. 817. Teleg. LUSVEL.

CARTOMANTE estrangeira, trabalha com perfeição e arte no occultismo, com 36, 51 e 78 cartas; diz o presente e o futuro; desvenda qualquer mysterio da vida; concerta qualquer difficuldade em negocios e doenças; possue um grande segredo, para moças, e de grande valor; só á vista é que se póde avaliar sua importante descoberta: no Brasil, praça da Republica n. 84, esquina da rua Senhor dos Passos.

AGENCIA PESTANA

DESPACHOS DIRECTOS PARA A ESTRADA DE FERRO VICTORIA A MINAS.

Communicamos ao commercio e ao publico que recebemos e despachamos em nossa agencia, á rua do Carmo numero 65, toda e qualquer expedição para a E. F. Victoria a Minas como carga, bagagem ou encommenda, via Victoria ou pela Leopoldina Railway. Informações com PESTANA & C., rua do Carmo n. 65, telephone n. 314, Central.

GONORRHÉAS OPIATINA

Cura radical em poucos dias! Não precisa injecção! E' o unico especifico anti-blennorrhagico que cura radicalmente em poucos dias, todos os corrimentos recentes ou chronicos, flores brancas, e retensão da urina. Não é injecção. Toma-se tão sómente tres vezes ao dia e em sua composição não entram ingredientes que possam prejudicar o estomago ou intestinos.

Depositarios: Pharmacia e drogaria de A. Ruas & C. (antiga pharmacia Simões), praça Tiradentes, 9. Cuidado com as imitações!

PARTEIRA

Dra. Maria Preciosa Pinto, formada pela Escola Medico Cirurgica do Porto, e pela Faculdade de Medicina do Rio de Janeiro, faz saber a suas clientes e amigas, que regressou de Paris e outras capitaes da Europa, para onde tinha ido, e onde melhor estudou seus processos de molestias das senhoras, concepção, etc., por novos processos que são garantidos. Não se deixem illudir, esta é que sempre tem dado de si as melhores provas como são de sobra conhecidas, faz partos e recebe parturientes em sua casa, em pensão. Rua do Lavradio n. 186, sobrado.

COFRE

Vende-se um, novo, á prova de fogo, preço de occasião; na rua Primeiro de Março n. 23, sobrado.

ASTHMA

Ou bronchite asthmatica obtem-se a cura com o poderoso **Elixir anti-asthmatico de Bruzzi** unico especifico vegetal até agora descoberto. Usa-se no accesso e fóra delle. — **Depositarios**: Bruzzi & C., rua do Hospicio, 133, e P. de Siqueira & C. rua da Uruguayana, 149

Armazem no Leme

Aluga-se o predio recentemente construido á rua Salvador Corrêa n. 26, tem installação electrica e todas as commodidades para familia, prestando-se para qualquer negocio; trata-se ao lado, no açougue.

LEME

Aluga-se uma boa casa, com jardim, a um minuto do mar, uma excellente sala mobilada: rua Gustavo Sampaio n. 186.

Quereis dinheiro?

Emprestam dinheiro sob penhores de joias de ouro, prata e brilhantes, fazendas, roupas e objectos de uso domestico. Unica casa neste genero. Compra-se ouro a 1$300 a gramma. — 36, RUA LUIZ DE CAMÕES 36 — Campello & C.

POBRE CÉGA

Francisca da Conceição Barros, céga de ambos os olhos, aleijada de uma mão e doente, sem recurso, pede uma esmola a todas as boas almas, que o bom Deus a todos recompensará; póde ser entregue á illustre redacção deste jornal.

TERRENO

Vende-se um magnifico terreno com 22 casinhas, dando bom rendimento, no Portão Vermelho, proximo á rua Conde de Bomfim. O terreno é murado e não precisa ser aterrado.

Para tratar: rua do Ouvidor 68, sala 5, com o sr. Marques Cruz. Não é intermediario.

A 2.000 REIS

V. Ex. deseja comprar um

MANEQUIM?

se deseja, deve compral-o na rua Luiz de Camões 16, são os mais elegantes e duraveis e vendem-se a prestações de... 2$000.

Leite "Esterilizado, Homogenizado" Palmyra

O mais digestivo. Pode guardar-se em casa por tempo indefinido. Não se altera, nem se estraga. Entrega-se a domicilio; uma duzia de garrafas, 3$000. Encommendas á Leiteria Palmyra, Rua do Ouvidor 149, Telephone n. 1.806.

Por 2:500$000

Occasião unica de adquirir por este insignificante preço, officina para carpintaria ou marcenaria com 8 machinas novas, bancos, ferragens, etc., e grande armazem com contrato; na rua do Lavradio n. 75.

MUSCOL

(Succo de carne total)
PLASMA DE BOI

EFFICAZ NA CURA DA: Tuberculose, Anemia, Neurasthenia, Debilidade, Fadiga

Uma colher de MUSCOL representa 125 gr. de carne de vacca.

Um só frasco de MUSCOL basta para se avaliar do seu valor.

A' venda nas principaes pharmacias e drogarias

DEPOSITO GERAL

CASTRO ARAUJO -- ALFANDEGA 68 -- Sobrado

GONORRHEA

20 ANNOS DE TRIUMPHO...! MILHARES DE CURAS
CURA RADICAL EM 6 DIAS

A INJECÇÃO PALMEIRA é o medicamento mais conhecido para o tratamento da gonorrhéa, por mais chronica ou aguda que seja; desapparece com o uso de um só vidro, evita o estreitamento e não produz a menor dôr. A' venda em todas as pharmacias e drogarias. Deposito geral: DROGARIA PACHECO, rua dos Andradas n. 95 — Em São Paulo: BARUEL & C. — VIDRO 3$000.

CASAS A PRESTAÇÕES

A Companhia Brasileira de Immoveis e Construcções vende casas solidamente construidas a prestações mensaes correspondentes ao aluguel, entrando o comprador apenas com o preço do terreno! Dispõe presentemente de alguns predios promptos a serem habitados; plantas e informações á Avenida Rio Branco n. 48.

RHEUMATISMO

Assombrosa descoberta da cura radical do rheumatismo e da Syphilis o - **IPEUVOL.**

O rheumatico sente allivio na 2ª colher e fica curado com um só frasco. E' o melhor Purificador do Sangue.

Vende-se em todas as drogarias e pharmacias

DEPOSITARIOS:
Drogaria Lemaignére
ASSEMBLÉA 34
Drogaria Pacheco, R. Andradas

A PREÇO FIXO

DROGAS E PRODUCTOS PHARMACEUTICOS

GRANADO & Cª.

RUA 1º DE MARÇO 14 16 18
FILIAL
RUA Vᵉˡ DO RIO BRANCO 31
LABORATORIO A VAPOR
RUA DO SENADO 48
RIO

Camas de ferro paulistas

Superiores camas para solteiro, 7$; para casal, 15$; para creança, 13$; vendem-se tambem moveis pelo preço de liquidação, na casa Mayer Wigder, rua Camerino n. 104.

A cura da tuberculose

CAMPOS DE JORDÃO
E. DE S. PAULO

1.600 metros acima do nivel do mar, clima estavel, secco, ar purissimo, superior ao da Suissa. Nos Campos de Jordão cura-se a tuberculose pulmonar sem auxilio de medicos, remedios ou drogas.

GRANDE HOTEL

Pensão .... 200$000

Informações na
RUA 1º DE MARÇO, 67, 1º ANDAR

CREOSGENOL

Xarope de lacto-phosphato de calcio e creosoto de faia.

Cura rapidamente tosses, bronchites, catarros, rouquidão, grippe, etc. O melhor medicamento broncho-pulmonar. Vidro, 2$000.

Deposito — Rua dos Coqueiros n. 31; S. Pedro n. 128, S. José n. 51. Rio de Janeiro.

Escriptas

Guarda-livros perito, dispondo de algumas horas, acceita escriptas avulsas, e bem assim contratos, distratos e outros quaesquer serviços concernentes á sua arte. Recados a G. Z., no escriptorio desta folha.

Jacarepaguá

Vende-se uma casa acabada de construir. Trata-se na rua da Alfandega n. 105.

Perdeu-se

uma bolsa de mão, contendo 91$000 e diversos objectos, nas immediações do largo do Machado. Pede-se a quem a achou o favor de entregar á rua Eufrasia Corrêa n. 27, ou nesta redacção, que será gratificado. — C.

CHAVES

Perdeu-se um molho de chaves, pede-se a quem achar levar á rua Camerino n. 97, que será gratificado.

Acção entre amigos

A rifa de um annel de ouro com uma saphira e quatorze brilhantes, a extrair-se em 14 de fevereiro, fica transferida para o dia 21 de março.

Rio, 12 — 2 — 914.

Broche perdido

Pede-se á pessoa que encontrou um no dia 10 do corrente, no centro da cidade, ou num bonde de Cascadura, o favor de entregal-o na rua Jockey-Club, 223 (casa 2), que será gratificado, visto o dono ter ao mesmo grande valor estimativo.

Manteiga Ideal — Systema dinamarquez — pasteurizada preparada pela Companhia Lacticinios de Juiz de Fóra.

UM KILO 3$600 réis
Rua Visconde de Inhaúma 83
Rua Barão de Mesquita 340

TELEPHONE 4720

TAMANCARIA GATO

Grande sortimento de calçado para homens, senhoras e creanças, para todo o preço. Fabrica de chinelas e tamancos systema portuguez. Tamancos reclame para homens e senhoras, $500; para creanças, $400. Saldos abaixo do custo. Vendas por atacado e a varejo. Miguel de Souza & C., rua Marechal Floriano n. 97.

Janellas — Carnaval

Alugam-se, no melhor local da Avenida, lado da sombra; trata-se na Agencia Americana, 128, Avenida Rio Branco.

CHIROMANTE

Mme. Esmeralda

Discipula do Instituto da India

Desvenda com a maior clareza todos os mysterios da vida humana ensinando o meio de precaver-se da MA' SORTE. A unica que possue OBJECTOS reconhecidamente PODEROSOS.

Na Bahia, onde esteve, prestou grandes serviços, devido ao grande poder da sciencia occulta.

Possue um breve maravilhoso, com o qual tudo se consegue.

Mme. Esmeralda dá consultas na Praça da Republica n. 89, sobrado perto da Assistencia Publica.

Ver para crer
Nada de mystificações

BOM EMPREGO DE CAPITAL

Vende-se uma boa casa, acabada de construir, no rigor da hygiene, com um grande salão, em baixo, proprio para uma officina, e no sobrado: tres salas, quatro quartos, grande cozinha, duas areas grandes, dois tanques, duas caixas para agua, banheiro e Water-closet, com bastante fartura d'agua, toda illuminada á electricidade, a capricho, propria para rendimento ou grande familia, pelo preço de vinte contos de réis, na rua da America n. 149; para tratar á rua João Caetano n. 107 (armazem).

Dr. Julio Monteiro, medico do Hospital de S. Sebastião, membro da Sociedade de Medicina e Cirurgia. Tratamento da tuberculose, syphilis, molestias infectuosas e internas das creanças e adultos. Consultas das 2 ás 4. Assembléa, 77. Teleph. 1.821, Central. Resid.: V. de Itauna, 119, Tel. 3.169, Central.

Oração forte e poderosa

Esta mysteriosa oração tem feito successo; mais de 3.000 mil pessoas têm obtido empregos, realizado casamentos difficeis, melhorado seus negocios, feito pazes com pessoas zangadas, acabado rivalidades dos casaes; emfim tudo se obtem com ella; rua Mourão do Valle n. 12, praia de São Christovão. Consultas espiritas gratis. Cura a distancia pela telepathia.

LOMBRIGAS

São expellidas com o LICOR DAS CREANÇAS (Tanaceto composto), do dr. Monte Godinho, approvado pela Directoria Geral de Saude Publica e Assistencia Publica do Estado do Rio.

E' o melhor remedio contra as lombrigas e molestias devidas á vermes. E' infallivel e não se altera.

E' de gosto agradavel, não exige dieta nem purgantes. Não é venenoso, não irrita os intestinos. E' um bom tonico e muito receitado pelos medicos.

Drogaria do Paço, rua de S. José n. 61, e em todas as drogarias.

Contra-mestra

Precisa-se de uma para cortar pyjamas; Avenida Rio Branco n. 119.

Bycicletta

Vende-se uma, completamente nova; para ver e tratar na rua do Riachuelo n. 372.

VISITEM O 20 A SENHORAS! E SENHORITAS

Não comprem mais chapéos! sem primeiro visitar o grandioso sortimento! e os baratissimos preços!! do Magazin des Modes, á rua Gonçalves Dias n. 20 A.

Teleph. 4.832.

Soffrimento atroz!

Um estomago fazendo má digestão e trazendo o doente em sobresalto com tonturas, tristeza, e anemia, devido ao uso do Elixir de Nectandra Amara, a conselho de distincto clinico de Juiz de Fóra, ficou completamente bom e hoje vende saude.

Voiturette

Vende-se ou aluga-se desde 3$, marca franceza, com tres logares, completamente reformado e pintado de novo, para ver e tratar na rua Senador Vergueiro n. 15.

A GRAVIDEZ EVITA-SE

de um modo certo, sem perigo; informação ao dr. Theodulo Wolff, enviando 600 réis de sellos. Caixa Postal numero 421. Rio de Janeiro.

Leilão de penhores

Em 13 de fevereiro de 1914

A. CAHEN & C.

4 Rua Barbara de Alvarenga 4

22 moderno — (ANTIGA LEOPOLDINA)

Tenda de fazer leilão em 13 do corrente ás 11 1/2 horas da manhã, de **todos os penhores com o prazo de 12 mezes vencidos**, previnem aos srs. mutuarios que podem resgatar ou reformar as suas cautelas até **a referida hora.**

Esta casa não tem filiaes

Veuve Louis Leib & C. Successores

Terreno em Botafogo

Vende-se um, medindo 17 metros de frente por 70 de fundos, á rua Real Grandeza, quasi na esquina de Voluntarios da Patria; trata-se na mesma rua n. 71. 1871

Carnaval

Alugam-se para os 3 dias de Carnaval duas boas salas de frente com 3 sacadas, completamente independentes. Avenida Rio Branco, 83, 2º andar.

DR. GÓES FILHO

Cirurgião da Santa Casa. Professor Livre e preparador de operações da Faculdade de Medicina. Cirurgia geral e vias urinarias. Hydrocele, Hernias, estreitamento da urethra. Cura radical de Hemorrhoidas. Rua Uruguayana n. 20, das 3 ás 5.

Loja de fazendas e armarinho

Traspassa-se uma loja, nesse genero, em bom local de arrabalde. O motivo é o dono não poder estar á testa do negocio; pode ser com o "stock" ou sem o mesmo.

Informações na rua da Alfandega n. 58.

Ouro

Compra-se ouro, prata, brilhantes e joias usadas; paga-se bem: na praça Tiradentes 16, antigo largo do Rocio. 192

Grande surpresa na Cidade Nova!

61, na rua General Caldwell n. 61, na conhecida fabrica de moveis, vendem-se moveis em condições vantajosas, a prestações, e as vendas á dinheiro, na fabrica, são de grande economia; para quem precisa de comprar moveis de qualquer estylo, não compre sem visitar esta fabrica, que é a mais acreditada.

Hotel Locomotora

Com esplendidos e arejados commodos, offerecem os srs. viajantes accommodações desejaveis por preços moderados: ruas: José Mauricio n. 78, filial: Tobias Barreto ns. 70 e 106, proximo da rua da Constituição e Club Gymnastico Portuguez.

Ventilador

Vende-se um, na "Lusitana"; praça Onze de Junho.

Aos srs. barbeiros

Vende-se uma mobilia completa, estylo moderno, com oito mezes de uso, constando de quatro "toilettes", tres cadeiras americanas, um bom lavatorio, um gaveteiro e vitrine e mais pertences; trata-se na rua da Quitanda n. 128, loja.

Petropolis

Um casal sem filhos precisa de um ou dois commodos em casa de pequena familia que se recommende por sua honestidade.

Cartas para o dr. Henrique Cunha, Avenida 15 de Novembro, 509. Petropolis.

Bandolim

Uma professora com longa pratica acceita mais algumas discipulas, nas horas que tem disponiveis. Tambem acceita-se aula desse instrumento em grandes collegios. Cartas nesta redacção.

BANCO NACIONAL ULTRAMARINO

SEDE EM LISBOA — FUNDADO EM 1864

Capital Escudos..... 12.000:000$000 — Rs. 36.000:000$000

SAQUES A' VISTA E A PRAZO sobre todos os paizes e todas as operações bancarias nos seus variados ramos nas melhores condições do mercado.

TABELLA DE DEPOSITOS

A' ordem	3 %	A prazo fixo ou letra a premio:	
Com aviso previo de 60 dias	4 %	a 3 mezes	4 %
C/c em moeda estrangeira	2 1/2 %	a 6 "	4 1/2 %
C/c limitadas (Economias) de 50$ a 10:000$000	4 %	a 9 "	5 %
		a 12 "	6 %
		a 24 "	7 %

FILIAL NO RIO DE JANEIRO: RUA DA QUITANDA, ESQUINA DA RUA DA ALFANDEGA

Loteria do Estado do Rio Grande do Sul

UNICA QUE DISTRIBUE 75 % EM PREMIOS

Extracções por meio de espheras e globos de crystal

DIA 17 DO CORRENTE

40:000$000 por 10$000

Jogam apenas 15.000 bilhetes!!!

DIA 20 DO CORRENTE

20:000$000 por 5$000

Jogam apenas 18.000 bilhetes!!!

HABILITAE-VOS

VIAS URINARIAS E SYPHILIS

Dr. Carlos Novaes Filho

MEMBRO DA ASSOCIAÇÃO FRANCEZA DE UROLOGIA

Recentemente chegado da Europa installou um consultorio moderno na rua da **CARIOCA N. 50** com apparelhos os mais aperfeiçoados para exame e tratamento das molestias agudas e chronicas da urethra, bexiga, prostata e rins.

Consultas diarias de 9 ás 11 e de 2 ás 6

NOVOS BRINDES DOS CIGARROS SPORT

Participamos aos srs. consumidores desta colossal marca de cigarros, que se acha em exposição nas enormes vitrines dos nossos armazens, á Rua Sete de Setembro ns. 100 e 102, a grande variedade de **BRINDES**, que acabam de nos chegar da Europa, para entregar gratuitamente aos portadores de vales que distribuimos nos referidos cigarros, de accordo com o numero que apresentarem.

O valor dos brindes distribuidos em 1913 attingiu a importante somma de 202:000$000 rs.

ELITE

Cigarros ovaes fumo persan são os mais preteridos, muito suaves e agradaveis ao paladar.

SOUZA CRUZ & C.

26, RUA GONÇALVES DIAS, 26

RIO DE JANEIRO

PILULAS DE CAFERANA Abreu Sobrinho

CURAM
Sezões-Maleitas
Febres palustres
Intermittentes
Nevralgias

Muito cuidado com as imitações e falsificações

Unicos depositarios, Bragança Cid & C. - Rua do Hospicio 9

Motocyclette F. N.

Vende-se uma nova, com quatro cylindros, por 500$; ver e tratar á rua dos Ourives n. 85, loja.

Automovel

Vende-se um double phacton, quasi novo, sete logares e de grande força; vende-se a prestações; proprio para particular; para tratar á rua Luiz de Camões n. 16, com Guimarães.

Leilão de penhores

Em 17 de fevereiro de 1914

L. GONTHIER & C.

HENRY & ARMANDO successores

CASA FUNDADA EM 1867

45 RUA LUIZ DE CAMÕES 47

Os Srs. mutuarios podem reformar ou resgatar as suas cautelas até a vespera desse dia.

Terreno

Vende-se um de 7X44, no melhor logar da rua Pereira Nunes; trata-se no numero 79.

Armazem

Aluga-se um muito bom, com residencia para familia; rua Pedro Americo n. 22, junto á rua do Cattete; trata-se á rua de Santa Luzia n. 79.

A Notre Dame de Paris

Grandes Saldos com

50 % de **Abatimento**

BANCO MERCANTIL DO RIO DE JANEIRO

07, Rua Primeiro de Março, 07

Presidente—José Ribeiro de Oliveira e Souza. Director—Agenor Barboza

BANCO DE DEPOSITOS E DESCONTOS

FAZ TODAS AS OPERAÇÕES BANCARIAS

Conta corrente de movimento		2 %
Letras a premio	3 mezes	4 %
	6 mezes	5 %
	9 mezes	6 %
	12 mezes	7 %
	24 mezes	7 1/2 %

As notas promissorias a prazo de um e dois annos são emittidas com coupons pagaveis trimestralmente, correspondentes aos juros.

EMPRESA PASCHOAL SEGRETO

HOJE-SEXTA FEIRA, 13 DE FEVEREIRO DE 1914-HOJE

Espectaculos por sessões a preço de Cinema

No Cinema Theatro S. José

Companhia Nacional de Operetas, Comedias, Vaudevilles, Burletas, Magicas e revistas. Direcção scenica do actor Domingos Braga — Maestro director da orchestra José Nunes

A's 19, ás 20 3/4 e ás 22 1/2 horas

A mais completa victoria do theatro nacional

ZIG - ZIG - BUM

Nicolau Alfredo Silva

A Ventarola! A Caixa e o bombo! O Tango argentino! O Radiogramma! A Manicura! A banhista! Os tres grandes clubs e mais populares ranchos em scena

Grande concurso carnavalesco

Todos os espectadores tem o direito de votar:

Amanhã e todas as noites Zig-zig-bum

THEATRO S. PEDRO

Companhia de revistas e operetas— Direcção José Loureiro

Hoje - 7 3/4 e 9 3/4 - Hoje

O novo quadro da revista

FIGURAS E FIGURÕES

Inferno musical

Extraordinario successo dos artistas

LES ARMONIQUES

20 instrumentos, magia etc., etc.

Brilhante apotheose aos **Tenentes, Democraticos e Fenianos.**

Domingo — **Matinée infantil** entrada gratis ás creanças até 10 annos.

Sabbado 28—O LAMBE FERAS.

Circo do Pavilhão Internacional

HOJE ás 8 1/2 da noite HOJE

Imponente funcção

Estréa SENSACIONAL Estréa — dos —

6 CAVALLOS ARABES 6

ao mando do professor G. Antonoff

Successo colossal de toda a troupe

Gargalhadas estridentes provocadas pelos Clowns, Palhaços e Tonys

DEBUT dos celebres equilibristas **Antonas e los Posselis**

Amanhã e domingo — **Lindas matinées.**

Brevemente—**Os Cavallos Bexadores**, que em Paris fizeram um sem numero de successos!

ALFAIATARIA GLOBO

Rua Marechal Floriano n. 62

ANTIGA RUA LARGA

Telephone n. 2.109

Prevenimos aos nossos amigos e freguezes que exijam dos nossos vendedores a marca registrada da nossa casa pois andam agentes pouco escrupulosos intitulando-se nossos representantes, o que bastante nos prejudica, pois só nos levam a imitar, porém muito grosseiramente.

Venham pois ao GLOBO pois a popular ALFAIATARIA não se pode responsabilizar pela chusma dos parasitas que lhe andam nas aguas, nem dos imitadores ridiculos.

MARCA REGISTRADA

35$ Um magnifico terno preto

32$ Um bom terno de casemira allemã

Reclame durante este mez **27$500** Um terno de puro brim tussor

Os preços acima são de obra já confeccionada

Secção do interior

Remettemos amostras e o nosso infallivel

"SYSTEMA PRATICO"

de tirar medidas que evita a "PROVA"

Que beneficios enormes para a humanidade

Estamos vivendo numa epoca do progresso espantoso!

Brevemente publicaremos cartas dos nossos freguezes de todos os Estados do Brasil em que elles se manifestam satisfeitissimos pelo nosso "SEGURO INVENTO" e pela magnifica confecção da nossa casa. Continuamos a dar commissão. Carreto, frete e embalagem por nossa conta.

PEDIDOS A

FERREIRA & IRMÃO

Theatro Apollo

Companhia Dramatica Empresa Eduardo Victorino & C.

Amanhã

estréa da companhia dramatica de que faz parte a actriz

LUCILIA PERES

1ª representação da comedia em 3 actos, de Ed. Bourdet traducção de Portugal da Silva

A MULHER DO OUTRO

A SEGUIR

O drama em 4 actos

A RIVAL

, o vaudeville em 3 actos

Mme. ZIZINA

para estréa dos actores, Commendador Mattos e A. Campos

Preços — Camarotes de 1ª ordem 15$000, ditos de 2ª ordem 6$000, fauteuils e galerias nobres 3$000, cadeiras 2$, entrada geral e galerias 1$000.

Vaccas

Vendem-se duas vaccas turinas, com seis mezes de barriga e uma charrete; para ver e tratar com o sr. Romulo, na ilha do Governador, Zumby.

Terrenos em Ipanema

Vendem-se bons lotes a preços baratos, perto dos bondes; trata-se com o proprietario á rua Nossa Senhora de Copacabana n. 1.028.

Commodo

Rapaz independente precisa de um commodo com entrada independente, em uma das ruas transversaes á do Cattete, Botafogo ou Laranjeiras. O endereço e o preço do aluguel devem ser dirigidos ao sr. Jorge, rua do Ouvidor n. 55 1º andar.

CASA

Aluga-se uma boa casa, com magnificas accommodações para familia de tratamento, á rua Dr. Sá Freire n. 34, São Christovão; para ver e tratar na mesma rua n. 29.

CINEMATOGRAPHO PARISIENSE

SEGUNDA-FEIRA

Um estrondoso successo da inegualavel artista

ASTA NIELSEN

Segunda-feira ASTA NIELSEN

Segunda-feira Grande successo da tragica artista ASTA NIELSEN

Altissima comedia em um prologo e quatro actos. Sendo os actos muito grandes foi dividida em cinco partes, intitulada

UM ANJO

Cinematographo Parisiense

HOJE— Segundo dia— HOJE

2 lindos films de arte em um só programma!!

Os films que exhibimos hoje vêm ainda uma vez firmar o constante valor e a crescente reputação de que gozam as projecções deste querido Cinema por isso é de nosso dever chamar a attenção do distincto publico para os nossos programmas, que são formados só do que ha de melhor nas praças européas e americanas.

Constituem o programma de hoje, de real successo:

Primeiro film:

DEMONITE

Interessante e emocionante film dramatico, genero policial, em 3 longas partes e 424 quadros. Excellente producção allemã.

Segundo film:

O FORÇADO N. 113

Grandioso drama dividido em 2 actos e 264 quadros. **Lydia Quaranta,** a estrella do palco italiano e a protagonista do presente trabalho da importante fabrica «Itala-Film».

Terceiro film:

ENDEREÇAR CARTAS PARA A RUA FIDELIDADE N. 909

Finissima comedia da renomada fabrica NORDISK

☞ **Successo sempre successo!!!**

Na proxima semana **TORQUATO TASSO** — Film d'art extraordinariamente bello da acreditada fabrica «SAVOIA-FILM», desempenhado pelos maiores vultos artisticos do theatro italiano DILLO LOMBARDI e MARIA JACOBINI.

THEATRO RIO BRANCO

Empresa A. QUINTELLA — Avenida Gomes Freire ns. 13 a 21

Companhia Popular de Operetas, Magicas e Revistas, dirigida pelo competente ensaiador **Alfredo Miranda** — Orchestra sob a regencia do maestro **Paulino Sacramento**

HOJE—13 de Fevereiro de 1914—HOJE

O maior acontecimento theatral da actualidade - 3 sessões 3

A's 19 1/2, 21 e 22 1/2 horas da noite (7 1/2, 9 e 10 1/2)

3ª, 4ª e 5ª representações da revista carnavalesca em 3 actos, 9 quadros e uma apotheose, original de **Alfredo Breda**, musica original do maestro **Paulino Sacramento**

O CHICO GOSTOSO!

Vivam os Fenianos! Vivam os Democraticos! Vivam os Tenentes do Diabo!

CHICO GOSTOSO — Pinto Filho;
Phebo — Casimiro Tristão

Amanhã e todas as noites— **O CHICO GOSTOSO**—Dia 15 em matinée—Beneficio dos artistas Joaquim de Oliveira e Izabel Fick.

THEATRO RECREIO

Empresa MORAES & C.—Companhia Dramatica—Ensaiador Simões Coelho

HOJE A's 8 3/4 HOJE

A preços populares

Primeira representação do

Amor de Perdição

O papel de MARIANNA é desempenhado por MARIA FALCÃO

DISTRIBUIÇÃO DA PEÇA — Marianna, Maria Falcão; Prioreza do Mosteiro de Vizeu, Luiza de Oliveira; Thereza de Albuquerque, Emma de Souza; Abbadessa do convento de Monchique, Laura Fernandes; Mendes, Judith Saldanha; Constança e Religiosa de Monchique, Corina; Escrivã, Brazilia Lazaro; João da Cruz, ferrador, João Barbosa; Simão Botelho, A. Ramos; Balthazar Coutinho, Carlos Abreu; Arrieiro, Mattos; Thadeu de Albuquerque, Bragança; Commandante do navio, Lima Teixeira; Bernardo, Antonio Silva. Carcereiros, aguazil, cabo de escolta, preso, degredados, povo, freiras, creados, boleeiros, etc., etc.

TITULOS DOS QUADROS

1º, Odio de familia; 2º, Amor secreto; 3º, No claustro; 4º, Suprema dedicação; 5º, Amor que mata; 6º, Na cadeia; 7º, Amor que morre; 8º, Amor de perdição. Estréa do actor JOÃO BARBOSA. — Domingo, "matinée", ás 2 horas.

CINEMATOGRAPHO PARISIENSE

BREVEMENTE BREVEMENTE

Reapparição do afamado artista italiano **DILLO LOMBARDI**, que tão bem soube interpretar o principal papel no Film «O Cadaver Vivo»

TORQUATO TASSO

Serie artistica da acreditada Fabrica de Turim "SAVOIA FILM" que concedeu a exclusividade para todo o Brasil a esta Empresa

Cinematographo Parisiense

Avante! Sempre Avante sempre SAVOIA FILM

Protagonistas principaes:

DILLO LOMBARDI e MARIA JACOBINI

CINEMA PARIS

50, Praça Tiradentes, 50 — Empresa **Couto Pereira & C.**

HOJE HOJE

Colossal programma

Um drama empolgantissimo! 4 actos emocionantes, 1800 metros — Novidade da acreditada fabrica **Savoia Film**

O Pão Alheio

(Il Pane Altrui)

Soberbo drama original do glorioso escriptor russo IVAN TURGHENEFF. O magnifico assumpto deste drama gira em torno de um fidalgo arruinado que se emprega como criado de um principe.

A sorte do Policia, o Room Magnifica comedia dramatica em dois actos, novidade da fabrica americana Standard

Como extra na matinée: **A bella França** — Do natural.

Segunda-feira-O grandioso drama em 3 actos **Vampira Indiana,** novidade de Aquila film.

PALACE THEATRE

O mais confortavel e alegre da Capital

EMPRESA THEATRAL BRASILEIRA — CONCESSIONARIA DA SOUTH AMERICAN TOUR

Maestro Director da Orchestra: Luiz Filgueiras

HOJE SEXTA-FEIRA, 13 DE FEVEREIRO DE 1914 HOJE

A'S 21 HORAS EM PONTO (9 HORAS DA NOITE)

GRANDIOSO ESPECTACULO!

Grande Boxing-Match!

Desempate definitivo!

ENTRE

O campeão norte-americano e vencedor do Box da America do Sul

JACK MURRAY!

e o domador dos crocodilos

BERT SWAN!

Tomarão parte todos os artistas da excellente Troupe

Segunda-feira 16 de fevereiro: Festival artistico em honra da artista

JANE KER-LOO!!!

AVISO

Sabbado, 21 de fevereiro

GRANDIOSO ESPECTACULO CARNAVALESCO!!!

Domingo 15,—Matinée Familiar

Avisa-se ao respeitavel publico que não se acceitam encommendas pelo telephone.

Preços do costume

COMPANHIA CINEMATOGRAPHICA BRASILEIRA

A COMPANHIA CINEMATOGRAPHICA BRASILEIRA é a unica empresa que exhibe todos os grandes films que se editam nas primeiras fabricas do mundo e que apresenta films em cores naturaes Pathé-color e Gaumont-coloris

ODEON

HOJE-SURPREHENDENTE PROGRAMMA-HOJE

Apresentação do grandioso film d'Art, Edição do afamado Pathé Frères, interpretado pelas maiores genialidades do palco Francez:

O dinheiro dos Pobres

Comedia dramatica de moralidade e sentimentalismo, de JACQUES ROULLETT

Sempre o amor materno!

A progenitora, para salvar seu filho, que lhe furtára haveres, destinados aos pobres; cuja guarda lhe fôra confiada, não trepida entregar-se ao mais sublime sacrificio, contando que fosse poupada á vergonha a sua familia

4 muito artisticas e extensas partes 4

Surprezas de Avó

Deliciosa comedia caseira, Estupendo film de Ambrosio, Turim

OS BELLOS RIOS DE FRANÇA

Magestoso e deslumbrante film ao ar livre em cores naturaes Pathé-color

PATHE'

HOJE Destacamos o magestoso film artistico do selecto fabricante GAUMONT HOJE

O Ladrão

Calcada sobre a vida quotidiana, a presente peça cinematographica encerra um acurado estudo social sobre os criminosos de occasião, que nem sempre têm a alma corroida pelo vicio ou pela propensão á delinquencia.

Maravilhosa e empolgante urdidura, desenvolvida em

2 muito artisticas partes 2

Timidez de Typ Hilariante e espirituoso film comico, da florescente fabrica CINES

O mundo ás avessas Comedia movimentada e muito engraçada de **Gaumont**

Os passaros dos charcos Film scientifico do grande fabricante Pathé Frères

AVENIDA

HOJE-POMPOSO PROGRAMMA NOVO-HOJE

O CALVARIO DO AMOR

EM 3 ACTOS

Como o proprio titulo o indica, este emocionantissimo drama intimo descreve a paixão dolorosa de dois jovens, que vêem os seus mais ardentes anhelos duramente contrariados pelo inflexivel pái da donzella; mais tarde, porém, o Destino, nos seus altos e immutaveis designios reune-os para sempre, abençoando-lhes a união por tantos annos esperada. Film da conhecida fabrica Ambrosio.

INESPERADA HERANÇA

Jocosa e alegre comedia franceza da grande fabrica GAUMONT!

GAUMONT JORNAL

Resumo dos principaes successos da semana

TRABALHOS DA DUPLICAÇÃO DA LINHA NA SERRA DO MAR

Inauguração do tunnel n. 1 pelo Dr. Frontin, festejos, etc.—Film de A. Musso

NA PROXIMA SEMANA O IRREPARAVEL Série Suzanne Grandais, O ULTIMO RENDEZ-VOUS—Serie A. Capozzi.

Novidades da proxima semana Films de grande metragem:

Os Dois Irmãos Drama social da afamada fabrica CINES | Amor de Toireiro Grande drama entre artistas de CINES | Ultima entrevista Drama, serie Alberto Capozzi PASQUALI